TROFARELLO

famiglia sequestrata da banditi rapinano pellicce per 800 milioni

● Un gruppo di dieci uomini questa notte, dall'1 alle 4,30 del mattino, ha completamente svuotato uno stabilimento di lavorazione delle pelli, a Trofarello, tenendo in ostaggio la guardia notturna e la famiglia dei custodi, disattivando tutti i sistemi di allarme ed allontanandosi, dopo aver caricato un camion con rimorchio, con merce per un valore di 800-900 milioni.

Lo stabilimento Lip è alla periferia di Trofarello, di fronte alla ferrovia. Ha circa 150 dipendenti. Titolare è il trentenne Manlio Chiono. Questa notte, all'interno della ditta, dopo la chiusura degli uffici erano rimasti la guardia notturna, Orlindo Scantamburlo, la custode ed i suoi due figli. La guardia notturna è stata sorpresa da tre uomini, con il viso coperto da calzamaglie ed armati di pistole, accanto ad uno degli orologi di controllo notturno. La famiglia dei custodi è stata invece scevliata a letto — pistole puntate alle tempie —: tutti sono stati costretti a collaborare nella disattivazione degli allarmi e — con la sola eccezione della donna — a caricare pelli finite (un 30 per cento del totale) ed in lavorazione

MANLIO CHIONO

Giovedì 22 Aprile 1982

STAMPA SERA

QUOTIDIANO D'INFORMAZIONI - TORINO, VIA MARENCO 32 - TEL. (011) 55.681 - CODICE DI AVVIAM. POSTALE 10126 - SPEDIZIONE IN ABBON. POSTALE (GRUPPO 1/70) - LIRE 400 (ARRETRATI IL DOPPIO)

ATTENZIONE

Con Stampa Sera vinci una Panda vera

Cognome

Nome

Indirizzo

Località Tel.

Compilare, ritagliare e imbucare negli appositi contenitori che troverete al Salone dell'automobile

Aut. Min. in corso

GIOVEDI' 22 APRILE - ANNO 114 - NUMERO 99

CRISI RINVIATA

SE NE RIPARLERA' TRA VENTI GIORNI

● Il «caso Andreatta», che ha fatto tremare per cinque giorni il governo Spadolini, è stato archiviato. Ma si tratta soltanto di un armistizio: la crisi è dietro l'angolo e se ne riparlerà fra tre settimane.

● L'attenzione del mondo politico si sposta ora sul congresso democristiano, che comincia il 2 maggio. Poi il Comitato centrale socialista valuterà le conclusioni della dc e chiederà quella «verifica», che sollecita ormai da mesi, sullo stato di salute del pentapartito dc-psi-psdi-pri-pli.

● Sarà la crisi? E' possibile. In ogni caso, si andrà quanto meno a un rimpasto ministeriale, perché è evidente che ormai i socialisti considerano incompatibile la coesistenza di Andreatta ministro con un'alleanza dc-psi.

● Qualora il primo governo Spadolini (dieci mesi di vita) dovesse cadere, è molto probabile che il capo dello Stato riaffidi l'incarico al presidente del Consiglio uscente, con il quale sembra avere ormai stretto un'alleanza di ferro a «difesa delle istituzioni». Ed è altrettanto probabile che, in questo caso, si lavorerebbe per ricostruire una maggioranza a cinque, sia pure su basi più solide. Tali comunque da evitare troppo frequenti incidenti di percorso che hanno reso estremamente arduo il cammino di Spadolini, più impegnato a sedare i litigi dei suoi ministri rissosi che non a governare.

● A PAGINA 9

FIORAUTO

E' RANGE ROVER

Una firma esclusiva

CORSO F. TURATI 13/D TORINO

Sull'auto targata Alessandria altri 3 assassinati dalla camorra

Carbonizzati in provincia di Salerno - «Lavoravano» nell'ambiente dell'ippica

SALERNO — I cadaveri di tre persone crivellati di proiettili sono stati scoperti stanotte dai carabinieri in una macchina targata «Alessandria 166714», trovata a Bellizzi, frazione di Montecorvino Ravella, provincia di Salerno. I tre morti sono napoletani, ma le indagini sono indirizzate anche ad Alessandria dove l'auto, una «Giulia», intestata a Gennaro De Martino, 65 anni, abitante in via Mario Maggioli 14, pare sia stata venduta nel '77, senza fare il passaggio di proprietà.

Secondo i carabinieri il delitto sarebbe opera della camorra e riguarderebbe gli ambienti delle corse truccate. Le vittime sono: Antonio Esposito, 54 anni, allevatore di cavalli abitante a Bagnoli (Napoli); Raffaele Sarnataro, 51 anni, abitante a Napoli; Luigi Stelo, 53 anni, abitante a Battipaglia. Sarebbe stato quest'ultimo ad aver accompagnato ieri gli altri due a visitare alcuni allevamenti di cavalli nel salernitano. I tre sono stati uccisi a colpi di pistola.

A qualche chilometro di distanza i carabinieri hanno trovato i resti di una vettura carbonizzata. *«E' quella usata dai banditi prima dell'agguato* — dicono gli investigatori.

Formaggi cuneesi sfidano a Grenoble i «titolati» francesi

Presente al concorso anche la fontina valdostana - Domenica la premiazione

CUNEO — *(g.d.m.)* Da ieri, e per due giorni, i quattro migliori formaggi alpini della «Granda» e la fontina della Valle d'Aosta sono in passerella a Grenoble per il Concorso internazionale dei formaggi promosso dal Salone della Montagna che si è aperto mercoledì per concludersi domenica. «Castelmagno», «Murazzano», «Raschera» di Frabosa Soprana e «Bra» nelle versioni «duro» e «molle» hanno affrontato il non facile cimento grazie all'impegno dell'Ente di valorizzazione delle attività economiche e della Camera di Commercio di Cuneo che coprirà le spese.

A Grenoble sono ben 262 i formaggi a denominazione di origine — un riconoscimento che sta per essere legalizzato dal Ministero dell'Agricoltura per i rappresentanti della «Granda» — che attendono il responso della giuria internazionale sul migliore in assoluto e su quelli che lo seguono nella classifica: rappresentano quanto di meglio si produce sulle montagne di Francia, Svizzera, Austria e Italia. L'anno scorso a Grenoble c'era solo la fontina della Valle d'Aosta, ora ci sono anche i quattro «gioielli» del Cuneese e si spera in un'affermazione anche perché i nostri formaggi non hanno nulla da invidiare ai più titolati confratelli europei.

Ieri a Grenoble, accolto dal Commissario generale del Salone della Montagna, Jean Baccard, c'era il direttore dell'Ente di valorizzazione della Camera di Commercio, Giacinto Chiri; domani sera per la cerimonia che assegna i premi e la festa dei formaggi che concluderà il concorso sarà presente una delegazione della «Granda». I nostri formaggi Doc alla loro prima uscita internazionale riusciranno a conquistare un premio?

MONTEFIBRE, BRACCIO DI FERRO DOPO FERROVIA E STRADE OCCUPANO ANCHE LO STADIO?

A Vercelli ieri mattina bloccata (per dieci minuti) la statale Torino-Venezia - Si preparano altre azioni dimostrative - Rinviato al 29 il processo in pretura ai 37 accusati di impedire il movimento delle merci

VERCELLI — *La causa in pretura per il «blocco» delle merci alla Montefibre è stata rinviata al 29 aprile. Il consigliere pretore dirigente, dottor Giuliano Grizi, ha accolto la richiesta dei difensori degli operai, avvocati Dibitonto e Ruffino, che hanno chiesto il rinvio per consentire alla delegazione del consiglio di fabbrica di incontrarsi con il ministro dell'Industria Marcora a Torino.*

Come è noto, la Montefibre si è rivolta al pretore chiedendogli di ordinare la sospensione del «blocco» delle merci in uscita organizzato da poco più di un mese dalle maestranze. Gli operai sostengono che non si può parlare di «blocco», ma di semplice «controllo» sul prodotto finito che esce dallo stabilimento di piazzale Galilei. Spiega il consiglio di fabbrica: «Siamo convinti che il nostro prodotto abbia ancora un mercato consistente. Per questo motivo controlliamo la destinazione del prodotto finito».

La Montefibre sostiene invece la tesi del «blocco». Nell'esposto presentato in pretura dall'avvocato Allario Caresana, l'azienda fa notare che sono trattenute in stabilimento 900 tonnellate di prodotto per un valore di svariati miliardi e che molti clienti si sono già rivolti a produttori concorrenti. In particolare, la Montefibre ha chiesto al pretore la sospensione urgente del «blocco» per poter inviare 17 tonnellate di filato in Marocco. Giovedì prossimo, dunque, i trentasette operai chiamati in causa dall'azienda si presenteranno in pretura. Non è improbabile, però, che prima di quella data le parti riescano ad accordarsi come è già successo in situazioni analoghe.

Intanto, all'interno dello stabilimento di piazzale Galilei cresce la tensione dopo la fermata della centrale termica che ha comportato il blocco di tutte le attività. Ogni mattina i lavoratori si riuniscono in assemblea e decidono, di volta in volta, azioni dimostrative per attirare l'attenzione sul loro gravissimo problema occupazionale (sono in pericolo quasi 1300 posti di lavoro).

Lunedì era stata decisa l'occupazione della ferrovia Milano-Torino. Alle 10, gli operai si erano seduti sui binari impedendo il transito dei treni da Vercelli fino alle 12,30. Ieri mattina è stata la volta della statale 11, Torino-Venezia. I lavoratori l'hanno bloccata per dieci minuti all'altezza del ponte sulla Sesia, e tanto è bastato perché si formasse una coda di auto e camion lunga circa 4 chilometri.

Nei prossimi giorni, se la Montefibre non farà ripartire gli impianti facendo arrivare la materia prima allo stabilimento vercellese, non sono escluse altre azioni dimostrative, anche clamorose.

Enrico De Maria

Morta a 101 anni la nonnina di Boves

CUNEO — (g. d. m.) **La donna forse più anziana della provincia, Felicita Ansaldi Varrone, è spirata nella sua abitazione di Boves: aveva compiuto 101 anni e il decesso è avvenuto serenamente dopo breve malattia. E' stata vegliata dagli 8 figli ancora viventi e da uno stuolo di nipoti e pronipoti. I funerali dell'ultracentenaria si svolgeranno nel pomeriggio di oggi alle 16, partendo dall'abitazione di via Cuneo, a Boves.**

Una cascina, tanta solitudine Due matrimoni a Portobello?

Due agricoltori di Bene Vagienna domani alla trasmissione di Enzo Tortora: «Cerchiamo due donne che siano brave e sappiano cucinare» - «Qui si vive meglio»

Due stagionati «giovanotti» benesi si presentano domani sera sulla ribalta di Portobello con la speranza di trovare una compagna. Sono Melchiorre Vizio, 49 anni, ed Emanuele Giaccardi, 42 anni, entrambi della frazione San Bernardo di Bene Vagienna. Una casa, un pezzo di terra, «quanto basta per vivere», e tanta solitudine. Emanuele vive con la madre settantacinquenne, Teresa. Melchiorre è solo da sette anni, da quando è mancato suo padre.

Amici da sempre, non avendo bestiame da accudire, Melchiorre ed Emanuele occupano i tempi morti dell'agricoltura facendo altri lavori. Idraulici, muratori, carpentieri, sempre assieme. Finito il lavoro tutti in pizzeria, da Maggi, ed è lì che tra un piatto di calamaretti e una bottiglia di Pinot, ad alcuni loro amici è venuta l'idea: «Perché non vi rivolgete a Portobello per trovare moglie?».

E così qualcuno ha telefonato ad Enzo Tortora e, la settimana scorsa, una troupe televisiva ha ripreso Melchiorre ed Emanuele in una delle loro giornate di lavoro. Domani, appariranno sul teleschermo e certo non saranno poche le telefonate perché i due benesi sono vivaci e di aspetto vigoroso. Emanuele ha due grandi baffi e l'espressione di chi è sempre pronto a cogliere l'ironia delle cose; Melchiorre, con la battuta sempre pronta e lo sguardo carico di umanità.

Ma era proprio necessario ricorrere a Portobello per trovare moglie?

«Qui, ormai, è impossibile — dice Emanuele — forse avremmo potuto sposarci vent'anni fa. Poi c'è stato l'esodo e tutte le donne che volevano sposarsi andavano in città».

Ma allora non c'è questo ritorno alla campagna di cui si parla tanto?

EMANUELE GIACCARDI

MELCHIORRE VIZIO

«Quelli della città vengono in campagna soltanto il sabato e la domenica — ribatte Emanuele — ma le donne non vogliono vivere tutto l'anno in campagna».

Oggi in campagna si vive meglio?

«Molto meglio — dice Melchiorre. Con il telefono e l'automobile non si è più isolati come prima e il diffondersi dell'agriturismo consente di fare nuove amicizie con i cosiddetti agricoltori della domenica. Le donne, però, non ne vogliono sapere e quelli che si sono sposati hanno dovuto seguire le mogli a Torino».

Chi è rimasto, come Melchiorre ed Emanuele, è profondamente legato a questo paese dal paesaggio dolce, fatto di grandi piani digradanti fino al torrente Mondalavia, oltre il quale si vedono le Langhe ancora spruzzate di neve.

Nei pendii, ricoperti di vigneti, si respira già l'aria della Langa. Le pianure ricordano certi paesaggi della campagna francese.

In pianura si trovano le vestigia dell'antica città romana, quella sorta nel secondo secolo avanti Cristo, dopo che i Liguri Vagenni, abitanti del luogo, furono sopraffatti dalle legioni romane.

L'antica città, ora, dorme sepolta dalla terra. Una parte è stata portata alla luce ma i lavori sono sospesi per mancanza di fondi.

Alla domenica, Cichinot apre il cancello di accesso alla zona archeologica e fa entrare i pochi turisti che, prima di tornare in città non sanno resistere alla tentazione di arraffare qualche pomodoro o una borsata di piselli dagli orti che si affiancano sulla strada, non recintati, perché qui nessuno ruba uno spillo al vicino.

Che tipo di moglie si aspettano Melchiorre ed Emanuele da Portobello?

«Che sia brava — dice Emanuele — e sappia cucinare».

«E' triste — dice Melchiorre — tornare a casa dopo una giornata di lavoro e trovare la cucina deserta. Preferiamo, però, questa solitudine alla vita in città dove in un condominio vivono dieci famiglie senza conoscersi mentre qui, nell'odio o nell'amore, le nostre vite si intrecciano tutte».

Cosimo Mancini

Perché chi ha qualche chilo in più ha bisogno di almeno 20 g di fibra alimentare al giorno?

Sovrappeso: non è solo un problema estetico

Col diffondersi della educazione sanitaria, sempre più persone comprendono quello che i medici da sempre dicono, e cioè che il sovrappeso non è solo un problema estetico.

Nella stragrande maggioranza dei casi è un segno di squilibrio tra quanto si assume con l'alimentazione e quanto si spende con l'attività fisica.

In realtà mangiamo troppo, ma soprattutto mangiamo male. Troppi grassi, poche verdure, pochissimi legumi, molti farinacei raffinati, quindi pochissime fibre alimentari.

Con quali conseguenze? Tutti quei disturbi tipici delle civiltà occidentali: tendenza al sovrappeso, stitichezza con quel che ne segue, ecc.

Importanza delle fibre alimentari

In questa situazione bisogna prestare grande attenzione alla alimentazione, che deve essere sì completa di tutti i fattori nutritivi, ma soprattutto equilibrata e, quindi, ricca anche di fibre alimentari: quelle fibre che numerosi studi scientifici sempre di più considerano un fattore indispensabile per la nostra alimentazione.

Le fibre infatti hanno la proprietà di:
1) imprigionare acqua
2) non essere assorbite dall'intestino.

Esse esercitano così un "effetto barriera" che porta ad una minore assimilazione di grassi e scorie azotate e, aumentando la quantità del contenuto intestinale, ne accelerano i tempi di transito e ne favoriscono l'eliminazione.

Come assumere 20 g di fibra alimentare al giorno

In quali alimenti si trovano le fibre? In quasi tutti: nella frutta, nella verdura, nei legumi e, soprattutto nei cereali, se non ne venissero privati dai processi di raffinazione industriale cui vengono sottoposti. La pasta, il pane ed altri alimenti farinacei sono oggi quasi completamente privi di fibre; frutta e verdura non sono sempre così presenti sulle nostre tavole, mentre i legumi sono pressochè scomparsi.

Ecco allora che i circa 20 grammi quotidiani di fibra alimentare così necessari, come confermato in numerosi congressi e pubblicazioni scientifiche, vengono a mancare.

CONTENUTO DI FIBRA ALIMENTARE DI ALCUNI ALIMENTI

Prodotto	*Quantità*	*Fibra*
Pane integrale	404 g	20 g
Carote bollite	680 g	20 g
Cavolo	775 g	20 g
Mele	1450 g	20 g
Crusca Albios	**4 cucchiai**	**20 g**

Come supplire a questa carenza? È sufficiente aggiungere tutti i giorni alla nostra alimentazione 3-4 cucchiai di Crusca Albios, che si può prendere nel latte, nello yogurt, nei frullati, oppure nelle minestre o nei purè.

La Crusca Albios è veramente ottimale, per le sue caratteristiche granulometriche che ne assicurano la massima efficacia, per la presenza del germe di grano e per la garanzia dell'assoluta igienicità. Prendete da domani questa buona abitudine. La Crusca Albios si trova solo in farmacia.

5/82

La Crusca Albios con proteine è un prodotto dietetico distribuito in farmacia da Giopharmex S.P.A. Aut. Min. San. N. 706/4108/A del 6/9/80

VERBANO, IL TURISMO '82 E' GIA' UN RECORD IN 3 MESI +10 PER CENTO

Nell'alta provincia di Novara è l'industria che tira di più - Occupa (con l'indotto) il cinquanta per cento della popolazione attiva - Manifestazioni promozionali a Milano, Lione, Zurigo

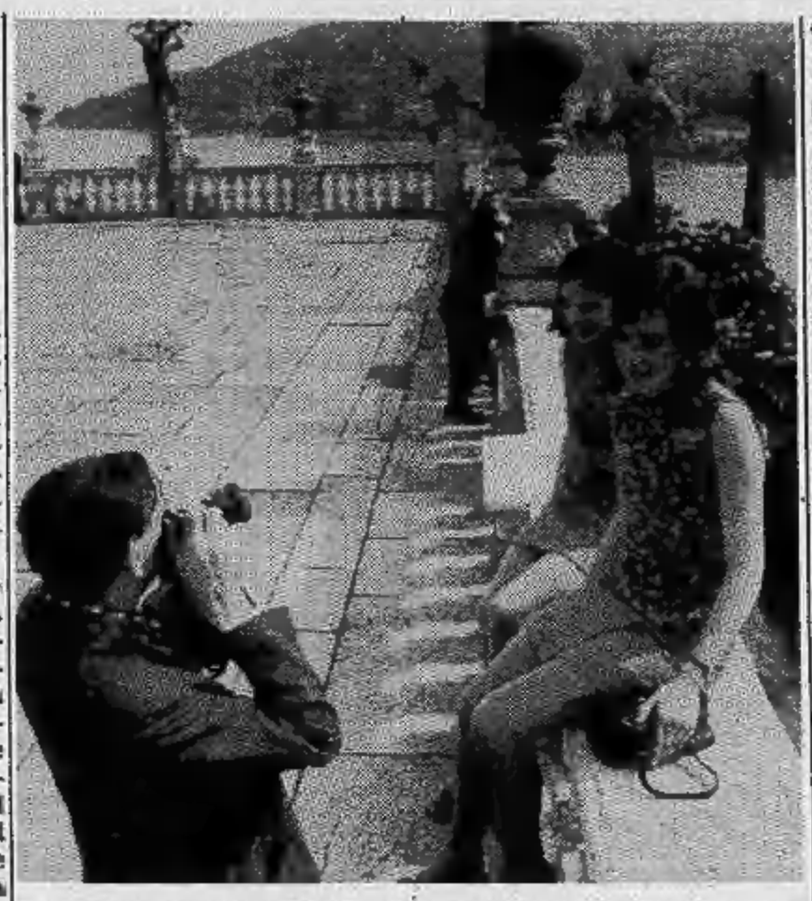

VERBANIA — Sicuramente il turismo per l'Alta provincia di Novara è una delle prime industrie produttive; per esempio solo Verbano Cusio Ossola, ovvero per quel territorio maggiormente adeguato alla politica turistica, si parla di un fatturato annuo di qualche centinaio di miliardi. Ad esempio emblematico basti pensare Verbania, il più grosso centro della provincia dopo Novara, la città che con Stresa e altre piccole località del Verbano attira turisti durante le stagioni di maggiore incremento: nel 1980 sono entrati tramite il «treno turistico» ben nove miliardi di lire.

Una cifra record, o comunque rilevante che affiancata da altre di poco minori, sempre lungo le sponde del Verbano, fa di questa zona una vera e propria industria naturale. Stresa, sempre in ordine questi dati, presenta un fatturato annuo che sfiora i trenta miliardi, lasciandosi alle spalle le poche industrie vere e proprie presenti nella zona. Gli addetti nel settore certo non coprono la maggioranza della popolazione attiva, ma sicuramente affiancando al turismo le attività indotte, si supera il 50 per cento.

Dunque, per l'Alta provincia di Novara, il fenomeno turistico diventa di anno in anno un comparto economico di rilevante importanza. Per questo le direttive politiche della zona in ordine alle scelte economiche dovranno d'ora innanzi riservare maggiore attenzione a questo emergente capitolo. «*Certo, all'importanza che il fenomeno turistico ricopre in questa zona* — dice il direttore dell'Azienda autonoma di soggiorno di Verbania, dottor Folli — *non corrisponde un adeguato e sufficiente impegno finanziario, ma il drammatico momento occupazionale relativo all'industria che il Verbano sta attraversando ci impone questi sacrifici*».

Come a Verbania, in decine di altre località novaresi il discorso sugli aiuti finanziari al turismo in questi giorni ferve, dopo che il massiccio afflusso pasquale ha rinverdito ogni speranza. Soltanto nei primi mesi del 1982, a gennaio, febbraio e marzo, gli arrivi sia nelle strutture extralberghiere sia in quelle alberghiere, sono aumentati del 28,98 per cento, mentre le presenze hanno subito un rialzo storico, +10,95 per cento; in altri termini, significa che nella sola Verbania nei primi tre mesi dell'anno si sono registrate ben 10.000 giornate di presenza.

Un aumento rilevante, che si affianca a quello constatato già nel 1980: 290.779 presenze contro le 284.000 del 1978. Un'industria in continua espansione, che richiede a viva voce interventi adeguati sia di carattere politico sia economico, e forse qualcosa sta per muoversi in tal senso. Quei grossi centri turistici che proprio in questi anni stanno provvedendo a redigere i piani regolatori generali o particolareggiati, lasciano rilevante spazio alla voce turismo: Verbania, per rimanere lungo le sponde del Lago Maggiore, ha inserito questa volta lo sviluppo turistico nei programmi amministrativi e economici della città: «*Il turismo è stato concepito nell'ambito del piano regolatore come un settore da ritenersi, a tutti gli effetti, produttivo* — è scritto nel piano regolatore della città — *ne consegue che il piano regolatore generale è orientato fondamentalmente verso due criteri: primo, garantire la salvaguardia ambientale e valorizzarne i caratteri, considerando l'ambiente, il fondamento dell'offerta turistica; in secondo luogo indirizzare lo sviluppo delle attività turistiche ricettive verso formule che possono ritenersi a tutti gli effetti produttive. Occorre tenere conto che secondo quanto contenuto nell'art. 82 della legge regionale 56 del 1977 nell'attuale fase transitoria le previsioni di incremento di nuove aree da destinare ad attrezzature alberghiere non possono prevedere un incremento superiore al 10 per cento della documentata capacità ricettiva esistente.*

Per quanto riguarda invece l'intenso programma delle manifestazioni promozionali turistiche in Italia e all'estero messe in atto in questi mesi e durante lo scorso inverno dall'Ente provinciale del turismo, la stessa Associazione comunica che «*la necessità di mantenere viva la presenza del nostro turismo sui mercati già acquisiti e l'esigenza di aprire nuovi spazi particolarmente all'estero, stanno divenendo, per buona sorte, consapevolezza ormai comune di tutti gli enti, che hanno tra i loro compiti di istituto di occuparsi in tutto o in parte di turismo. Ciò è tanto più positivo in un momento di difficoltà come l'attuale, in cui l'afflusso turistico straniero subisce bruschi ridimensionamenti. Le più recenti manifestazioni cui noi stessi abbiamo partecipato, sono state quelle svoltesi negli ultimi giorni di marzo a Milano, a Lione e a Zurigo*».

Alla Borsa internazionale turistica di Milano è stato registrato, nei confronti dello stand regionale e dell'offerta turistica novarese, non solo un ampio interesse, ma anche un concreto riscontro in termini di trattative concluse.

Gli operatori turistici novaresi hanno così potuto avvalersi di una spazio privilegiato di lavoro grazie alla struttura messa a disposizione per tale fine dalla Camera di Commercio a fianco di quella regionale. Dal 20 al 29 marzo la Regione Piemonte ha partecipato alla Fiera internazionale di Lione. L'Ente turismo vi ha curato il servizio informazioni. Il più qualificato materiale illustrativo della Provincia ha potuto essere distribuito in buona quantità al pubblico che ne ha fatta richiesta.

Il Work Shop di Zurigo, tenutosi il 25 marzo scorso, è stato occasione di presentazione da parte dell'Associazione albergatori dell'offerta turistica complessiva provinciale agli operatori svizzeri del settore, sempre interessati, per ovvie ragioni di vicinanza e cambio favorevole, alle proposte di soggiorno nel Novarese. La partecipazione a questa manifestazione è stata curata direttamente dall'Ept sotto l'egida della Regione. In programma per la fine di aprile invece la partecipazione dal 26 al 28 al Work Shop di Londra.

La missione, organizzata dall'Ente turismo e dall'Apan, Associazione albergatori, in stretto coordinamento con la Regione e con l'apporto della Camera di Commercio in termini di contributo abbattimento costi in favore degli operatori di settore, si propone di far conoscere l'offerta complessiva turistica novarese per il 1982, raccolta in un dépliant di cui si prevede una distribuzione superiore alle 2000 copie.

l. a.

I romani abbandonano il Terminillo per sciare sulle piste valdostane

AOSTA — *L'offerta turistica valdostana è un piatto ghiotto per i romani che, a quanto pare, stanno abbandonando d'inverno le piste del Terminillo per frequentare quelle di Cervinia, Courmayeru, La Thuile e di altri centri minori, mentre l'estate la spiaggia di Ostia non fa più notizia e la scelta pare orientarsi verso Gressoney, Champoluc, Chamois e altri posti a due passi dai ghiacciai, come Valsavarenche e l'Alta Valle di Rhêmes. Nel primo trimestre di quest'anno quasi 2500 persone hanno fatto capo alla delegazione valdostana ampollosamente indicata come «ambasciata», una sede diplomatica che ha per ambasciatrici solerti e graziose ragazze valdostane generose di consigli e suggerimenti, pronte a sottoporre allo sguardo dei romani pieghevoli turistici e programmi di vacanze sia estive che invernali.*

Con gentilezza e cortesia queste ragazze riescono a indirizzare verso la Valle d'Aosta un numero sempre più elevato di romani, ma anche di turisti stranieri che, dopo aver conosciuto monumenti, antichità e attrattive della Roma eterna, intendono evadere, sfuggire alla turbinosa vita della grande città per trovare rifugio in siti tranquilli, in località pittoresche dove c'è posto per la distensione.

Così la Valle d'Aosta è simbolicamente conosciuta negli ambienti romani come la «Roma delle Alpi», un sinonimo che, del resto, trova riscontro nelle vestigia romane sparse un po' dappertutto, da Aosta al valico del Piccolo San Bernardo, l'antica via delle Gallie.

L'ufficio turistico della Valle d'Aosta a Roma ha segnalato in modo particolare l'azione di un'agenzia di viaggi che ha occupato per l'intero inverno un albergo a Champorcher e ha fatto affluire un considerevole numero di turisti per le «settimane bianche» a Pila, Champoluc, Gressoney, Torgnon e Chamois. L'ufficio ha infine sottolineato come si registri un aumento di suggerimenti e impressioni da parte di clienti

g. m.

E' la sagra del nebbiolo nel Roero

A Santo Stefano sabato e domenica prossimi - La quattordicesima edizione della manifestazione - In attesa della Doc

SANTO STEFANO ROERO — «*Quattordicesima Sagra del Nebiolo*» *sabato 24 e domenica 25 aprile a Santo Stefano Roero, nel cuore della zona di produzione del vino che sta per ottenere la denominazione di origine specifica «Roero». Le pratiche sono già avviate da tempo e si attende, entro breve, la nuova Doc che consentirà al Nebiolo prodotto in una quindicina di Comuni del Roero di separarsi e distinguersi dal Nebiolo d'Alba che si produce anche sulla riva destra tanaro-albese.*

«La Fiera — *dicono il sindaco, Giovanbattista Tarasco, e il presidente della Pro Loco, Cesare Costa* — è un'occasione importante offerta ai nostri vitivinicoltori per fare conoscere ed apprezzare i loro vini, prodotti in quantità limitate vinificando le uve coltivate sulle nostre aspre colline. A tutti i visitatori saranno offerti in degustazione gratuita. Sarà possibile anche fare rifornimento presso le cantine dei vignaiuoli. I migliori produttori di Nebiolo saranno premiati».

Numerose le manifestazioni collaterali, fra cui una mostra di pittura e di fotografia. Sabato pomeriggio alle 14,30 si disputerà il Giro ciclistico del Roero, mentre la banda musicale di Corneliano terrà un concerto in piazza. Alle 20,30 serata con la rinomata corale Santostefanese. Domenica 25 aprile alle 11,30 si ricorderà il 37° anniversario della Liberazione con la deposizione di una corona d'allora al cippo dei Partigiani. Nel pomeriggio i festeggiamenti riprenderanno con sfilate dei carri allegorici, majorettes e, in serata, con il complesso «I rubinet».

g. f.

SANTO STEFANO ROERO — *«Quattordicesima Sagra del Nebiolo» sabato 24 e domenica 25 aprile a Santo Stefano Roero, nel cuore della zona di produzione del vino che sta per ottenere la denominazione di origine specifica «Roero». Le pratiche sono già avviate da tempo e si attende, entro breve, la nuova Doc che consentirà al Nebiolo prodotto in una quindicina di Comuni del Roero di separarsi e distinguersi dal Nebiolo d'Alba che si produce anche sulla riva destra tanaro-albese.*

«La Fiera — *dicono il sindaco, Giovanbattista Tarasco, e il presidente della Pro Loco, Cesare Costa* — è un'occasione importante offerta ai nostri vitivinicoltori per fare conoscere ed apprezzare i loro vini, prodotti in quantità limitate vinificando le uve coltivate sulle nostre aspre colline. A tutti i visitatori saranno offerti in degustazione gratuita. Sarà possibile anche fare rifornimento presso le cantine dei vignaiuoli. I migliori produttori di Nebiolo saranno premiati».

Numerose le manifestazioni collaterali, fra cui una mostra di pittura e di fotografia. Sabato pomeriggio alle 14,30 si disputerà il Giro ciclistico del Roero, mentre la banda musicale di Corneliano terrà un concerto in piazza. Alle 20,30 serata con la rinomata corale Santostefanese. Domenica 25 aprile alle 11,30 si ricorderà il 37° anniversario della Liberazione con la deposizione di una corona d'allora al cippo dei Partigiani. Nel pomeriggio i festeggiamenti riprenderanno con sfilate dei carri allegorici, majorettes e, in serata, con il complesso «I rubinet».

g. f.

Musica antica a Verbania

VERBANIA — (*a. c.*) Organizzato dal Centro Sociale Giovanile, con la collaborazione dell'amministrazione comunale di Verbania, si terrà venerdì alle 21 nella chiesa di San Leonardo in Pallanza un concerto del gruppo di strumenti antichi di Verona.

Flauto dolce, viola da gamba e clavicembalo sono gli strumenti con cui verranno eseguite le musiche di Telemann, Bach, Quantz. L'intento principale del gruppo è quello di restituire all'ascolto il repertorio musicale dei secoli XVII e XVIII nel rispetto dei contenuti

Il complesso si presenta a Verbania con Marco Di Pasquale, Maria Paola Zannoni (flauto), Chiara Veneri (viola da gamba) e Hugh Wand Perkins (clavicembalo).

Stele partigiana danneggiata da vandali

VOGHERA — Un atto vandalico è stato compiuto in Alta Valle Staffora contro le stele che ricorda il sacrificio di due giovani partigiani uccisi dai fascisti vicino a Varzi il 25 luglio 1944. I due piccoli monumenti collocati ai bordi della provinciale Varzi-Brallo sono stati danneggiati a colpi di martello.

Ignoti vandali hanno ridotto in frantumi anche le fotografie dei due combattenti per la libertà: Aldo Casotti di Genova e Carlo Benedini di Brallo di Pregola. Le indagini dei carabinieri per identificare i responsabili sono rimaste senza esito. Il gesto è stato condannato dall'Anpi provinciale.

E' mancato all'affetto dei suoi cari

Marino Vetralla

Ne danno il doloroso annuncio la moglie **Maria**, la sorella **Caterina**, la sorella **Irene**, cognati, cognate, gli adorati nipoti e parenti tutti. Un ringraziamento particolare ai dott. Smeraldi, al prof. Fra e al personale tutto della Clinica neurologica prima. I funerali avranno luogo venerdì 23 alle ore 14,30 nella parrocchia Madonna delle Rose partendo dall'ospedale Molinette. La presente serve di partecipazione e ringraziamento

— Torino, 21 aprile 1982.

I Collaboratori del **Bar Mokita** partecipano al lutto della famiglia.

Gli amici
Margherita e Ubaldo Nardi
Rocco Violante
Nicola Manna partecipano al dolore della famiglia.

Pisa Grafica addolorato per l'immatura scomparsa di

Marino Vetralla

si unisce al grave lutto che ha colpito la famiglia.

— Torino, 22 aprile 1982.

Gli amici **Calvi, Corsini, Cravero, Curti, Lajolo di Cossano, Zai** partecipano il dolore della famiglia Vetralla.

Maria e Giuseppe Cordero, Caterina e Arialdo Paolazzo partecipano al dolore della sig.a Maria e famiglia Roccia per la perdita del carissimo amico **MARINO.**

Partecipano commossi al dolore della famiglia gli amici:
Giampiero Decandia
Paolo Tabusso
Giovanni Coppa
Giorgio Garelli
Giancarlo Bergancini
Fulvio Scavarda
Franco Crisafi
Pippi Centorze
Silvio Alciati

E' improvvisamente mancato il
COMMENDATOR CAVALIER

Giuseppe Ariotto

Addolorati lo annunciano la moglie, i figli **Alberto, Bianca.** Funerali in Ivrea venerdì ore 8,30 corso Nigra 60.

— Ivrea, 22 aprile 1982.

Un immenso vuoto lascia con la sua scomparsa il
COMMENDATOR

Giuseppe Ariotto

I cugini **Clarissa Romano Gazzera** e **Luisa Cian** lo piangono e lo ricordano a quanti lo hanno conosciuto ed apprezzato.

— Torino, 21 aprile 1982.

Partecipano al dolore:
Aldo e Josepe Balma
Adele e Bruno Brunetti
Piero Capello
Wanda e Delfino Costamagna
Dina e Renato Chabod
Vittoria Colla
Renzo de Felice
Laura Fasano
Annibale Fiocchi
Mariuccia e Edoardo Fumagralli
Luisella e Pinno Gillio
famiglia **Marcoz**
Nilde e Carlo Milano
Nini e Nino Odasso
Giuseppe e Sandra Salerno.

Serenamente è mancata

Anna Micheletto

A funerali avvenuti per espresso desiderio della defunta lo annunciano i cugini **Alberto e Livia** e la carissima amica di sempre signora **Rosina Bruni.** Si ringraziano i medici, suor Attilia e personale tutto della Casa di Riposo di corso Casale 56.

— Torino, 22 aprile 1982.

Il **Presidente** della **Provincia**, unitamente ai **membri** della **Giunta** e del **Consiglio Provinciale**, prende viva parte al lutto del consigliere Massimo Maffiodo per la scomparsa del padre

Beniamino Maffiodo

— Torino, 22 aprile 1982.

Il **Segretario** della **Provincia**, unitamente al personale tutto, prende viva parte al lutto.

(Continua a pag. 8)

Piemonte, una porta tra l'Europa e il Mediterraneo

Domani a Cuneo convegno sui trafori e i collegamenti con la Francia
Si riparla del Ciriegia-Mercantour

CUNEO — Si apre domattina nel salone dell'amministrazione provinciale la seconda giornata del convegno sui trafori del Piemonte e della Valle d'Aosta incentrato sul tema, di grande interesse e attualità, «I collegamenti con la Francia». La manifestazione, che aveva preso l'avvio il 30 ottobre dello scorso anno a Torino dove si era discusso su «Tecnica ed economia dei trafori», è organizzata dalla Società degli ingegneri e degli architetti di Torino e dall'Associazione mineraria Subalpina in collaborazione, per la trasferta a Cuneo, con l'amministrazione provinciale.

I lavori della giornata saranno presieduti dal dottor Giovanni Falco, presidente della Provincia, coadiuvato con compiti di relatore generale e coordinatore tecnico dal prof. Luigi Peretti, già docente di Litologia e Geologia applicata presso il Politecnico di Torino. Il programma prevede domattina alle 10 la relazione generale introduttiva cui seguiranno gli interventi degli enti italiani e francesi più direttamente interessati agli argomenti del convegno. In particolare verrà illustrata la situazione attuale, le necessità e le prospettive future dei collegamenti stradali e ferroviari che interessano i rispettivi territori amministrati, la possibilità di realizzare nuovi trafori nell'arco occidentale delle Alpi o di apportare miglioramenti alle comunicazioni connesse ai trafori esistenti.

«La seconda giornata del Convegno sui trafori del Piemonte e della Valle d'Aosta — spiegano gli organizzatori — è rivolta al settore occidentale delle Alpi dove i collegamenti con la Francia hanno beneficiato dei nuovi trafori del Monte Bianco e del Fréjus, del ripristino della ferrovia Cuneo-Nizza e dei miglioramenti ferroviari verso l'Alta Savoia, il bacino del Rodano e Parigi, ma dove tuttavia altri trafori di grande interesse sono ancora proponibili soprattutto per i collegamenti col Sud della Francia e con la Spagna». In questo quadro si tornerà quindi a parlare a Cuneo del traforo del Ciriegia-Mercantour, in Alta Valle Gesso e della galleria stradale nella zona del Colle della Lombarda, in Alta Valle Stura.

Nel pomeriggio di domani l'assemblea assisterà alla proiezione del documentario «Il traforo autostradale del Fréjus» e quindi saranno lette altre relazioni tecniche che illustreranno per i trafori in esercizio le risultanze delle esperienze fatte o in atto e, per i singoli nuovi trafori proponibili, le caratteristeiche geologiche e geografiche, la viabilità d'accesso, costi e tempi di esecuzione previsti.

Sabato è invece in programma un viaggio a Nizza con un treno speciale in partenza da Torino-Porta Nuova alle 7,20 e rientro alle 21. Nella capitale della Costa Azzurra sono previsti incontri con i tecnici francesi e visite a recenti realizzazioni nel campo delle opere pubbliche. La terza giornata del convegno sui trafori del Piemonte e della Valle d'Aosta avverrà in un giorno ancora da stabilire del prossimo giugno ad Alessandria.

Gianni De Matteis

IL LAVORO «PART TIME» PREVISTO NELL'INTEGRATIVO DELLA PAVESI-PAI A NOVARA

Il nuovo contratto biennale ratificato ieri dalle assemblee di fabbrica
Passaggi di categoria per molti dei 1800 lavoratori - Aumentato il premio di produzione - Controllo sindacale sull'organizzazione del lavoro

NOVARA — *Alla «Pavesi Pai», lo stabilimento novarese del gruppo «Alivar» che occupa 1800 dipendenti e rappresenta l'unità produttiva più consistente della città, è stato finalmente raggiunto un accordo sulla piattaforma integrativa. Una vertenza aperta ormai da tre mesi, sfociata il 26 marzo scorso con il licenziamento di tre componenti il consiglio di fabbrica al termine di una manifestazione con una sessantina di lavoratori che avevano invaso l'edificio che ospita gli uffici della direzione. L'azienda aveva anche denunciato alla magistratura i tre sindacalisti e questo fatto aveva creato non poca tensione nel maggiore stabilimento del capoluogo.*

In una manifestazione con duemila partecipanti i lavoratori novaresi avevano chiesto il ritiro del provvedimento. Questo è stato possibile grazie alla mediazione del sindaco, Armando Riviera, e del presidente della Provincia, Adelmo Brustia, che sono riusciti a riunire attorno ad un tavolo i rappresentanti della direzione, i responsabili del sindacato di categoria, la Filia, e i segretari provinciali delle tre confederazioni.

La paziente opera di mediazione degli amministratori locali portava al ritiro dei licenziamenti e della querela, sicché con una soluzione di compromesso i tre licenziati potevano rientrare in fabbrica. Riprendeva così la trattativa vera e propria sulla piattaforma aziendale con la firma di una bozza di accordo ratificato poi, nella giornata di ieri, dalle assemblee di fabbrica svoltesi nello stabilimento di corso Vercelli.

Il nuovo contratto integrativo avrà valore di due anni ('82-'83). Soddisfacenti, per i lavoratori, le garanzie sui livelli occupazionali fornite dalla direzione. Esiste un impegno da parte aziendale di diversificare la produzione così da sfruttare al meglio le cinque nuove linee realizzate con un investimento notevole: 15 miliardi.

Per quanto concerne l'organizzazione del lavoro sono state individuate nuove mansioni e nuove figure professionali che comporteranno un passaggio di categoria per diversi lavoratori. «Ma soprattutto — *affermano al sindacato* — ci pare importante aver salvato una serie di principi in base ai quali ci siamo garantiti un controllo sull'organizzazione del lavoro fondamentale per la gestione del contratto da parte del consiglio di fabbrica».

Per quanto concerne l'orario del lavoro è stata definita la calendarizzazione delle ferie e l'utilizzazione dei nove giorni derivanti dalla riduzione dell'orario di lavoro già prevista dal contratto nazionale degli alimentaristi e dalle festività soppresse. E' stato istituzionalizzato anche il «part-time» (già 8 impiegati sono assunti con questa formula) nella misura massima del 7 per cento dei lavoratori.

La parte salariale prevede il rinnovo del premio di produzione con aumenti singoli di 12 mila lire mensili per il 1982 e di altre 8 mila lire a partire dal primo gennaio prossimo. Al 4° e 5° livello è stata poi garantita un'erogazione supplementare di 5 mila lire mensili.

Renato Ambiel

Scarica elettrica folgora ferroviere ad Alessandria

ALESSANDRIA — (e. c.) Un operaio delle ferrovie è in fin di vita al centro di rianimazione dell'ospedale in seguito di un gravissimo infortunio sul lavoro avvenuto stamane in stazione. L'uomo, Teresio Barberis, 42 anni, abitante in Alessandria, stava eseguendo con una squadra di sette operai lavori di sostituzione di un palo della linea aerea elettrica quando è stato colpito da una scarica a tremila volt e scaraventato a terra (si trovava a nove metri di altezza).

Soccorso e trasportato all'ospedale è ricoverato con prognosi riservatissima per una serie di fratture e lesioni. Gli si dovrà anche amputare un braccio.

Sembra che nello svolgimento dei lavori siano state omesse alcune norme di sicurezza e violate disposizioni.

GALLERIA
BODDA
Via Cavour 28 - TORINO
Tel. 512.762
ASTA
di realizzo per conto terzi
SABATO 24 APRILE
ORE 17
Dipinti 800 e antichi, argenti, sculture, porcellane, orologi da tavolo, mobili ecc.

«Spostate l'officina ferroviaria» da Savona un appello al ministro

SAVONA — Ci vogliono sette o otto miliardi per trasferire l'officina Rialzo delle ferrovie dall'attuale sede, nel centro della città, a Piazzale Doria. Ma, purtroppo, anche se si tratta di un trasferimento necessario alle nuove esigenze della città — l'officina sorge proprio in un'area attigua a quella in cui tra qualche settimana inizieranno i lavori per la costruzione del nuovo palazzo di giustizia — i sette miliardi sembrano lontani da venire e, quindi, è incerto il trasferimento in tempi brevi.

Il consiglio di amministrazione dell'azienda ferroviaria si riunirà entro la fine del mese e presenterà la richiesta al ministero. Purtroppo le speranze che essa venga accolta non sono molte.

Savona, peraltro, resta fiduciosa anche perché sarebbe assurdo mantenere un'officina con tutti i binari di manovra in una zona destinata a verde e attigua al grande palazzo degli uffici giudiziari per il quale è prevista una spesa di 15 miliardi.

L'amministrazione comunale sta svolgendo tutte le pressioni possibili per ottenere lo sgombero dell'area e la costruzione della nuova officina ferroviaria. Il sindaco, Umberto Scardaoni, ha già avuto diversi incontri in sede romana e quindi non si può escludere — anche se il pessimismo è imperante — che il ministero, rendendosi conto dell'importanza dello spostamento, trovi tra le pieghe del bilancio statale i sette miliardi necessari.

n. si.

INFORMAZIONE PUBBLICITARIA

COME PREVENIRE LA CADUTA DEI CAPELLI E COME RIACQUISTARLI

I laboratori Delbury con formule e sistemi esclusivi rendono possibili ottimi risultati.

E' certo che l'aspetto di una persona contribuisce a renderla più o meno gradevole.

L'essere calvi o avere i capelli molto diradati o sporchi per un eccesso di seborrea e forfora sono elementi che certamente non migliorano l'aspetto fisico di una persona, in particolar modo oggi che viviamo in una civiltà evoluta ed igienicamente avanzata ed è perciò nostro preciso dovere correre ai ripari. La continua ricerca ed esperienza nel campo della cosmetricologia ha messo a disposizione dei nostri laboratori mezzi tali da consentire una difesa più che ragionevole dei nostri capelli.

Le nuove tecniche per il rinfoltimento dei capelli ci consentono di rimpiazzare i capelli perduti anche su vaste zone di un cuoio capelluto ormai irrimediabilmente calvo, con il sistema Delbury. Molta gente pensa che l'avvento del diradamento o della calvizie sia irreversibile o dovuto a cause insanabili mentre, nella maggioranza dei casi, la calvizie è causata da incuria, disinformazione, scetticismo e indecisione. Se, ai primi sintomi, la persona che nota disturbi locali del cuoio capelluto o un diradamento dei capelli si sottoponesse a un trattamento personalizzato sotto la guida di veri esperti, il numero delle persone calve sarebbe senz'altro ridottissimo.

La Delbury Hair Laboratory, all'avanguardia nel campo della cosmetricologia, è in grado di provvedere in modo onesto e sincero e con eccellenti risultati, sia in quei casi in cui la calvizie è all'inizio, che tramite il sistema di rinfoltimento Delbury a coloro che hanno una calvizie apparisceente. I laboratori Delbury sono gli unici in grado di fornire tutte le soluzioni esistenti per migliorare l'aspetto estetico del cuoio capelluto e capelli dell'uomo e della donna. Per una consultazione riservata e senza impegno (che dura circa 30 minuti) è sufficiente fissare un appuntamento telefonico oggi stesso o presentarsi di persona alla Delbury di Torino. La Delbury Hair Laboratory Ltd. riceve dalle ore 10 alle 13 e dalle 15,30 alle 19,30 - lunedì mattina chiuso - Via Principe Tommaso 18, telefono 835.288.

g. c.

ALT AI NUOVI ALBERGHI SUL LAGO MAGGIORE PER SALVARE LE SPIAGGE

A Cannobio si discute la delibera programmatica del piano urbanistico - Come incrementare il turismo salvando il litorale La proposta di ristrutturare i vecchi edifici dei centri lacustri

CANNOBIO — Si potranno o no costruire alberghi lungo la fascia del lago? Il problema non è da poco e interessa tutti i centri sulla sponda novarese del Lago Maggiore. In questi giorni a Cannobio, discutendo la delibera programmatica (lo strumento urbanistico che precede il definitivo piano regolatore) ci si è trovati dinanzi a questo grosso scoglio; la necessità di ampliare la struttura ricettiva, indispensabile politica, per i paesi lacustri, per incrementare il turismo.

Oggi l'alto Verbano pullula di campeggi in riva al lago: è certo un buon incentivo al turismo di massa, ma un freno al cosiddetto turismo medio-alto. Un incremento in tal senso può dunque avvenire creando nella zona altre e adeguate strutture alberghiere. C'è così chi ha individuato per questa politica le rive del lago, chi invece si oppone per tutelare l'ambiente.

Comunque le rive del lago Maggiore nella sponda novarese sono oltremodo martoriate e sacrificate all'edilizia per lo più residenziale; un altro «colpo di mano» legislativo potrebbe definitivamente cancellare gli ultimi metri quadrati di sabbia e rocce rimaste ai bagnanti. Così le due primarie esigenze, spiagge e strutture ricettive, si contrappongono in una «battaglia» in riva al Verbano, che, si prevede, sarà lunga e difficile.

A mediare le parti è però un'interessante proposta: recuperando il patrimonio edilizio esistente e ristrutturando in questo modo i centri storici dei paesi lacustri, si creerebbero spazi adeguati alla realizzazione di nuovi alberghi o comunque di strutture alberghiere.

Per facilitare questa politica i Consigli comunali potrebbero facilmente agevolare i privati con «premi» di cubatura e «sconti» nel pagamento degli oneri di urbanizzazione. In questo modo le poche spiagge rimaste in riva al Verbano rimarrebbero intoccate ed il turismo locale potrebbe avvalersi di strutture capienti e adeguate alla massiccia richiesta sempre in aumento.

Lillo Alaimo

Un'estate «salata» nel porto di Diano

Aumentati i prezzi della «tassa di ancoraggio» — Con gli introiti si faranno un impianto antincendio e altre nuove attrezzature

DIANO MARINA — A partire dalla prossima estate i natanti che troveranno rifugio nel porticciolo di Diano Marina dovranno pagare una «tassa di ancoraggio» che appare abbastanza salata, anche se in linea con i prezzi praticati in altri porti simili della Liguria.

Lo ha disposto la Capitaneria di porto su richiesta del Comune di Diano Marina che gestisce il porto stesso; un portavoce del Comune ha detto: «Il porticciolo va potenziato con un impianto antincendio ed altre attrezzature utili alla navigazione: non si può pretendere che i cittadini «non marinari» paghino le spese a favore di chi va in barca. Nel formulare le nostre richieste di tariffa abbiamo tenuto conto di quanto si fa altrove: non vogliamo che si dica che il porto dianese è più caro degli altri».

Anche la Capitaneria, prima di approvare la tabella, ha fatto una inchiesta interpellando la Camera di Commercio ed i rappresentanti della categoria «navigatori da diporto». A partire dal mese di luglio una imbarcazione lunga quattro metri pagherà, per i diritti di attracco di un intero anno, 110.000 lire; per i quattro mesi da giugno a settembre la tariffa è di lire 95.000, che scendono a 35.000 se la prestazione è richiesta per un solo mese estivo. Per periodi inferiori, o per i mesi invernali, la tariffa è di lire 15.000. Le cifre analoghe, per una imbarcazione lunga 6 metri, sono, rispettivamente, 174.000, 130.000, 55.000 e 50.000; da sette a dieci metri: 435.000, 300.000, 140.000, 120.000; per le imbarcazioni maggiori cifre ugualmente adeguate: 550.000, 400.000, 185.000 e 175.000.

b. v.

E Imperia inventa le aiuole per cani

A scopo sperimentale sorgeranno sul Molo Lungo - Così gli animali non insozzeranno la passeggiata

IMPERIA — *I cani di Imperia, quando si recheranno a passeggio con i padroni lungo il «Molo lungo» di ponente disporranno di apposite «aiuole sabbiose» per fare i loro «bisognini» senza sporcare.*

Il Molo lungo di ponente, una gettata che si spinge sul mare per circa un chilometro, è una delle passeggiate preferite dagli imperiesi e dai turisti: purtroppo, per la «ineducazione» dei cani (e qualche volta anche dei padroni) la gettata si presenta spesso in condizioni non certo accoglienti, per la sporcizia in cui è lasciata.

L'idea di creare le «aiuole per cani» è stata avanzata ufficialmente al sindaco Renato Pilade dal Consiglio della seconda circoscrizione territoriale, presieduta da Giuseppe Pilade, che del sindaco è cugino: «Questa passeggiata rappresenta uno dei richiami maggiori di Imperia turistica — ha detto Giuseppe Pilade — e, tenendola in ordine, aumentano i richiami della città. Inoltre, se l'esperimento sarà tentato ed andrà bene, potrà essere un incoraggiamento ad estenderlo ad altre zone cittadine».

In effetti anche ad Imperia il proliferare dei cani sta dando conseguenze igieniche non sempre positive; i «bisogni» degli animali costellano spesso i marciapiedi cittadini e sono già state diverse le cadute provocate da slittamenti su queste «tracce» e qualche persona ha dovuto addirittura essere ricoverata in ospedale per fratture. «Avremmo potuto proporre — ha detto il presidente Giuseppe Pilade — di obbligare i proprietari ad andare in giro, assieme al loro cane, anche con una paletta ed un secchiello per raccogliere da terra le eventuali «malefatte».

Bruno Viano

Un alessandrino candidato al Consiglio PI

ALESSANDRIA — *(e. c.)* Per la prima volta un candidato alessandrino partecipa alle elezioni del Consiglio nazionale della Pubblica Istruzione per la categoria non docenti. E' il ragionier Lorenzo Gregori, segretario della scuola media «Manzoni» di Alessandria il quale si presenta, con altri quattro candidati di Trieste, Catania, Napoli e Roma, nella lista dell'Ucinis, un'associazione nata due anni fa e che affianca il lavoro dell'Uciim, l'associazione maestri cattolici.

L'Ucinis esplica la sua attività a favore del personale non insegnante e in ordine ai problemi e alla legislazione della scuola. Le votazioni per eleggere il Consiglio nazionale si svolgono domani e sabato in tutte le scuole d'Italia.

USATO GARANTITO 1 ANNO
OCCASIONI DELLA SETTIMANA
ALFETTA 2.0 TURBO DIESEL
BMW 3.20
GIULIETTA 1.3-1.6
ALFASUD 1.2-1.3
"USATO COME NUOVO" L'USATO DALLE 9 GARANZIE ESCLUSIVE
VARTO
Corso Moncalieri 13-15
Corso Inghilterra 31
Via Botticelli 83
Alfa Romeo Qualità

Il cancro potrebbe essere vinto l'anno prossimo. O fra tre, cinque, dieci anni. Dipende dai soldi delle ricerche. Dipende da te.

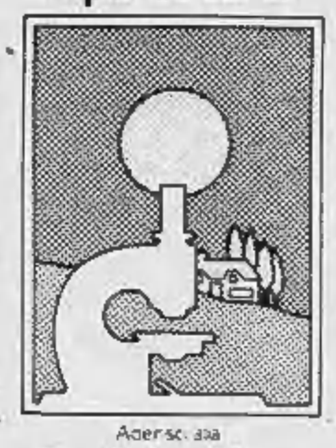

Aderisci alla
Associazione Italiana per la Ricerca sul Cancro
Comitato Piemonte-Valle d'Aosta
Via Cavour 31 - 10123 Torino
tel. (011) 88 26 66 int. 273

Ma nella mia auto c'è il clima che voglio io.
Condizionatori d'aria per auto. Per arrivare freschi e riposati.
Vendita e montaggio presso gli specialisti indicati nelle "Pagine Gialle" alla voce Condizionatori per auto.

TUTTOMOBILI
sede: VIA GALVANI 22 ANG. VIA PINELLI 57
filiale: VIA M. CRISTINA 22
LA PIU' GRANDE ESPOSIZIONE DI TORINO CON 4999 ARTICOLI
SBALORDITIVO
Armadioni veneziani 380.000
Camera letto veneziana 2.100.000
Soggiorno Barocco intagliato a mano 3.650.000
Divano matrimoniale con 2 poltrone in stoffa 450.000
Soggiorno completo di tavolo e 6 sedie 660.000
Materasso ortopedico 100.000
Materasso a molle 30.000
Divano matrimoniale in pino naturale con 2 poltrone 750.000
Camera da letto completa in noce nazionale 1.350.000
Sedie impagliate 20.000
Camera da letto tradizionale in legno 1.750.000
Salotto Barocco 5 pezzi in velluto operato 750.000
Salotto pelle intagliato a mano 1.500.000
Camera ragazzi con vastissimo assortimento 465.000
Poltrona letto 160.000
Divano letto 150.000
Divano matrimoniale in stoffa o finta pelle 260.000
Letto in ottone 380.000
Cucina componibile in pino o noce delle migliori marche da L. 1.650.000
PREZZI IMBATTIBILI
TUTTOCUCINE
60 modelli delle migliori marche
SCONTI MASSIMI
VIA SAN DONATO, 74
VIA P. COSSA, 15

INFORMITALIA
ISTITUTO NAZIONALE INFORMAZIONI - Controlli, indagini, infedeltà
Corso Vittorio Emanuele, 107

Comuni contro centrali nucleari nell'Alessandrino

Al dibattito sul problema partecipano rappresentanti regionali, provinciali, comunali e di vari partiti

ALESSANDRIA — *Il problema di un insediamento nucleare in Piemonte è sempre più di attualità: la centrale nucleare da tanti voluta, da altrettanti osteggiata, dovrebbe sorgere o nel Vercellese o nell'Alessandrino. A Sale per domenica è in programma, organizzato dal Comune, dal Comitato della Bassa Valle Scrivia per il controllo delle scelte energetiche, dalla biblioteca comunale un convegno-dibattito sul tema «I problemi degli insediamenti nucleari».*

Il dibattitto, che si tiene al cinema-teatro Sociale, si protrarrà per l'intera giornata, relatori il prof. Luigi Gonella, docente del Politecnico di Torino, l'ingegnere nucleare Piergiorgio Diana, l'ing. Silvano Ravera, esperto nel settore idroelettrico. Sono previsti anche interventi di amministratori, consiglieri regionali, provinciali, comunali, rappresentanti di associazioni, uomini politici.

L'area dell'Alessandrino dove potrebbe sorgere la centrale nucleare è quella di Filippona, vicino a Sale, nota come la Po 2 (la Po 1 è quella di Trino pure «papabile» per un insediamento del genere). I ventotto Comuni coinvolti come territorio, fra cui anche Tortona, sono contrari: il più... attivo nel dare battaglia è quello di Sale dove a fine marzo si è tenuto un consiglio comunale aperto, presenti i sindaci e gli amministratori di numerosi Comuni vicini e tutti, ad eccezione dell'ing. Diana, pure presente al dibattito, hanno ribadito la loro convinzione contraria alla installazione di una centrale nucleare nel territorio della Bassa Valle Scrivia. Sono stati superati anche i termini «localistici» della questione, ossia un rifiuto netto all'installazione di una centrale nucleare non solo nella zona (che è la Bassa Valle Scrivia) ma anche in tutto il territorio nazionale.

L'amministrazione comunale di Tortona ancora non si è espressa; quella provinciale di Alessandria ha tenuto un convegno durante il quale il presidente Franco Provera ha dichiarato la ferma opposizione della provincia di Alessandria verso qualsiasi insediamento nucleare; in seguito però (il convegno avvenne nel maggio dello scorso anno) sembra che Provera sia divenuto molto più disponibile verso gli insediamenti nucleari.

A Sale invece è sorto anche un Comitato antinucleare i cui componenti hanno fatto affiggere manifesti nei quali si afferma fra l'altro che la centrale è antieconomica, dannosa alla salute pubblica, distrugge l'agricoltura, non rende autosufficienti, produce tonnellate di scorie radioattive, ha breve durata produttiva, è frutto di una scelta antidemocratica.

Le scorie sono di difficile eliminazione, produce energia a prezzo maggiorato rispetto alle altre fonti, sottrae riserve d'acqua all'agricoltoura e la danneggia con l'alterazione dell'ambiente, e altro ancora.

Ovviamente non tutti, a parte le popolazioni interessate, sono d'accordo; al comitato comunque chiunque può aderire, basta rivolgersi alla signora Pinin Valdata, tenuta Santo Stefano, Sale.

Emma Camagna

Nato a Vercelli nuovo giornale per il sorriso

VERCELLI — Fino al 2 maggio Vercelli è la capitale europea non solo del riso ma anche del... sorriso, per via della quarta Biennale internazionale della caricatura, «L'Arte dell'umorismo nel mondo», allestita all'Auditorium di Santa Chiara per iniziativa dell'amministrazione civica e dell'Associazione culturale locale «Famija Varsleisa».

Vi sono esposte, come abbiamo già scritto, ben 240 opere di 90 artisti, di cui 32 italiani e 58 stranieri, in rappresentanza di nove Paesi europei. Hanno vinto i tre maggiori premi in palio — il S. Andrea (una riproduzione stilizzata della gotica basilica vercellese) d'oro, d'argento e di bronzo — rispettivamente il romeno Constantin Pavel, il riminese Enzo Maneglia e il pescarese Nino Di Fazio.

L'apertura, domenica scorsa, della Biennale della caricatura è stata contrassegnata anche dalla nascita di un mensile «di umorismo & altre cose», edito da un coraggioso (per questi tempi) stampatore locale, Marcello Besso, dal titolo «'L risfurchin» (Il riccio, in dialetto vercellese).

«E' uno dei tanti figli — scrive Besso nella presentazione — dell'umorismo vercellese che già, un centinaio di anni or sono, ha avuto i suoi momenti folgoranti con testate come "Il bicciolano" (in gergo, il vercellese per antonomasia, dalla maschera locale) e "'L muschin" (La zanzara)».

Al nuovo periodico collaborano molti giovani fra cui Giovanni Barberis, Daniele Cabras, Dario Corradino, Franco Cottino e Guido Gabotto. Li guida un non più giovane, Francesco Lesle, che della caricatura e dell'umorismo è maestro, vincitore di premi nazionali e internazionali.

Preziosa la collaborazione del disegnatore di «Stampa Sera» Franco Bruna, presente quest'anno alla Biennale di caricatura con una sua «personale» che allinea una trentina di opere della sua ultima felicissima produzione. Assicurata da Londra anche la collaborazione del vercellese Carlo Roberto, vignettista e disegnatore della Bbc.

w. n.

A Biella un convegno internazionale sull'industria tessile

Interverranno il ministro Capria, l'economista Francesco Forte, Enzo Mattina (Uil) e Mario Didò

BIELLA — *In occasione del 90° anniversario della fondazione del partito socialista italiano, e nel quadro delle iniziative di studio e d'intervento sulle realtà socio-economiche, sociali e politiche del Paese che il psi va assumendo, si svolgerà domani e sabato a Biella, nel Teatro Sociale, un convegno internazionale, organizzato dal comitato regionale piemontese e dalla segreteria provinciale biellese del psi in collaborazione con il Centro studi Europa Nord-Sud e con il Circolo Fernando Santi, sul tema «Il settore tessile in Italia e in Europa: sviluppo e prospettive». Ai lavori prenderanno parte, fra gli altri, il ministro del Commercio con l'Estero Nicola Capria, i parlamentari europei Mario Didò, Marie-Claude Vayssade, Hans Joachim Seeler, il direttore della sezione Affari industriali della Cee Daniele Veridani, l'economista Francesco Forte, il segretario nazionale della Uil Enzo Mattina, il presidente del Comitato intertessile della Federtessile Giansandro Bassetti, il responsabile nazionale enti locali del psi on. La Ganga.*

Cuneese truffato di 75 milioni con le sterline

CUNEO — (g.d.m.) In tempo di svalutazione, la sterlina oro costituisce uno dei beni rifugio, ma può anche favorire truffe. Marco Zagbemi, cuneese, e Gualtiero Giustetti, di Alpignano, hanno ceduto 426 pezzi con l'effige della regina Elisabetta coniati in oro per il valore di quasi 75 milioni ed hanno ricevuto in cambio da Oscar Piccato, 34 anni, titolare del negozio «Numistil» di corso Galileo Ferraris, a Cuneo, un assegno di pari importo poi risultato scoperto.

Secondo il racconto delle vittime del raggiro, il Piccato si era offerto di comperare il sacchetto di sterline pagandole il prezzo richiesto a condizione che i creditori avessero pazienza qualche ora per entrare in possesso del denaro e dare modo a lui, commerciante numismatico al di sopra di ogni sospetto, il tempo di contrattare la cessione delle sterline ad un cliente in attesa e di versare poi i soldi.

I due collezionisti aspettano ancora oggi di essere pagati o di rientrare in possesso delle sterline. Oscar Piccato, molto conosciuto a Cuneo, sostiene a sua discolpa di essere stato a sua volta truffato dal cliente di cui non ha però voluto (o saputo) precisare le generalità.

CGSS

INCREDIBILE

Con Stampa Sera vinci una Panda vera

Dal 21 aprile al 2 maggio, per tutto il tempo del Salone dell'Automobile, Stampa Sera ti riserva sorprese ogni giorno. 4 pagine "Tutto Salone" di curiosità, notizie, descrizioni e... indiscrezioni. E la sorprendente possibilità di trasformare la tua copia nel biglietto vincente di una fantastica Fiat Panda Tetto Apribile. Basta che compili il tagliando pubblicato su ogni numero e lo imbuchi nelle apposite urne collocate al Salone dell'Automobile. Naturalmente è indispensabile una certa dose di fortuna. Ma la fortuna può essere aiutata: più tagliandi compili, più le probabilità aumentano. In sostanza, più compri Stampa Sera, più il tuo sogno di Panda si avvera.

STAMPA SERA porta fortuna

Incontri e spettacoli in Piemonte, Liguria e Valle d'Aosta

WEEK-END

A Verrès e Hône

In Valle d'Aosta si corre e si balla

Miscellanea di manifestazioni in Valle d'Aosta per l'ultimo fine settimana di aprile.

Per i festaioli l'appuntamento è a **Hône**, all'imbocco della valle di Champorcher: qui da domani a domenica sono in programma grandi festeggiamenti in occasione della ricorrenza del patrono San Giorgio. Vi saranno musiche, canti, balli e degustazione delle tipiche produzioni locali, che vanno dal lardo ai sanguinacci, dai formaggi al buon vino, alla robusta grappa di vinaccia.

Domenica a **Sarre** «bataille des reines», quarta prova del torneo di primavera, con la partecipazione di più di cento agguerrite bovine

Nella stessa giornata **Pont Saint Martin** ospiterà un cicioraduno valevole per l'assegnazione del **Gran Premio Commercianti**, mentre a **Verrès** si daranno appuntamento i podisti per la partecipazione ad una gara giovanile interregionale per la disputa del trofeo «Castello di Verrès».

Infine per gli appassionati di musica domenica alle 21 ad **Aosta**, nell'Istituto musicale, si terrà una conferenza con la presentazione del quinto concerto del ciclo «Autour de l'école française».

Nell'Imperiese al santuario di Montegrazie

Tra gli ulivi affreschi dell'epoca di Colombo

Un santuario del XIV secolo — quello di Montegrazie — costituisce una delle attrattive principali dell'entroterra di Imperia. Vi si arriva percorrendo la strada provinciale che da Porto Maurizio conduce a Dolcedo: all'altezza della frazione di Caramagna si prosegue a destra e, attraverso orti e grandi uliveti, si giunge al santuario.

La chiesa sorge su di un'ampia spianata erbosa dalla quale si gode uno dei panorami migliori della Riviera: uliveti in primo piano, Porto Maurizio subito dopo e, sullo sfondo, il mare ed anche, nei giorni più limpidi, la Corsica.

L'ingresso della chiesa è delimitato da un bel porticato, con delicate colonne di marmo; all'interno una statua della Madonna e, soprattutto, una serie di affreschi, affiorati pochi anni or sono quando è stato asportato lo strato di calce che li ricopriva da secoli e che era stato steso probabilmente durante una pestilenza.

Gli affreschi, tutti dedicati alla vita della Madonna, risalgono al 1490-92, sono cioè coevi della scoperta dell'America e sono dovuti al pennello di Tommaso da Busca, un piemontese che lavorò a lungo nei santuari della Liguria di Ponente.

Secondo la leggenda, il santuario venne fondato sul luogo dove una pastorella muta, pascolando le sue caprette, ebbe la visione della Madonna che le ordinò di costruire sul luogo una chiesa. La giovane, per potere trasmettere l'ordine celeste, riebbe il dono della parola. Nacque così una piccola cappella, dedicata alla Madonna delle Grazie, diventata a poco a poco il bel santuario che è ora.

Pare, tuttavia, che la costruzione sia sorta sulle fondazioni di un vecchio tempio pagano e di una vecchia torre di segnalazione e difesa contro le incursioni saracene.

Per completare lo studio del pittore Tommaso da Busca vale la pena di visitare anche la chiesa di Piani, un'altra frazione di Imperia, nella vallata del Prino: anche qui, alcuni anni or sono, emersero da sotto una spessa coltre di calce dei begli affreschi dovuti alla stessa mano.

Bruno Viano

Aquiloni, «sogni sparsi nel vento»

Fine settimana dedicato ai bambini con «sogni sparsi al vento». Dalla spiaggia al cielo ovverossia dai cavalli agli aquiloni. A Celle Ligure, dopo la corsa ippica che si è svolta sull'arenile domenica scorsa, sabato sarà la volta degli aquiloni.

Promossa dalla «Ludoteca» comunale si svolgerà infatti una romantica e singolare manifestazione realizzata dai bambini cellaschi alla quale è stato dato appunto il titolo di «Aquiloni: sogni sparsi nel vento».

In questi giorni, infatti, presso la «Ludoteca» si stanno costruendo una quarantina di variopinti aquiloni che sabato pomeriggio saranno distribuiti ai bambini che si troveranno sulla spiaggia e che parteciperanno ai giochi «inventati» dalla Ludoteca. In quell'occasione verranno lanciate anche quattro piccole mongolfiere con messaggi diretti ai bimbi di altre città.

L. S.

I cinema in Piemonte

ALESSANDRIA
ALESSANDRINO: Ricche e famose (commedia, '81).
AMBRA: La battaglia delle aquile (avv.).
COMUNALE: Ad Ovest di Paperino (comico, '82).
CORSO: Conan il barbaro (avv. dramm., '82).
CRISTALLO: Con la zia non è peccato (luce rossa).
GALLERIA: Pierino colpisce ancora (comico, '82).
MODERNO: La cicala, (commedia, '80).

ACQUI
ARISTON: Paradise (commedia, '82).
CRISTALLO: Heavy Metal (cartoni animati per adulti, '82).
GARIBALDI: Mucchio selvaggio (cinetorum).

CASALE
MODERNO: Sul lago dorato, (commedia, '82).
POLITEAMA: Anni di piombo (drammatico, '82).
VITTORIA: non pervenuto.

NOVI LIGURE
CRISTALLO: La grande ammucchiata (luce rossa).
IRIS: Reds (dramm. '82).
ITALIA: Orgasmo nero (luce rossa).
MODERNO: Jericho Mile (dramm. 81).

OVADA
LUX: Più bello di così si muore (comico '82).
MODERNO: Sballato gasato completamente fuso (comico, '82).
TORRIELLI: La morte in diretta (dramm. '82).

S. SALVATORE M.TO
COMUNALE: Alla that jazz (dramm. '81).

SERRAVALLE SCRIVIA
LARA: Aiutami a sognare (commedia '82).

TORTONA
MODERNO: Conan il barbaro (commedia '82).
SOCIALE: Il paramedico (comico '81).
VERDI: Banana Joe (avv.).

VALENZA
NUOVO ITALIA: La casa stregata (comm. '82).
SOCIALE: Ogro (dramm. '81).

VOGHERA
ARLECCHINO: No nukes (commedia).
GALVANI: Anni di piombo (dramm '82).
ROMA: Eccezzziunale... veramente (comico '82).
SOCIALE: Momenti di gloria (dramm. '81).

ASTI
LUX: A Ovest di Paperino (1982 comico).
POLITEAMA: Più belle di così si muore (1982, commedia).
SALONE: Viva la foca (1982, commedia).
SPLENDOR: La ninfomane porno (1981, erotico).
VITTORIA: Diritto di cronaca (drammatico).

CANELLI
BALBO: I fichissimi (commedia).
RAGNO D'ORO: Alla 39ª eclissi (fantascienza).

NIZZA
AURORA: Dominio dei sensi (erotico).
SOCIALE: La moglie in calore (erotico).
VERDI: Tracce di veleno (giallo).

CUNEO
CORSO: Arturo.
FIAMMA: Banana Joe con Buc Spencer (1982, avventuroso).
ITALIA: chiuso.
NAZIONALE: Pierino il fichissimo.

ALBA
CORINO: Bello mio, bellezza mia.
EDEN: Monique, un corpo che brucia.

BRA
POLITEAMA: Rivista di nudo Folle Las Vegas.

FOSSANO
IRIDE: Cannibal ferox (1981, avventuroso).
POLITEAMA: Ricche e famose.

MONDOVI'
CORSO: Vedova di giorno e amante di notte (V. 18).
ITALIA: Frocchia, la belva umana.

SALUZZO
CIVICO: Ricchi, ricchissimi, praticamente in mutande.
ITALIA: Diritto di cronaca.
SPLENDOR: Viva la foca.

BIELLA
APOLLO: Incontri erotici del terzo tipo (erotico). Viet. 18.
IMPERO: Banana Joe (avventuroso).
MAZZINI: Pierino colpisce ancora (commedia).
ODEON: Eccezzziunale... veramente (commedia).
SOCIALE: Anni di piombo (drammatico).

COSSATO
PRIMAVERA: Film vietato ai minori di 18 anni.

NOVARA
ASTRA: Libidine (erotico).
COCCIA: Sul lago dorato, con E. Fonda e K. Hepburn.
ELDORADO: Più belle di così si muore con E. Montesano.
EXCELSIOR: The sex olimpics, con E. Garner.
FARAGGIANA: Ragtime.
VITTORIA: Paradise, con W. Asmes e P. Cates.
S. CUORE: Il maratoneta con D. Hoffman.
ARALDO: Oceano regia di Folco Quilici.

BORGOMANERO
NUOVO: Banana Joe con B. Spencer.
MODERNO: La carne.

DOMODOSSOLA
CORSO: Mangiati vivi (avventuroso).

OMEGNA
SOCIALE: La mia brillante carriera (cinetorum).

VERCELLI
ASTRA: W la foca! con Lory Del Santo (comico).
NUOVO ITALIA: Bello mio, bellezza mia con G. Giannini e M. Melato (comico).
CIVICO: Concerto Sinfonico con l'Orchestra della Rai di Torino e il violinista Uto Ughi per la «Primavera Viottiana».
PRINCIPE: Uno contro l'altro, praticamente amici (comico).
VERDI: Ghiaccio verde (avventuroso).
VIOTTI: Delitto sotto il sole (giallo).

MOSTRE - CONCERTI - FILM - CONFERENZE - DIBATTITI

Oggi e domani

ALESSANDRIA

ALESSANDRIA — E' aperta nelle sale di Palazzo Cuttica la mostra dedicata ad Angelo Morbelli, illustre pittore alessandrino (nacque nel 1853 in un edificio a pochi metri dall'attuale sede del Comune). Sono esposte tutte le sue principali opere. Il catalogo della mostra è stampato dall'editrice Mazzotta.

■ Rimane aperta sino al 26 aprile la trecentosettantottesima edizione della Fiera di San Giorgio. Nei tre padiglioni tensostatici in viale Milite Ignoto, su una superficie coperta di 6000 metri quadri, sono ospitati 300 stands con 150 espositori, mentre altri 2000 metri quadri allo scoperto sono riservati all'esposizione delle auto. Le mostre specializzate sono invece state sistemate in piazza Divina Provvidenza, su una superficie di 6500 metri quadrati.

■ «La battaglia delle aquile» film del 1976 di J. Gold, stasera al cinema Ambra (alle 21,30), per la rassegna «Guerra alla guerra».

● La breve stagione teatrale varata dall'Ata si conclude domani, venerdì, con un recital di Gipo Farassino. Al Teatro Comunale (ore 21,15) il popolare attore, cantante, cabarettista presenta il suo ultimo spettacolo «N' aptit da sonador»: monologhi e canzoni vecchie e nuove.

● Alla sala Ferrero del Comunale stasera, alle 21,30 per iniziativa del Gruppo Cinema Alessandria, «Storia di un peccato», prodotto da W. Borowczyk nel 1975, per la serie sul cinema erotico «Blue movies».

● Alla galleria d'arte «La Maggiolina» di via Modena 38, «Collettiva di Primavera», con oli di maestri e giovani pittori contemporanei. Prosegue sino al 10 maggio.

● Le fotografie di Cuchi White sono esposte, sino al 30 aprile, allo Studio Fossati di via Legnano 5.

NOVI LIGURE — Nell'oratorio del Santuario della Pieve, mostra di pittura sacra di Rosalba Riviera.

OVADA — Mostra di pittura naive alla galleria «Il vicolo»: Flora Mazzarello (Mazavi) espone le sue opere sino a domenica.

SERRAVALLE SCRIVIA — Nella sala d'arte contemporanea, mostra fotografica di Gianni Berengo e Cecil Beaton.

ACQUI TERME — Il film «Mucchio selvaggio» di S. Peckimpah oggi, al cinema Garibaldi (ore 16,15 e 21,15) conclude la rassegna cinematografica organizzata dall'assessorato alla Cultura.

■ Sino al 2 maggio allo studio d'arte «T4» (via Bove 2) personale — oli e disegni — del pittore Angelo Piras.

VISONE D'ACQUI — Il Jazz Club Visone presenta venerdì sera, alle 21,30, nella sede di via Pittavino 37, uno dei più interessanti solisti europei di tromba, l'austriaco Oskar Klein. Sarà accompagnato da Armando Corso (pianoforte), Luciano Milanese (contrabbasso) e Franco Cantalini (batteria).

TORTONA — «I problemi frutticoli del Tortonese» è il tema che verrà affrontato stasera al ristorante Aurora, ore 20, dal perito agrario Mario Marsi, direttore ispettorato agrario, in una riunione conviviale del Rotary Club Tortona.

VALENZA — Il Centro comunale di cultura presenta stasera alle 22 al teatro Sociale il film «Ogro» di Gillo Pontecorvo, per la rassegna sulla «Cinematografia negli Anni 80» novità di impegni e svolte formali. Biglietto lire 2000.

CASALE MONFERRATO — Eleganti disegni di Ikuyo Toba sono esposti, sino al 23 aprile, alla galleria «Acquario 3».

ASTI

ASTI — La mostra «Teatrini: storie sacre e profane per uno spettacolo immaginario» dell'astigiano Eugenio Guglielminetti è aperta al pubblico alla Giostra. Sono esposte composizioni uniche, ricavate dallo scenografo con tecnica mista: vi compaiono fotografie, ritagli di giornali, minuscoli oggetti quotidiani, chincaglierie del passato.

● Stasera alle 21 nell'ex sala consiliare del municipio dibattito sul tema «L'assistenza al malato di mente». La relazione introduttiva sarà tenuta dal dottor Giuseppe Rosso, direttore del servizio di salute mentale dell'Usl astigiana.

CANELLI — Alla galleria «La Finestrella», in via Alfieri, mostra personale di Bartolomeo Bodo, che presenta alcuni suoi lavori realizzati ad olio ed acquarello. La mostra rimane aperta fino al 3 maggio.

CASTELNUOVO DON BOSCO — Venerdì, alle 21, presso la biblioteca consorziale «Sebastiano Filipello», dibattito sul «Problemi tecnici ed economici della valorizzazione delle carni alternative». Parlerà Orsola Meschia, tecnico amministrativo provinciale.

CUNEO

CUNEO — Per la rassegna di «Teatro alternativa» stasera alle 21, al Teatro Toselli, Cochi Ponzoni interpreta «Candido», testo di Leonardo Sciascia, riduzione di Ghigo De Chiara, regia di Roberto Gucciardini. L'allestimento è del «Consorzio Teatrale Calabrese». Per il Teatro-ragazzi, oggi e domani, all'ex chiesa di S. Francesco la «Cooperativa La Svolta» presenta «Le avventure di Cipollino» dal racconto di Gianni Rodari.

● Al centro d'arte e cultura «Linea Arte», in via Vittorio Amedeo 8, si possono ammirare le «Memorie del vecchio Piemonte» attraverso cento disegni di autori dell'800 (Cavalieri, Delleani, Fattori, Fontanesi, Gaidano, Ghivarello, Gonin, Guariotti, Lupo, Musso, Vercelli, Zolla). La rassegna si concluderà il 30 aprile.

SAVIGLIANO — Alla galleria «Arte 80», in via Cernaia 19, mostra postuma di Vincenzo Forneris, scomparso nel 1956, allievo di Giacomo Grosso e Ghivarello. Oltre che pittore apprezzato fu anche abile incisore. Alla Sala d'arte di via Cambiani, mostra del pittore Franco Luigi Carena (fino al 30 aprile).

DRONERO — Serata gastronomica oggi al ristorante «Nuovo Gallo» nell'ambito della terza edizione del concorso «Arte e tradizione» patrocinato dalla Regione Piemonte. Una giuria di esperti valuterà la qualità dei manicaretti, tutti a base di pesce, presentati dai titolari dell'albergo, Claudio e Riccardo Fenoglio.

FOSSANO — Organizzato dall'Unità sanitaria si svolge stasera alle 20,45, nel salone della scuola materna del Salice, un incontro sul problema della droga. Illustreranno la propria esperienza alcuni ex tossicodipendenti accolti nella «Comunità di condivisione» dall'Associazione «Papa Giovanni» di Rimini.

BRA — Nell'antica galleria «Le Torri», in via Vittorio Emanuele 216, mostra antologica di acquerelli di Giovanni di Puglia. Rimarrà aperta sino al 3 maggio.

CEVA — Umberto Lattanzi, il pittore delle Langhe che vive e opera a Cuneo, espone sino alla fine di aprile le sue più recenti opere nella saletta del «Music Club».

DOGLIANI — Sabato il Rotary Club di Mondovì, con la collaborazione del comune di Dogliani, ricorda Luigi Einaudi. Alle 10,30, nella sala consiliare il prof. Mario Abrate, dell'università di Torino, parlerà sul tema «Einaudi storico dell'economia». Interverranno poi l'on. Gignardi («Einaudi politico») e il prof. Giorgio Maria Lombardi, dell'ateneo torinese («Stato e costituzione del pensiero di Einaudi»). Dopo il pranzo in un locale di Narzole, visita alla casa di Einaudi sulla collina di S. Giacomo.

ALBA — Sotto la galleria comunale della Maddalena esposizione della Mostra Mercato di Arte Figurativa organizzata dal comitato per il restauro del teatro Moretta ad intero favore del restauro stesso.

MONDOVI' — Al Palo dei Porti Sovrani in piazza Maggiore 1, mostra di Piero Zucco.

BORGO S. DALMAZZO — Per la rassegna «Quattro incontri con il nuovo cinema», domani (venerdì) alle 20 e alle 22 al cinema Moderno sarà proiettato il film «Shining» di Kubrick.

NOVARA

NOVARA — Stasera alle 21 alla Sala Borsa, per la «Rassegna di primavera dei giovani interpreti» organizzata dall'Associazione «Amici della musica», concerto del soprano M. Helene Dupard. Musiche di Franck, Monteverdi, Bach, Couperin, Messiaen.

● Prosegue domani sera (cinema Araldo, ore 21) il ciclo di 5 film intitolato «L'uomo, gli animali e l'ambiente attraverso le immagini». L'iniziativa è della Fondazione Faraggiana. Sarà proiettato «Dersu Uzala, il piccolo uomo delle grandi pianure» di A. Kurosawa.

● Le manifestazioni per celebrare il 37° anniversario della Liberazione prenderanno il via venerdì alle 10,30, con un intervento del senatore Leo Valiani al salone Borsa. Nell'occasione verranno consegnate targhe ed attestati dell'Anpi a perseguitati politici antifascisti.

● Alla galleria «La Cruna» sino al 28 aprile espone il pittore novarese Udino Desuò. Alla «Saletta Albertina», «personale» di Bibiana Amisano (rimarrà aperta sino al 2 maggio).

VERBANIA — Nello «Studio artistico» di via Bajetti, ad Intra, rassegna antologica dei pittori Saro De Bova e Nino Meliconi. Resterà aperta sino a fine maggio.

● Alla galleria Corsini, in via San Vittore 22, prosegue sino alla fine di maggio la mostra di opere dei pittori Arturo Bonfanti e Paolo Icaro, impaginata con la titolazione «Quaderni del decimo anno, analogie di momenti».

GOZZANO — Nella «Bottega di Mastro Giacinto» mostra antologica dello scultore Peppino Sacchi. La mostra ospita anche alcune opere pittoriche della figlia dell'artista Norma Sacchi.

VERCELLI

VERCELLI — E' aperta sino al 2 maggio, in Santa Chiara, la quarta «Biennale della caricatura».

■ Stasera, al Civico, alle 21,15, l'Orchestra sinfonica della Rai di Torino terrà un concerto per la «Primavera Viottiana». In programma «Le corsaire» di Berlioz, la «Sinfonia n. 3 in sol minore op. 42» di Roussel, l'«Alborada del gracioso» di Ravel e la «Sinfonia spagnola op. 21 per violino e orchestra» di Lalo. Il solista di quest'ultimo concerto sarà il noto violinista Uto Ughi, «Viotti d'oro» 1979.

● «Le grandi epidemie dal Medioevo fino al secolo scorso» è il tema della conferenza inedita per venerdì sera alle 21 dalla «Famija Vercleisa» (via Vallotti 32). Parlerà il professor Celso Rosso.

BIELLA — Verrà inaugurata oggi pomeriggio «Expo '82 - Il Biellese vive», quinta edizione della maggior iniziativa fieristica della zona, organizzata dall'Associazione commercianti. La rassegna (allestita in territorio di Gaglianico lungo la statale per Vercelli) rimarrà aperta sino al 2 maggio.

(Segue da pagina 3)

Dopo lunghe sofferenze cristianamente è mancato all'affetto dei suoi cari il

comm. Attilio Filipello

L'annunciano addolorati la moglie **Giovanna**, i figli **Ugo** con la moglie **Gabriella, Anna** col marito professor **Mario Dellepiane** e le figlie **Daniela** e **Paola**, il fratello **Guido**, le sorelle **Rosina, Pietra** e **Margherita** con le rispettive famiglie, parenti tutti. Un particolare ringraziamento ai medici curanti dottor Riccardo Torta, dottor Francesco Vallino, all'amministrazione e personale tutto della casa di cura Villa Grazia San Carlo Canavese. Funerali venerdì 23 ore 10,15 parrocchia San Secondo partendo da corso Re Umberto 53. La presente serve da partecipazione e ringraziamento.
— **Torino**, 21 aprile 1982.

La **Direzione** della **Casa di cura Villa Grazia San Carlo** partecipa al cordoglio della famiglia Filipello.

La famiglia **Pavari** partecipa al dolore della famiglia Filipello e Dellepiane per la perdita del caro **ATTILIO**.

Partecipano al dolore di Anna e famiglia gli amici:
Kai, Giuliana Bosso
Giancarlo, Franca Bruno
Sergio, Vanda Corrado
Ezio, Lietta Gribaudo
Enrico, Antonietta Mensi
Maurizio, Vittoria Vollchart.

I **Colleghi** del **Consorzio T.T.: Brescia, Castino, Cerutti, Deambrogio, Fortunato, Fuseri, Garberoglio, Lotito, Mattelli, Moglia, Nosengo, Parodi, Petrone, Potenza, Rava, Solfietti, Stafieri, Toppino, Verzola, Vittone, Zamiri**, partecipano al dolore del dott. Ugo Filipello per la scomparsa del **PAPA'**.

Aldo e **Luisella Cabria** partecipano al dolore del dott. Ugo Filipello.

Partecipano al lutto del primario professor Mario Dellepiane i **Medici**, la **Caposala**, il **Personale paramedico** della I **Divisione di chirurgia** dell'**Ospedale MaurizIano** di **Torino**.

Si uniscono sentitamente al dolore i collaboratori:
Francesco Bo
Lorenzo Capussotti
Armando Fiecchia
Luigi Locatelli
Maura Marucci
Giovanni Mensa
Giorgio Nasi
Luciano Rubatto.

Mauro e **Franca Sgarbi** partecipano al dolore di Anna e Mario.

Gemmina, Lella, Giuli ricordano il caro **ATTILIO**.

La **Presidenza**, il **Consiglio d'Amministrazione** e gli **Impiegati** del **Crai Trasporti Torinesi** partecipa al dolore del dott. Ugo Filipello per la perdita del **PAPA'**.

Sono affettuosamente vicini ad Anna e famiglia gli amici:
Carlo, Adriana Altara
Claudio, Luisa Bernardini
Nanni, Mara Monaco
Piergiovanni, Renata Pertusati
Gianni, Paola Tione.

Famiglia **Chiavarino** partecipa al dolore dei cari amici.

Condomini, Inquilini e **Amministratore** di corso **Re Umberto 51/53** partecipano al lutto della famiglia per la scomparsa di

Attilio Filipello
— **Torino**, 21 aprile 1982.

Prendono parte al dolore della famiglia **Pupi Lello Cordoni.**

Pasta e **Luigino** con **Nini** e **Guido, Pierpaolo** e **Roby, Minù** sono affettuosamente vicini a zia Nina, Anna e Ugo nel ricordo del carissimo **ZIO TILLO.**

Dipendenti collaboratori della «**Centrale del pane di Torino**» ricordano con affetto il

comm. Attilio Filipello
— **Torino**, 21 aprile 1982.

Gli amici partecipano al dolore di Anna:
Alberto Brignone
Gilberto Paola Diecaccitati
Paolo Gabriella Fe D'Ostiani
Toto Marilù Robecchi
Gianni Luisa Rolando
Gianlorenzo Isa Saporiti
Mimmo Marisita Zunino.

E' mancato ai suoi cari il

geom. Gabriele Ballesio
anni 87

Ne dànno il doloroso annuncio la moglie **Eugenia Trezzi**, il figlio **Giacomo** con la moglie **Maria Brachet** e figlia **Gabriella**, sorelle, cognati, nipoti, pronipoti, cugini e parenti tutti. I funerali avranno luogo giovedì 22 corr. alle ore 14,45 dall'abitazione via Remmert 24.
— **San Maurizio C.se**, 21 aprile 1982.

Il **Consiglio del Collegio dei Geometri di Torino e Provincia** partecipa al dolore di Giacomo Ballesio per la perdita del **PADRE**

GEOM. CAV.
Gabriele Ballesio
— **Torino**, 21 aprile 1982.

Si uniscono i colleghi ed amici:
Angelo Alrola
Giorgio Angeleri
Ernesto Arnaud
Giovanni Chiomio
Corradino Corrado
Ercolino Ferraro
Giovanni Gritta
Luigi Lisa
Pierfranco Milanese
Giancarlo Muriengo
Franco Riva
Enrico Scarella
Vittorio Simonetti
Gian Carlo Temple
Franco Toscano

Partecipano al dolore i **colleghi geometri** per la scomparsa del caro amico

cav. Gabriele Ballesio
— **Cirié**, 21 aprile 1982.

E' improvvisamente mancato all'affetto dei suoi cari il

COMMENDATOR
Giuseppe Pallavicino
di anni 70
Esattore Imposte Dirette

Ne dànno il doloroso annuncio i figli **Demenico** con la moglie **Silvana Bussolino, Teresa** con il marito **Giovanni Zunagino**, gli adorati nipotini **Tino** e **Marvi**, il fratello **Carlo** e famiglia, le sorelle suor **Colomba** e suor **Agnese**, cognati, cognate, nipoti, cugini e parenti tutti. I funerali avranno luogo in Cortemilia parrocchia San Pantaleo alle ore 17 di venerdì 23 aprile.
— **Cortemilia**, 21 aprile 1982.

Carla e **Tino Bussetti** con **Luciana** e **Giovanna** piangono la perdita del caro

Pino Pallavicino
— **Alba**, 21 aprile 1982.

Le **Associazioni Provinciali Esattori, Ricevitori** e **Tesorieri** di **Alessandria, Asti, Aosta, Genova, Novara, Torino, Vercelli** partecipano al dolore del dott. Domenico Pallavicino presidente A.P.E.R.T. Cuneo per la scomparsa del papà

COMMENDATOR
Giuseppe Pallavicino
— **Torino**, 21 aprile 1982.

Si uniscono al lutto gli amici e colleghi:
Bruno Bardesono
Giuseppe Basai
Mario Bazzano
Rita Berta ved. **Vironda**
Ester Bertolero ved. **Passera**
Vitale Bertorello
Lelio Bettini
Aldo Bleno
Italo Bongiovanni
Egidio Borghesio
Virgilio Castagnone
Michele Contarino
Walter Damiani
Enzo Della Ferrera
Ezio Del Ponte
Fausto Flora
Raffaele Fornario
Franco Frola
Marco Frola
Palmira Frola Rondi
Nanio Garrone
Sergio Garrone
Gerardo Ghirò
Pio Gianello
Angelo Maggi
Piero Migliore
Carlo Nervo
Giuseppe Orsi
Francesco Otella
Giovanni Piana
Ginetta Podio ved. **Rocca**
Giulio Riva
Francesco Rossi
Giuseppe Scienza
Piero Somatis
Michele Stuardi
Alfredo Toniolo
Gianluigi Tosetti
Giuseppe Tosetti
Giustiniano Venturoni
Piero Vironda
Vittorio Vironda

Improvvisamente è mancato ai suoi cari

Edoardo Caudana
(macellaio)
anni 59

L'annunciano la moglie **Pia Parigi**, il figlio **Luciano** con **Laura**, i fratelli **Clemente** con la moglie **Rita Divià, Raimondo** con la moglie **Anna Barbiso**, la sorella **Maria** col marito **Francesco Sosso** e figlia **Luisella** con **Vittorio**, cognati, nipoti, parenti tutti. Funerali giovedì 22 corrente ore 14,30 dall'abitazione via Cottin 44. La presente è partecipazione e ringraziamento.
— **Lanzi**, 21 aprile 1982.

Si uniscono al dolore dei familiari per l'immatura perdita dell'amico **EDOARDO** gli amici:
Giovanni Formica
Fernando Faggion
Vittorio Fomeris
Giuseppe Grospietro
Piero Lutatto
Cesare Rasoli
Carla Osta
Giovanni Slavco
Massimo Colciago
Oreste Marchiolo
Gianni Chiariglione.

Si associano al dolore dei familiari:
Francesco Ferraro
Giovanni Ferraro
Franco Grogno
Giuseppina Cavigliotto
Carlo Ariano
Renzo Merlo
Giovanni Teelli
Giovanni Castoni
Luigi Colagreto
Dario Peroglio
Giuseppe Francesco Benedetto
Giovanni Benedetto
Consolina, Elio Signetto
Giuseppe Pogliano
Pietro Bocca
geom. **Piero Ballesio**
geom. **Achille Ronco**
Luigi Febraro
Rinaldo Geressino
Carlo Bugnano
Giuseppe Rosgna
Filippo Pogliano
Francesco Fauzone
Vincenzo Perino.

Famiglia **Lorenzo Fava** si unisce al dolore della moglie Pia e del figlio Luciano.

Cristianamente è mancato

Pietro Zanero
Anziano CEAT

L'annunciano: moglie, figlia, genero, gli adorati nipotini, parenti tutti. Funerali in Verrua Savoia venerdì 23, ore 15, partendo dall'abitazione.
— **Verrua Savoia**, 22 aprile 1982.

Le famiglie **Ferraris, Vittone, Bosso, Palmano** e **Zanero** commosse partecipano.

La **Verreries Puj de Doma Paris** porgono sentite condoglianze al collaboratore per l'Italia ragionier Ezio Succi per la morte della mamma

Giuseppina Succi
— **Nizza M.ta**, 21 aprile 1982.

E' mancata all'affetto dei suoi cari

Laura Beritognolo
ved. Manfredi

Lo annunciano il figlio **Giuseppe**, la nuora **Miella** e le nipoti **Maria Vittoria** e **Cinzia**. Si ringraziano il professor Sabbatino, il dottor Buzzoni, i medici del reparto, il personale tutto e quanti le sono stati vicini. La cara salma verrà trasportata ad Orvieto il giorno 23 c.m. con partenza alle ore 8 dal via Santena 5.
— **Torino**, 21 aprile 1982.

Partecipano vivamente al dolore della famiglia del caro Peppino gli amici:
Emma Aime
Francesco Albertazzi
Carlo Allemandi
Carlo Avrietti
Giulio Basso
Marco Bertoldi
Piero Bocca
Renzo Bosso
Bruno Bresciani
Alberto Buzzoni
Fam. **Callegher**
Fabio Calvo
Alessio Dubì
Natalina Gervasio
Fam. **Girardi**
Luigi Lacroix
Angelo Leo
Placido Manganaro
Gastone Manservigi
Angelo Milanese
Alberto Pagliano
Paolo Pinzuti
Carlo Preto
Alvaro Ricci
Renzo Tellia
Franco Tardito
Vittorio Vezza.

Si uniscono al dolore dell'amico Giuseppe Manfredi per la perdita della cara **MAMMA**:
Gianna Perli
Ida Tortia
Edoardo Calieri di Sala
Vincenzo Galimi
Mario Pugliese
Luigi Trivero
Giorgio Battezzati
Luciano Carrù
Santino Ismoli
Giuseppe Zanon.

E' tornato alla Casa del Padre

Giovan Battista Griva
anni 86

Lo annunciano i figli **Maddalena** con **Giuseppe**, sac. **Giovanni, Ezia** con **Moisè, Giuseppe**, i nipoti **Celina** con **Francesco** e **Annamaria, Giovanna, Lorenza, Elena** e parenti tutti. I funerali avranno luogo in Santena venerdì 23 c.m. ore 16.
— **Santena**, 22 aprile 1982.

Angelo e **Carla Cavaliero** si uniscono al lutto di Beppe per la perdita del **PADRE**.

Dipendenti della GRI-CA prendono viva parte al dolore del contitolare sig. Giuseppe Griva per la scomparsa del **PAPA'**.

Arrigo e **Lucia Fenoglio**
Giuseppina Perrone
Meo e **Mariangela Appendino**
Carlo Bosio
partecipano al dolore della famiglia Griva.

Gianni e **Cele Ghio** partecipano al lutto della famiglia.

La famiglia **Alesina** partecipa al lutto della famiglia.

Consiglio d'Amministrazione e **Collaboratori dell'Arciconfraternita Spirito Santo** e «**La Giovannea**» partecipano al dolore di don Giovanni Griva e famiglia per la perdita del **PADRE**.

Rita è vicina con affetto ad Ezia e Moisè.

La famiglia **Grisoni** commossa si unisce al dolore dei familiari.

Mario Domenino e famiglia partecipano al lutto.

Martedì 20 aprile mancava all'affetto dei suoi cari

Eugenio Cavigliasso
di anni 51

Addolorati ne dànno il tristissimo annuncio la moglie **Maria Rosa**, i figli **Dario** e **Marina**, il papà **Giovanni**, i fratelli **Giuseppe** con la consorte **Anna Veschetto** e famiglia, **Giov. Battista** con la consorte **Domenica Balangero** e famiglia, **Maria** con la consorte **Lidia Capellino** e figli. I funerali avranno luogo in Scarnafigi giovedì 22 aprile alle ore 15,30.
— **Scarnafigi**, 20 aprile 1982.

Si uniscono al dolore delle famiglie Cavigliasso gli amici:
Renato Beccaria
Giovanni Bergesio
Aldo Costamagna
Tullio Costamagna
Giuseppe Massano
Pietro Rubiolo
con le rispettive famiglie.
— **Scarnafigi**, 20 aprile 1982.

La **Torinese Zuccheri** partecipa sentitamente al dolore della famiglia per la grave perdita di

Eugenio Cavigliasso
— **Torino**, 22 aprile 1982.

Serenamente è mancata

Cristina Prandi
ved. Carbonati

Ne dànno l'annuncio il figlio **Enrico** con la moglie **Marcella**, il fratello e parenti tutti. Funerali venerdì 23 aprile ore 8,30 da Casa di cura Giovanni XXIII, Pianezza. La presente per partecipazione e ringraziamento.
— **Torino**, 21 aprile 1982.

E' mancato

Giuseppe Mattio
(Cinto)

Ne dànno il triste annuncio la moglie **Irma**, figlia **Silvana** e marito, l'adorato nipote **Andrea**, fratelli, sorelle e parenti tutti. Funerali venerdì 23 ore 10 partendo da via Santena 5. Non fiori. La presente è partecipazione e ringraziamento.
— **Torino**, 20 aprile 1982.

Sorretto dalla fede è tornato alla casa del Padre il

dott. ing. Carlo Lagostena

Lo piangono con profondo dolore la moglie **Tina Molenda-Russo**, il nipote **Giancarlo Comini** con **Anna** e bimbe, i cognati **Gino** e **Piera Molenda-Russo**, la fedele **Maria**, i cugini **Dondina, Bretti, Stinchi, Russo, Rivera, Pigatti**. Funerali venerdì 23 ore 9,45 nella chiesa di S. Martino a Revigliasco e tumulazione nel Cimitero Generale di Torino ore 11 circa. Offerte alle Missioni Salesiane corso Ferrucci, Torino.
— **Revigliasco**, 22 aprile 1982.

La **Soc. Marchello, Impiegati** e **Maestranze** prendono viva parte al dolore della signora Tina e famiglia per la perdita dell'

Ing. Carlo Lagostena
— **Regina Margherita**, 22 aprile 1982

La **Soc. Icelsa** prende viva parte al dolore della signora Tina e famiglia per l'immatura scomparsa dell'

Ing. Carlo Lagostena
— **Cuneo**, 22 aprile 1982.

Gigi e **Rosina Dondina** sono vicini a Tina col loro affetto.

Piera Torchio e mamma partecipano al dolore di Tina e famiglia.

Gisella Castagnoli addolorata partecipa al cordoglio di Tina.

Marco e **Tilly Botto** addolorati partecipano al grande dolore di Tina per la scomparsa dell'amico **CARLO**.

Gli amici:
Luciana e **Gigi Curoso**
Vittorino Formica
Pinuccia e **Giulio Fraquelli**
Elena e **Luciano Garretti**
Miranda e **Piero Miravalle**
Angela ed **Enrico Miravalle**
Nini e **Renato Patmiero**
Mariuccia e **Roberto Pilatone**
Wanda e **Renato Robione**
partecipano con affetto al dolore di Tina per la scomparsa di **CARLO**.

Giulio e **Carla Rivetti** sono affettuosamente vicini alla carissima Tina con vero dolore per la perdita dell'amico di sempre **CARLO**.

Dopo lunghe sofferenze è mancato all'affetto dei suoi cari

Umberto Buosi
(Bruno)

Ne dànno il triste annuncio: la moglie, i figli, la nuora, il nipotino e familiari tutti.
— **Torino**, 22 aprile 1982.

Cristianamente è mancato

Antonio Olivero
anni 67

Lo annunciano la moglie **Eugenia Bosio**, i figli **Rosanna** con **Angelo** ed **Andrea**; **Giuseppe** con **Rosanna** ed **Alessandro**; **Michele** e parenti tutti. Le esequie avranno luogo venerdì 23 corr. alle ore 8,45 nella parrocchia Immacolata Concezione (via Passo Buole); la cara salma proseguirà per Marene ove si svolgeranno i funerali. La presente è partecipazione e ringraziamento.
— **Torino**, 21 aprile 1982.

La **Società Lera S.p.A., Maestranze** e **Dipendenti tutti** partecipano la scomparsa di

Attilio Randone
— **Torino**, 21 aprile 1982.

Pepita, Dino Varasi e figli sono vicini a Eliana in questa ora di dolore per la perdita dell'amatissimo padre

Attilio Randone
— **Milano**, 21 aprile 1982.

E' mancato ai suoi cari

Leo Dipietromaria

Addolorati lo annunciano: i figli **Grazia** e **Aldo**, il genero **Franco**, la nipote **Alba** e parenti tutti. I funerali giovedì 22 alle ore 14,30 nella parrocchia Maria Ausiliatrice indi la cara salma sarà tumulata in Pinerolo.
— **Torino**, 22 aprile 1982.

Con il conforto della fede ci ha lasciati

Domenica Almone Mariot
ved. Brachet Contol

Sempre rimarrà nel cuore dei figli **Giovanni Rosina Guerrina Pietro** e famiglie con parenti tutti. Funerali nella parrocchia di Germagnano giovedì 22 corrente mese ore 16. Si ringrazia Gianna Rendina per le amorevoli cure. Il presente è partecipazione e ringraziamento.
— **Torino**, 21 aprile 1982.

Ricordano i sorrisi della cara **NONNA BIGGA** i pronipoti **Matteo, Carola, Marco, Claudio, Federico** e **Simone.**

Rosa Chiaffredo e famiglia partecipano con profonda commozione al dolore della famiglia Brachet.

La **Ferromet** partecipa sentitamente al lutto della famiglia Brachet.

Gli **amici** del **Bakia** partecipano al lutto di Piero per la perdita della **MAMMA**.

Munita dei conforti religiosi è deceduto

Giuseppe Gaillano
Segretario comunale
di anni 45

Ne dànno il doloroso annuncio la moglie **Domenica Biglia**, la madre **Teresa Febra** ved. **Gaillano**, il suocero, il fratello, la sorella, parenti ed amici. I funerali avranno luogo giovedì 22 aprile alle ore 14,30 nella parrocchia di Lagnasco.
— **Lagnasco**, 21 aprile 1982.

E' mancata all'affetto dei suoi cari

Teresa Artesio
ved. Rosso

Ne dànno il doloroso annuncio: la figliocia **Mariuccia** e nipoti tutti. Funerali giovedì 22, ore 14, partendo da Casa di cura San Grato Baldissero.
— **Baldissero**, 20 aprile 1982.

E' mancato all'affetto dei suoi cari

Filippo Pettiti
(Pinot)
Cavaliere Vittorio Veneto

Ne dànno il doloroso annuncio la moglie, i figli **Teresa, Vincenzo, Paolo** con le rispettive famiglie e parenti tutti. Funerali oggi giovedì ore 14,30 Ospedale Molinette via Santena. La cara salma sarà tumulata nella tomba di famiglia ad Alba.
— **Torino**, 22 aprile 1982.

Giorgio Battaglino profondamente addolorato partecipa al lutto dell'amico Paolo per la perdita del caro **PAPA'**.

Gianfranco e **Mario Mulassano** prendono parte al dolore che ha colpito la famiglia del collega ed amico

Angelo Gamberani
— **Mondovì**, 21 aprile 1982.

E' mancato all'affetto dei suoi cari

cav. uff. Luigi Allemand

Addolorati lo annunciano **Anna Enrico** il genero, la nuora, il piccolo **Andrea**, la mamma, le sorelle **Elda** e **Zoe** nipoti e cugini.
— **Torino**, 21 aprile 1982.

E' mancato all'affetto dei suoi cari

Carlo Gojo

Ne dànno l'annuncio il figlio **Franco**, il nipote **Emiliano**, la nuora **Lella**, la cognata **Piera**, parenti tutti. Funerali oggi alle ore 14,30 Ospedale Martini (via Tofane).
— **Torino**, 22 aprile 1982.

Giorgio e **Raffaella Gritta** commossi partecipano al dolore dei famigliari per la scomparsa del caro amico

dott. Agostino Canonica
— **Asti**, 21 aprile 1982.

Giorgio, Paolo e **Aldo Gritta** con le loro famiglie si associano al lutto della famiglia per la scomparsa dell'amico

dott. Agostino Canonica
— **Asti**, 21 aprile 1982.

Franco Toldo al

dott. Agostino Canonica

un imperituro, riconoscente ricordo. A Michele e alla tanto cara Maria Teresa Ughetti unisco il mio profondo dolore.
— **Torino**, 21 aprile 1982.

Franco Debenedetti si unisce al lutto dei famigliari per la scomparsa del

dott. Agostino Canonica
— **Torino**, 21 aprile 1982.

Giuseppe Prever partecipa commosso al lutto dei familiari per la scomparsa del

dott. Agostino Canonica
— **Torino**, 20 aprile 1982.

La **Presidenza**, il **Consiglio di amministrazione**, il **Collegio sindacale**, i **Dirigenti** ed il **Personale** della **Officine Meccaniche Ferretto Spa** prendono parte al lutto della famiglia per la scomparsa del

dott. Agostino Canonica
— **Torino**, 21 aprile 1982.

La **Direzione** ed i **Direttori** dell'**Area Torino** partecipano commossi e con profondo cordoglio al dolore della famiglia per la scomparsa del

rag. Cesare Corsi
Direttore della Succursale n. 15 di Torino
— **Torino**, 21 aprile 1982.

Il **personale** tutto della **Succursale n. 15** dell'**Istituto Bancario San Paolo di Torino** partecipa con profondo dolore alla perdita del proprio direttore

rag. Cesare Corsi
— **Torino**, 21 aprile 1982.

Direzione e **Personale** della **Succursale n. 8** dell'**Istituto Bancario San Paolo di Torino** ricordano il

rag. Cesare Corsi
ex Direttore della Succursale
— **Torino**, 21 aprile 1982.

I **colleghi** del **San Paolo** sede di **Torino piazza S. Carlo** partecipano commossi al dolore della famiglia del

rag. Cesare Corsi

Antonio Barbieri
Bruno Bordone
Gino Ceppa
Mario Devietti
Franco Diana
Giuseppe Ghy
Sergio Leoncino
Enrico Merlo
Giuseppe Milliero
Giacomo Pautasso
Alessandro Russo
Ferdinando Sibona
Giuseppe Zanera.
— **Torino**, 21 aprile 1982.

Ettore Nosenzo partecipa al dolore della famiglia per la scomparsa dell'amico **CESARE**.

La **Ing. Piacentini e F.lli Spa - Torino** partecipa con profondo cordoglio al dolore della famiglia per la prematura scomparsa del

rag. Cesare Corsi
— **Torino**, 21 aprile 1982.

Luisa e **Franco Bitondello** ricordano con affetto

Sandro Siniscalco

partecipando al dolore dei familiari.
— **Torino**, 21 aprile 1982.

Il **Consiglio Direttivo** e la **Direzione** dell'**Unione provinciale Agricoltori** di **Alessandria** partecipano al dolore per l'immatura perdita del consigliere provinciale

Carlo Tassinario
— **Alessandria**, 21 aprile 1982.

Il **Consiglio di zona** dell'**Unione agricoltori** di **Casale Monferrato** partecipa al lutto per l'immatura scomparsa del proprio presidente

Carlo Tassinario
— **Casale Mont.**, 21 aprile 1982.

Ci ha lasciati

Giovannina Russo
ved. Rovito

La piangono i figli **Aldo** e **Liliana**, i nipotino **Giorgio**, il fratello **Sebastiano**, nipoti, cugini e parenti tutti. Funerali venerdì 23 ore 8,15 partendo dall'Ospedale Eremo.
— **Torino**, 21 aprile 1982.

Famiglia **Gasperdino**
Tina, Saverio Bastari
Theaura, Renzo Morgani
Franca, Riccardo Tresso
Silvia, Achille Angi
Sorello **Santomauro**
Famiglie **Costa-Maranzana**
Famiglia **Quartero**
Famiglia **Licci**
Ottorina, Franco Zara
Linda Olearo
Famiglia **Lorenzoni**
Famiglia **Prudenzano**
Franca, Peppino Pazzi
Anna, Mimmo Loverso
Desiesi Olga
Famiglia **Pendolfini**
Lacamera Teresa
Coniugi **Lai**
Anna Santoro
Mimì Servidei
affettuosamente partecipano.

E' mancato

Angelo Ariella

Ne dànno l'annuncio la moglie **Lina** e parenti tutti. Funerali venerdì 23 ore 8,45 parrocchia San Pellegrino.
— **Torino**, 20 aprile 1982.

Carla è vicina alla madrina nel dolore.

Le famiglie **Boschetti** e **Belmonte** sono unite nel dolore per la perdita del caro **ZIO**.

La **Sogei S.p.A.** partecipa al lutto del signor Italo Rocca per la scomparsa della mamma

Claudina Massolino
— **Torino**, 22 aprile 1982.

Igino e **Carla Traversa** si uniscono al dolore del sig. Italo Rocca.

RINGRAZIAMENTI

I familiari del compianto

Augusto Carlo Defazy

ringraziano sentitamente tutti coloro che in qualunque modo hanno preso parte al loro dolore.
— **Torino**, 21 aprile 1982.

ANNIVERSARI

1967 1982
avv. Fortunato Postiglione
Messa 24 aprile ore 8 Ss. Angeli Custodi.

1981 1982
Ella Davico
Domenico e **Armando Demaria** li ricordano con affetto.

1962 1982
Eugenio Zerbino
Vive sempre nel cuore dei suoi cari.
— **Torino**, 23 aprile 1982.

1978 1982
cav. dott. Sergio Rocco
Sempre vivo il ricordo ed infinito il rimpianto.

Francesca Ferrero
ved. Bernabè
Nel primo anniversario della sua scomparsa la ricordiamo tutti con affetto. Santa Messa nella chiesa di S. Giovanna d'Arco giovedì 22 aprile ore 19
— **Torino**, 22 aprile 1982.

1978 1982
Elio Busa
Sempre affettuosamente ricordato con tanto rimpianto.

Nell'anniversario della scomparsa di
Guglielmo Reiss Romoli
la famiglia, gli amici ed i compagni di lavoro del **Gruppo Stet** ne ricordano con immutato affetto la nobilissima figura. Sante messe di suffragio saranno celebrate il giorno 25 aprile: a Roma alle ore 8,30 nella parrocchia di S. Teresa, corso d'Italia 37; a Torino alle ore 11 nella chiesa dei Ss. Martiri, via Garibaldi 25; a L'Aquila (località Coppito) alle ore 11 messa all'oratorio della scuola superiore Guglielmo Reiss Romoli per le telecomunicazioni. Alle ore 12 seguirà nell'auditorium della scuola a L'Aquila la cerimonia di consegna dei «Premi Guglielmo Reiss Romoli» istituiti dalla Stet per i figli dei dipendenti delle società del gruppo che si sono distinti negli studi in modo particolare.
— **Torino**, 22 aprile 1982.

22-4-79 22-4-82
Corglat Mecio Giovanni
Cavaliere di Vittorio Veneto
«Ricordandoti sempre».

22-4-1952 22-4-1982
Luigi Carello
Sempre ricordato dai suoi cari.

ANNIVERSARIO
1981 1982
Laura Zuliani
Affettuosamente ricordata. Messa anniversaria sabato 24 aprile ore 11 parrocchia Gesù Adolescente via Lusema Cappella.

1977 1982
Nilde Benzi
Indimenticabile.

1976 1982
Guido Surra
1977 1982
Paolo Surra
Indimenticabili. Santa Messa 25 aprile ore 18,30 San Francesco Rivoli.

Ha successo un'agenzia di messaggi per defunti

WASHINGTON — Un uomo d'affari di Los Angeles ha avviato, con incoraggiante successo, un'«agenzia» per la consegna di messaggi ai defunti. L'inoltro a destinazione è affidato a pazienti in procinto di morire, i cui eredi ricevono una percentuale del 25 per cento sull'incasso. La tariffa ordinaria è di 40 dollari per 50 parole, o cento dollari per un «espresso» affidato a un agonizzante ormai agli estremi.

L'intraprendente uomo d'affari, Gabe Gabor, di 35 anni, ha già ricevuto quasi 500 messaggi da inoltrare ai defunti e ha «assunto» numerosi «fattorini» in un ospizio per anziani affetti da mali incurabili. Quattro di questi sono già «dipartiti» con la «corrispondenza» loro affidata.

I messaggi commissionati contengono in massima parte saluti e rassicurazioni per familiari defunti, ma non mancano alcuni di carattere «pratico», come quello di una vedova che non riesce a trovare gioielli e valori nascosti dal marito prima di morire. Molti messaggi sono diretti anche a celebri personaggi storici e politici, di omaggio postumo, ma a volte di critiche. «Accettiamo qualsiasi testo purché non contenga parolacce», ha precisato il titolare dell'agenzia

Polonia: maniaco sessuale condannato all'impiccagione

VARSAVIA — Krzyszof Soltysiak, 20 anni, è stato condannato a morte (impiccagione) da un tribunale polacco che lo ha riconosciuto colpevole di avere assassinato una donna e una bambina di otto anni. Entrambe le vittime sono morte per le percosse subite durante dei «raptus» sessuali.

Nel darne notizia, l'agenzia polacca *Pap* aggiunge che altre due donne assalite da Soltysiak furono ricoverate in ospedale. Il giovane, soprannominato il *«vampiro di Lodz»*, è stato ritenuto perfettamente sano di mente.

Milioni di topi affamati invadono un quartiere

WASHINGTON — Lo «stato di emergenza» è stato proclamato dalle autorità sanitarie in tutto il centro di Milwaukee (Wisconsin) in seguito ad una *«esplosiva»* infestazione di topi. L'emergenza coinvolge una zona di quasi 24 mila abitazioni di cui almeno una su dieci è minacciata dalla moltiplicazione dei roditori.

Con il sopraggiungere della primavera, questi hanno trovato condizioni particolarmente favorevoli nel decaduto quartiere centrale, invaso dalle immondizie accumulatesi durante le spesse nevicate delle ultime settimane.

Il 71 per 100 degli inglesi rimpiange Winston Churchill

LONDRA — *I tre quarti degli inglesi credono in Dio, un cittadino britannico su cinque crede al demonio mentre il 53 per cento dei sudditi di Sua Maestà è convinto che esista l'aldilà. E' quanto si legge nell'annuale edizione del* «The Gallup Report»

Non manca una citazione per Margaret Thatcher. L'attuale primo ministro inglese, che nello scorso ottobre gli intervistati dal «Gallup» definirono il «peggior premier della storia inglese», *ha successivamente guadagnato un po' di simpatia nell'opinione pubblica pur rimanendo fanalino di coda nella simbolica classifica dei migliori titolari del numero 10 di Downing Street.*

Ancora oggi il 71 per cento degli inglesi rimpiange Winston Churchill ritenuto di gran lunga il migliore di tutti.

Diamante (1 miliardo) venduto a New York

NEW YORK — *Un diamante di 41,94 carati, appartenuto all'imperatore Massimiliano del Messico, è stato aggiudicato, a New York, ad un gioielliere londinese per 726.000 dollari, circa un miliardo di lire, ossia il doppio del valore stimato dai periti.*

Il diamante proviene da un collezionista privato del quale non è stata rivelata l'identità e che non sapeva che il gioiello fosse appartenuto all'imperatore Massimiliano.

Crisi dopo il congresso dc Spadolini sarà riconfermato con rimpasto di governo?

Andreatta, per ora resta al Tesoro, ma è sempre più isolato, anche nella dc - La tregua durerà poche settimane

ROMA — Che si tratti soltanto di una tregua ne sono convinti tutti. Il caso-Andreatta è stato archiviato, a conclusione di cinque drammatiche giornate di tensione, certamente le più pericolose per la sorte del governo Spadolini. Ma la crisi è dietro l'angolo: tutto è rinviato di qualche settimana.

I democristiani apriranno il loro congresso regolarmente il 2 maggio. Il comitato centrale socialista ne valuterà poi l'esito e, probabilmente già a metà del mese prossimo, sarà tempo di verifica per il pentapartito dc-psi-psdi-pri-pli. E questa volta il chiarimento — a detta dei socialisti — dovrà *«essere definitivo»*.

Crisi, dunque, con la concreta possibilità, tuttavia, che l'attuale presidente del Consiglio ottenga il reincarico dal Capo dello Stato, con il quale sembra aver stretto un'alleanza di ferro «a difesa delle istituzioni».

E la formula di governo? Difficilmente potrà cambiare, a meno di clamorose conclusioni dell'assise dc. La maggioranza a cinque, si sostiene, è tuttora insostituibile. Ci sarà, però, sicuramente un rimescolamento degli incarichi ministeriali; un'occasione, tra l'altro, per rimuovere Andreatta dal Tesoro dove la sua presenza pare ormai incompatibile con il permanere di un'alleanza dc-psi.

Andreatta, dunque, adesso non si dimetterà. Né i socialisti insistono nella richiesta di dimissioni subito. Craxi ha deciso — dopo la presa di posizione di Pertini (vicenda «disgustosa», ha detto il Presidente) — di *«rispondere con un gesto responsabile ad un comportamento irresponsabile»*. Indubbiamente, però, l'irascibile e spigoloso politico bolognese è isolato (anche dentro la dc) e pare avere ormai i giorni contati come ministro.

«Andreatta è uno capace di sbagliare da solo», ha detto il ministro dell'Industria Marcora. E il senatore Donat-Cattin, ancora più esplicitamente, ha dichiarato: *«Si fa quadrato su cose serie, non su episodi di cattivo gusto... Dopo il congresso è necessario un rimpasto»*. Lo stesso segretario Piccoli — che pure ha scritto una lettera a Pertini lamentando la pesantezza del giudizio espresso dal Capo dello Stato — non ha interesse a difendere troppo il suo irrequieto ministro.

Calato temporaneamente il sipario su questa vicenda, l'attenzione si sposta ora di nuovo sull'assise democristiana, attorno alla quale già si erano addensate ipotesi di rinvio qualora il governo fosse caduto.

r. b.

Da Saluzzo a Cuneo

Ferita a un dito muore d'infarto sull'ambulanza

SALUZZO *(a. g.)* — Tragico epilogo di un infortunio sul lavoro che, tutto subito, era apparso «banale»: un'operaia di 40 anni, Gemma Solavaggione, è infatti morta nell'ambulanza che la stava trasportando all'ospedale Santa Croce di Cuneo, sembra per collasso cardiaco.

La Solavaggione — sposata e madre di una bimba — si era ferita alla mano destra in fabbrica mentre stava lavorando ad una macchina. Dipendente da anni della «Mondial Piston», che ha il suo stabilimento saluzzese in via Grangia Vecchia, Gemma Solavaggione lavorava nel reparto officina: qui era addetta ad una macchina che rifinisce le teste del pistone.

Nell'officina è scattato l'allarme e, dopo una prima medicazione nell'infermeria della fabbrica (in cui lavorano circa 200 persone), Gemma Solavaggione è stata trasportata al Pronto Soccorso dell'ospedale cittadino. «Erano le 8 passate di pochi minuti — dice un operaio — Gemma era entrata in fabbrica con il turno del mattino, dalle 6,30 alle 14».

In ospedale la donna è stata medicata e sottoposta ad un lieve intervento chirurgico. Qualche ora dopo però, l'operaia si è sentita male, ha avuto una crisi cardiaca: i medici hanno così deciso di trasportarla d'urgenza al reparto di rianimazione del Santa Croce. Gemma Solavaggione è stata posta su di un'ambulanza della Croce Verde che è partita a tutta velocità in direzione di Cuneo ma, purtroppo, la donna ha cessato di vivere prima di giungere al nosocomio.

Bilancio dello Stato alla «volata finale»

Il voto stanotte al Senato - Ora tocca alla Camera - Tempo fino al 30 aprile

ROMA — *Volata finale per il bilancio dello Stato alla Camera. I senatori hanno approvato nella notte l'atto fondamentale necessario per continuare a far funzionare l'apparato burocratico del Paese e l'intera azienda Italia. Ora tocca ai deputati lavorare a pieno ritmo per varare definitivamente il provvedimento che deve essere tassativamente approvato entro la mezzanotte del 30 aprile. Il testo del Senato arriva in giornata a Montecitorio. Non è stato ancora deciso quando sarà messo all'ordine del giorno.*

Otto giorni di tempo, domenica compresa, non sono comunque molti, anche perché i radicali hanno annunciato che faranno una dura opposizione per condannare il ritardo col quale il governo discute questo testo di legge.

Pneumatici Radiali Pirelli.
Come aggiungere potenza al proprio trattore.

In agricoltura il radiale è nato Pirelli.
E oggi si evolve con due nuovi pneumatici che migliorano il rendimento del vostro trattore: TM 200 e TM 300, i pneumatici della terza generazione Pirelli.
TM 200: grande regolarità d'usura e quindi più lunga vita soprattutto sull'asse anteriore.
TM 300: per sfruttare pienamente la potenza del motore. Insieme formano l'accoppiata ideale sui trattori a doppia trazione per garantire prestazioni eccezionali, risparmio di carburante e un'alta resa delle colture in quanto grazie all'elevata galleggiabilità riducono il compattamento del terreno.
TM 200 e TM 300 sono montati all'origine dai principali costruttori europei di trattori.

PIRELLI
SERIE AGRICOLTURA

I lavoratori della terra.

Temperatura a Torino, ore 13 + 14

massima (ieri) +18
minima (ieri) + 2

TEMPO PREVISTO: al Nord, sulle regioni centrali tirreniche e sulla Sardegna sereno o poco nuvoloso. TEMPERATURA: pressoché stazionaria. MARI: molto mossi l'Adriatico centro-meridionale e lo Ionio.

in Italia

Bolzano	+ 1	+20
Verona	+ 5	+17
Milano	+ 4	+18
Firenze	+ 3	+18
Bologna	+ 4	+16
Roma	+ 5	+18
Napoli	+ 5	+16
Reggio C.	+12	+16
Palermo	+12	+15

in provincia

Aosta	+ 1	+19
Alessandria	+ 5	+17
Asti	+ 6	+16
Cuneo	+ 4	+14
Novara	+ 5	+15
Vercelli	+ 4	+16
Biella	+ 6	+14
Genova	+10	+18
Imperia	+11	+20
Savona	+10	+16

all'estero

Atene	+12	+17
Bruxelles	+ 2	+17
Ginevra	+ 1	+14
Londra	+10	+18
Mosca	+ 2	+10
New York	+ 9	+20
Parigi	+ 5	+18

STAMPA SERA
Michele Torre
direttore responsabile

Editrice LA STAMPA S.p.A.
Presidente Giovanni Giovannini
Amministratore Delegato e Direttore Generale
Marco Benedetto
Consiglieri Vittorino Chiusano
Luca Cordero di Montezemolo
Umberto Cuttica
Carlo Masseroni
Francesco Paolo Mattioli
Sindaci Alfonso Ferrero (presid.)
Luigi Demartini
Giovanni Peradotto

Stabilimento tipografico: Edit. La Stampa S.p.A. - Via Marenco, 32 - 10126 Torino

© 1982 Edit. LA STAMPA S.p.A.

CERTIFICATO N. 367 DEL 23-12-1981

242E, Ducato 900E
Leaders di categoria

CGSS

Hanno superato la loro concorrenza

Dopo il 900E, da sempre incontrastato tra i furgoni fino a 6 q e il 242E, primo da molti anni nella classe dei furgoni 15/18 q, ora anche il Ducato, in soli tre mesi dal lancio, è diventato leader assoluto di mercato con il numero più alto di veicoli venduti nella sua categoria.

È la migliore dimostrazione del fatto che leader si nasce.

Questo successo è infatti la logica conseguenza di tutte le caratteristiche vincenti che gli specialisti della Fiat Veicoli Commerciali hanno voluto per altri specialisti: gli utilizzatori del Ducato, che cercano in questo tipo di veicolo il mezzo più veloce per guadagnare.

Possono aiutarvi a battere la vostra

Ducato si dimostra superiore a qualsiasi rivale, a cominciare dalla velocità: oltre 120 km/h con il motore diesel, 125 km all'ora nelle versioni benzina.

Altri punti di forza: le due classi di portata, 10 e 13 quintali, in tre alternative di volume, 6,7-7,7 e 9,8 m³, la trazione anteriore, il telaio a traverse e longheroni, i due passi, 2923 e 3653 mm, il gruppo motore/cambio trasversale, il cambio a 5 marce su tutte le versioni Ducato da 13 quintali e sul Ducato Panorama.

Aggiungete a tutto questo le 33 versioni di gamma, con la strumentazione e il confort di una berlina di classe.

Se volete sapere altro, Succursali e Concessionarie Fiat sono pronte a parlarvi con competenza di Ducato, 242E, 900E: i mezzi che si sono lasciati alle spalle la loro concorrenza, i mezzi che possono aiutarvi a battere la vostra.

FIAT veicoli commerciali

242 E, Ducato, 900 E. I rivali sono superati.

E' un friulano lo smemorato trovato a Casale

Dopo 21 anni è stato identificato

UDINE — *Un uomo di 71 anni, Paolo Siro Ferragotto, conosciuto come lo «smemorato di Casale», è potuto ritornare nel suo paese natale, Braulins in Friuli, dopo 21 anni, trascorsi dei quali, incapace di ricordare e di dare la vera identità, è stato al centro di un'intricata vicenda giudiziaria.*

Tutto è cominciato nel 1961, con la morte del cugino Giovanni (cieco dalla nascita), con il quale aveva sempre vissuto nel piccolo centro friulano. Ritrovatosi solo, venne trasferito a Torino, alla «Divina Provvidenza», in un reparto per la cura dei neuropatici, dal quale fuggì pochi giorni dopo. Ritrovato in un casolare alla periferia di Casale Monferrato (Alessandria), affetto da bronchite, fu trasportato in ospedale, dove venne registrato con un nome improvvisato, Paolo Muti.

Dieci anni dopo, il quotidiano «L'Avvenire» si occupò del caso dello «smemorato di Casale», pubblicandone la fotografia. Due donne, una di Brescia e l'altra della periferia di Milano, affermarono che l'uomo era il loro marito, disperso nella campagna di Russia durante la seconda guerra mondiale, mentre il rettore della casa di cura torinese, nella quale lo smemorato era fuggito, telefonò ad un cugino di questi, Salvatore Del Pizzo, invitandolo a compiere un eventuale riconoscimento. Dal Pizzo non ebbe dubbi: si trattava di suo cugino, anche se Ferragotto, frastornato e incapace di parlare, non era in grado di confermare o smentire.

Galtieri vola oggi alle Falkland L'Argentina accetterà armi Urss?

Il presidente argentino visiterà gli alti ufficiali che comandano le truppe d'occupazione - Il ministro degli esteri inglese Pym da oggi a Washington con le offerte di Londra: «Non escludiamo in nessuna fase l'impiego delle armi»

BUENOS — Gran Bretagna e Argentina sono a metà strada tra la pace e la guerra, ma — dicono gli osservatori — ciò che più conta è che in una settimana i due Paesi hanno fatto altri passi avanti verso lo scontro armato. Non sono neppure avvenuti progressi nella trattativa diplomatica, è vero, ma attualmente la sensazione è che né Londra né Buenos Aires abbiano veramente intenzione di confrontarsi in una battaglia sull'oceano.

La flotta inglese continua ad avanzare lentamente verso le coste argentine. Attualmente si troverebbe ad alcune centinaia di miglia al largo del Brasile, mentre alcune altre navi stanno dirigendosi verso la Georgia del Sud. Oggi giunge a Washington il ministro degli Esteri inglese Pym, dove avrà un altro giro di colloqui con Haig. Porterà anche il contropiano inglese: 1) ritiro immediato delle truppe argentine dalle Falkland-Malvine; 2) restaurazione del potere coloniale inglese, almeno provvisoriamente; 3) trattative successive sulla sovranità; 4) consultazioni con la popolazione dell'arcipelago.

E' calmata intanto nella capitale argentina la buriana all'interno della giunta. I generali più focosi si sono rappacificati con Galtieri, accusato nei giorni scorsi di arrendevolezza alle pressioni degli americani. Oggi il Presidente si recherà in visita alle isole contestate. E' un gesto di sfida per il potere britannico, ma non sembra — allo stato delle cose — che il viaggio debba ripercuotersi negativamente sulle possibilità di mediazione pacifica.

Sul fronte diplomatico, una nuova iniziativa: quella della Cee. Se fallisse la missione Usa — ha dichiarato ieri sera a Strasburgo il presidente del Consiglio ministeriale della Cee, Tindemans, la Comunità europea è pronta a avviare una sua mediazione. «La Cee sarà a fianco e dietro la Gran Bretagna — ha aggiunto —. La solidarietà della Comunità con un Paese membro non verrà mai meno, per qualsiasi ragione», ha aggiunto Tindemans.

Mentre si lavora concretamente a un accordo che scongiuri la guerra, Londra ammonisce gli argentini: «Una eventuale azione militare — ha detto ieri il ministro Pym — per scacciare gli occupanti non può essere esclusa in nessuna fase...». Margareth Thatcher ha trascorso quasi l'intera giornata di ieri a discutere con i più stretti collaboratori il documento da consegnare al ministro Pym sul piede di partenza per Washington. Il piano argentino maturato con Haig prevedeva: ritiro delle truppe a Buenos Aires, richiamo della flotta inglese, amministrazione a interim formata da funzionari argentini, americani e inglesi; piena sovranità argentina sull'arcipelago entro la fine dell'anno.

Il comandante in capo dell'aeronautica argentina, generale Brasilio Lami Dozo, intanto, ha dichiarato ieri sera che se l'Unione Sovietica propone aiuti militari all'Argentina, questa li respingerà a priori. «Se non vi sono altre soluzioni non dico che accetteremo, ma che ci penseremo sopra», ha aggiunto Lami Dozo, che è anche membro della giunta militare di governo.

Emigrati voteranno per corrispondenza

ROMA — Gli italiani residenti stabilmente all'estero potranno partecipare alle elezioni votando per corrispondenza. La decisione è stata presa dalla commissione affari costituzionali della Camera che ha approvato in sede referente il primo e più importante articolo del provvedimento sul voto degli italiani all'estero.

A favore della disposizione hanno votato i gruppi della maggioranza di governo e il msi-dn. Contro i comunisti e il radicale Mellini. Per approvare l'articolo sono state necessarie numerose sedute.

In generale, l'intero cammino parlamentare della legge ha subito ritardi: secondo una indicazione della presidente della Camera, Jotti, avrebbe dovuto essere varata dalla commissione entro il 31 marzo, ma le difficoltà incontrate dal provvedimento non hanno consentito il rispetto del termine.

Che cosa significa voto per corrispondenza? Che l'emigrante potrà esprimerlo senza spostarsi dal luogo di residenza, mettendo la propria scheda in una busta anziché nell'urna e indirizzandola alla sede diplomatica competente che provvederà a inoltrarla in Italia per lo scrutinio.

La commissione, scegliendo questo meccanismo, ha scartato l'altro sistema proposto (e che sarebbe stato preferito dal pci): istituire i seggi elettorali presso le sedi consolari e le ambasciate dove gli emigranti avrebbero potuto recarsi per votare.

Domani non escono Stampa Sera e La Stampa

TORINO — Domani non saranno in edicola i giornali del Piemonte. «Stampa Sera» e «La Stampa» non usciranno in seguito allo sciopero proclamato dai lavoratori poligrafici per il rinnovo del contratto di lavoro.

«Primi 3 giorni senza certificato di malattia»

ROMA — L'assenteismo in fabbrica si può curare con una terapia omeopatica di autoresponsabilizzazione del lavoratore. E' questa la teoria del ministro della Sanità, il liberale Altissimo (che è anche un industriale). Teoria di cui già discutendo in modo informale i funzionari del ministero con i sindacati e gli industriali.

In pratica, Altissimo propone che per i primi tre giorni di malattia il lavoratore non è più tenuto a presentare il certificato giustificativo del medico, ma che si «faccia la giustificazione» da sè. Gli industriali, molto perplessi, sono convinti che l'assenteismo in questo modo aumenterebbe. Altissimo replica che invece, per quanto strano possa sembrare, può diminuire. Così è successo in Gran Bretagna, dove il metodo è stato introdotto con successo. Il lavoratore, caricato della responsabilità di dire personalmente il vero senza ricorrere alla mediazione del medico, ha ridotto le assenze.

I più favorevoli all'autoregolamentazione sono comunque i medici, i quali sostengono che il loro lavoro di certificazione per le assenze brevi è praticamente inutile.

Si rifugia nel pozzo profondo 15 metri e non vuole uscirne

— Un uomo di 41 anni, Nando Quadrelli, malato di mente, è dalle 16,30 di ieri sul fondo di una buca, larga poco più di un metro e profonda quindici, e sembra intenzionato a rifiutare ogni aiuto per uscire. Il cunicolo è nella zona di Santa Maria in Valle di Trevi ed è stato scavato dal Quadrelli, il quale sosteneva di «cercare il petrolio» in cinque anni di lavoro. L'uomo vive solo, pur avendo altri nove fratelli e la madre in età avanzata, ed è assistito da tempo dal personale medico del VCentro di igiene mentale di Foligno.

Nel pomeriggio di ieri, avvicinato due infermieri che avevano l'obbligo di condurlo all'ospedale «Grocco» di Perugia perché colpito da un'ordinanza di ricovero coatto firmata dal sindaco di Trevi, ha tentato prima di barricarsi in una stalla, poi, non riuscendovi, è scappato, finendo, forse non accidentalmente, nella buca. Sul posto sono accorsi i vigili del fuoco di Foligno e quelli di Perugia, oltre a due medici dell'ospedale di Foligno che hanno cercato di convincerlo a farsi aiutare a uscire. Nonostante tutti i tentativi, l'uomo, almeno finora, sembra deciso a restare sul fondo della buca.

Verso le 18 di ieri sera, come lui stesso aveva chiesto, è stata calata una bottiglia di vino. Nel liquido è stato sciolto del sonnifero che però, sembra, non ha avuto finora alcun effetto apprezzabile. Sul posto è intervenuto anche il sostituto procuratore della Repubblica di Spoleto, dottor De Agostinis.

Ucciso sull'auto di un killer forse per errore

NAPOLI — Un giovane, Luigi Pasieri, 20 anni, è stato ucciso e la fidanzata Anna Maria Tempestoso ferita in un agguato avvenuto poco dopo le 18 in via Andolfi nel centro di Torre Annunziata vicino a Napoli.

I due giovani erano in macchina e parlavano quando si è affiancata un'altra autovettura dalla quale sono scesi due uomini. Uno ha chiesto a Pasieri: «*Ti chiami Antonio?*» e ha cominciato a sparare. Pasieri è rimasto ucciso, la donna, ferita all'addome, è ricoverata in ospedale.

Chiesto il rinvio del processo Moro

ROMA — *Nuova udienza interlocutoria, oggi, al processo Moro. Gli avvocati difensori di alcuni brigatisti chiedono l'annullamento delle ordinanze istruttorie e, quindi, il rinvio del processo. In discussione anche la possibilità, da parte della democrazia cristiana, di costituirsi parte civile.*

Il dibattimento segue dunque il suo iter basato soprattutto sulle questioni procedurali. E' quasi scontato che la corte respingerà le richieste dei legali degli imputati, ma occorreranno ancora diverse udienze prima che il processo entri nel vivo.

Tutti i brigatisti (salvo due pentiti) hanno deciso ieri di disertare l'aula. Sono rimasti nelle celle sotterranee e alla corte è giunta solo l'eco dei loro slogan: «Rosse rosse, rosse, Brigate rosse». Il presidente ha sgombrato il campo dalle prime eccezioni, poi ha cominciato la lettura dei 190 capi di imputazione, dagli omicidi ai semplici episodi di ricettazione.

Il ritorno in aula degli imputati sembra legato alla vicenda della collocazione nelle gabbie. Tra «duri», «movimentisti», pentiti che hanno ritrattato, pentiti convinti, imputati che si proclamano innocenti, il problema è di facile soluzione.

Il presidente Santiapichi ha deciso che i singoli imputati motivino le ragioni per le quali vogliono essere collocati in una gabbia oppure in un'altra. Sarà poi la corte a decidere sulla legittimità delle richieste. Questo avverrà però solo nel momento in cui saranno esaurite tutte le questioni preliminari. E' dunque probabile che, per alcune udienze, il dibattimento si svolgerà senza che il grosso degli imputati sia presente in aula.

Margaret sposa un miliardario

LONDRA — Il quotidiano londinese «Sun», nella sua edizione odierna scrive che la principessa Margaret, sorella della regina, divorziata dal suo primo marito, sta per annunciare che entro sei mesi si fidanzerà con l'editore miliardario Norman Londsdale. Il giornale dice che la 51enne principessa si è innamorata follemente del ricco editore.

Nessun commento a reazione immediata a giunta da Kensington Palace.

Più Inglese in meno tempo.

Tanto Inglese è ancora... tanto impegno, ma allo Shenker Institute in 5 settimane di Inglese intensivo ottieni i risultati di un anno.

Una totale applicazione e il più efficace Metodo di insegnamento possono effettuare questo "miracolo".

Solo lo Shenker può garantirti questo.
Telefona in segreteria oggi stesso.
Shenker Institute - C.so Vitt. Emanuele 87 - Torino

Filo da torcere...al massimo!

Shenker Institute
Tel. 544458-515230 - Torino

Genna/Studio

La mostra è importante i commercianti accorrono ma a Settimo contestano

S'inaugura domani il mercato delle attività artigianali - Da Torino e cintura novantatré espositori - Quelli locali, riuniti nell'Ascom, disertano la manifestazione

Cresce d'importanza la mostra mercato delle attività artigianali e commerciali di Settimo, che si apre domani in piazza Vittorio Veneto, sotto l'austera torre medioevale che sta per diventare parte integrante del nuovo municipio.

Giunta alla sua quinta edizione, pur tra qualche incertezza e qualche polemica, la rassegna registra quest'anno un salto di qualità con il raddoppio degli stands e della superficie espositiva. «*Il successo delle precedenti edizioni* — dice Mario Casieri, segretario del comitato promotore — *ci ha spinti ad un ampliamento degli stand portandoli, dai 60 dell'anno precedente, ai 93 attuali. Una così massiccia partecipazione di commercianti e artigiani proietta questa manifestazione verso una diversa dimensione che supera i limiti comunali*».

Dei 54 espositori, infatti, la maggior parte proviene da Torino e da molti comuni della cintura, mentre quelli locali, riuniti nell'Ascom, hanno preferito disertare la manifestazione, in polemica con la Società operaia e l'Associazione dei circoli sportivi, i due sodalizi organizzatori. Sui motivi di questa improvvisa defezione, le opinioni delle due parti sono ovviamente divergenti, ma sembra che alla base del contrasto — si fa per dire — ci sia la richiesta (non accolta) dell'Associazione commercianti di entrare a far parte, con propri rappresentanti, del comitato organizzatore. Il segretario Casieri preferisce lasciar cadere l'argomento, rammaricandosi però che i commercianti e gli artigiani locali, con la loro assenza, «*non abbiano creduto all'importanza che la manifestazione va assumendo. Speriamo che nella prossima edizione ci sia un loro ritorno in massa*».

Per garantire il successo della mostra, il comitato promotore si è così rivolto ad operatori esterni, «*sicuri che questi, oltre alle novità, siano in grado di offrire qualità e prezzi convenienti*». Le domande non hanno potuto essere tutte accettate perché piazza Vittorio Veneto non poteva accogliere altri 20 stand: non si sapeva dove sistemarli.

Polemiche a parte, l'assessore al commercio e presidente del comitato organizzatore, Rossello Arrotini, è ovviamente soddisfatto della riuscita della mostra. «*L'edizione di quest'anno* — dice — *viene ad assumere un significato commerciale di grande rilievo, in quanto offre ai consumatori settimesi la possibilità di un confronto, anche se limitato e temporaneo, su qualità e prezzi formatisi in realtà diverse da quella locale*». Per Arrotini si tratta di un confronto necessario. «*In quanto, da un'analisi regionale della rete commerciale di Settimo, ci troviamo in presenza di una offerta complessivamente insufficiente alla domanda dei consumatori*».

L'assessore continua: «*Siamo convinti che questo momento di confronto possa servire agli operatori locali stimolo per la ricerca di forme di commercializzazione diverse e più moderne, sia ai consumatori che possono trovare prodotti qualitativamente validi ed a prezzi convenienti*».

Da domani, giorno di apertura, e fino a domenica 2 maggio, giorno di chiusura, il giudizio spetta al pubblico ed ai consumatori.

I giovani attori del «Laboratorio» piacciono e hanno successo

Il merito va alla formazione nata nel 1974 - L'invito al Festival internazionale in Danimarca è un importante riconoscimento

Settimo aspira a diventare punto di riferimento per il teatro e gruppo in Piemonte. Il merito va al «*Laboratorio di Settimo*», una formazione di giovani nata nel '74 dall'incontro con il teatro dell'angolo di Torino. Tra l'avvicendarsi dei componenti ed i contatti successivi con i «*santoni*» del teatro di base, il gruppo impostò un regolare lavoro di preparazione dell'attore ed anche un rapporto con la città di Settimo con la quale ha oggi una collaborazione stabile attraverso l'organizzazione e la programmazione culturale.

Dice il giovane regista del «Laboratorio Teatro Settimo», Gabriele Vacis: «*Si deve alla presenza nel territorio e all'importanza che diamo al legame tra produzione ed organizzazione, la preparazione di appuntamenti quali «Vivapiazza» e «Morire dal ridere», rassegne di indiscusso successo che il gruppo dirige dal '79. La particolare attenzione che poniamo poi verso l'utilizzazione degli spazi urbani (del gruppo fanno parte anche due architetti) ci ha condotto ad una metodologia di programmazione culturale che si sviluppa attraverso un progetto che abbiamo chiamato «Città Laboratorio» e sul quale stiamo lavorando da due anni*».

E per quel che riguarda gli spettacoli teatrali? E' vero che il gruppo è stato invitato ad un importante festival internazionale in Danimarca? «*E' proprio dal complesso di queste attività che nascono le suggestioni per la produzione di spettacoli: "Petiuasò" (replicato in importanti manifestazioni tra le quali Asti Teatro) è la sintesi delle esperienze che il gruppo ha condotto sul teatro di strada, e "Citrosodina" è un testo per ragazzi che si sviluppa su una riflessione sull'evoluzione della comunicazione attraverso i mass-media. L'invito per Copenaghen, al festival internazionale del teatro di strada che si terrà in giugno, è una conferma e un riconoscimento importante del nostro lavoro. Porteremo "Petiuasò" e faremo la prima dello spettacolo che stiamo ultimando dal titolo "Antidoti": attraverso il metodo deduttivo, tipico del giallo, analizza temi di guerra e l'amore*».

Qual è la vostra ultima iniziativa?

«*In febbraio abbiamo costituito l'Atelier di cultura teatrale che darà la possibilità ai partecipanti di seguire tutte le fasi di lavoro di un gruppo di teatro. Saranno invitati gruppi sia nazionali che internazionali i cui incontri prevedono attività pedagogiche, dibattiti e analisi sugli spettacoli che sulle attività culturali in generale. Il primo incontro con il piccolo teatro di Pontedera ha dato ottimi risultati proprio per il buon sviluppo di tutti questi aspetti. I lavori oltre che dagli iscritti all'Atelier di cultura sono seguiti da numerose compagnie teatrali piemontesi come il "Mago Povero di Asti", le "Cooperative torinesi", il "Teatro portatile di Vercelli"*».

Quale sarà il prossimo incontro che propone l'Atelier?

«*Sarà un appuntamento molto importante per noi che per molti gruppi piemontesi. Dal 3 al 7 giugno ospiteremo il gruppo Farpa di Cesar Brie e Iben Nagel Rassumen, nato in Italia due anni fa. Due gli spettacoli in programma "Luna e Buio" la regia di Eugenio Barba e "Heridos por el viento" con la regia dell'attrice Rasmussen*».

Tipografia Settimese
Tipografia - Litografia
Fotocopie - Eliografie
Annunci nascita
Matrimonio
SETTIMO
V. Raffaello Sanzio 17 - Tel. (011) 800.1985

SUPER MERCATO delle CALZATURE
sempre aggiornati con la moda
VISITATECI
SETTIMO TORINESE
Via Italia 12
IL VERO RISPARMIO
VASTISSIMO ASSORTIMENTO
ENTRATA LIBERA

casa della chiave
CASA DELLA CHIAVE
di CLAUDIO CENA
Chiavi di ogni tipo
Serrature comuni
e di sicurezza
Blindatura porte
SETTIMO TORINESE - Italia, 2/a - Tel. (011) 801.06.88

Mazzuccato Mobili
P.zza V. Veneto n. 2
SETTIMO
Vi attende graditissimi ospiti presso il suo Stand alla Mostra Mercato Ed. 82

COMPLESSO RESIDENZIALE

SETTIMO
V. Brunelleschi
Tel. 011/80.09.962
TORINO
V. Valgioie 73
Tel. 011/790.182

QUADRIFOGLIO

RENAULT
Concessionaria ALPI Car s.r.l.
Officina mag. ricambi
V. G. Ferraris n. 7, tel. 801.1553
Esposizione vasta gamma nuovo e usato
Via D. Aragno n. 8 - Tel. 801.1900

Nasce un nuovo mercato servirà diecimila abitanti a San Gallo

Entro la fine di maggio - Funzionerà il lunedì mattina in via Pavia e via Mincio
Trenta bancarelle venti di generi alimentari - Servirà a calmierare i prezzi

Nuovo mercato rionale, a Settimo, entro la fine di maggio. E' per i diecimila abitanti del quartiere San Gallo-via Milano. Funzionerà il lunedì mattina, in via Pavia e in via Mincio, a poche centinaia di metri dal cimitero. Ci saranno una trentina di bancarelle, di cui venti di generi alimentari, che saranno sistemate in via Pavia; gli altri generi troveranno posto in via Mincio.

Con il nuovo mercato, il Comune completa l'istituzione di punti di vendita in tutti e quattro i quartieri. Entro l'autunno, sempre nella zona di via Milano, dovrebbe entrare in funzione un supermercato di generi alimentari e di abbigliamento. Anche questa iniziativa è del Comune, che ha già espropriato l'area e poi ne affiderà la costruzione a privati, con i quali stipulerà una convenzione per la vendita dei prodotti a prezzi controllati, più o meno come avviene, da un paio di mesi, al centro commerciale di via Cena, in Borgo Provinciale, realizzata dal Comune con il contributo della Regione.

Prosegue così la politica del Comune di contenimento dei prezzi per i generi di prima necessità. L'assessore al commercio, Rossello Arrotini, è anche deciso a portare avanti, pur tra molte difficoltà e resistenze da parte degli ambulanti, la realizzazione dei mercati nell'interesse principale dei consumatori.

LA TORRE MEDIOEVALE DI SETTIMO CHE SOVRASTA LA PIAZZA V. VENETO

Applicando una disposizione di un anno fa della Regione, al mercato del Borgo Nuovo le bancarelle di generi simili sono state raggruppate *«per favorire il consumatore nel confronto dei prezzi e nel crescere della spinta alla specializzazione da parte dei commercianti»*. La novità non è gradita agli ambulanti, che il mese scorso hanno scioperato per un giorno, inscenando una dimostrazione di protesta davanti al municipio.

Ora si è giunti anche alla nuova disposizione delle bancarelle, che è provvisoria e durerà un mese, fino alla fine di aprile. Poi si valuteranno i risultati. Per il nuovo mercato del quartiere San Gallo, l'assessore non ha ancora deciso se applicare lo stesso principio in vigore al Borgo Nuovo.

Concorso di poesia in lingua piemontese

Organizzato dalla «Famija Setimeisa»

La *«Famija Setimeisa»* indice il decimo concorso di poesia in lingua piemontese, al quale possono partecipare tutti i poeti con scritti sia in lingua piemontese classica che nei dialetti locali, nonché nelle lingue o parlate locali presenti in Piemonte; queste, però, con traduzione in piemontese classico o italiano a fronte.

Le sezioni del concorso sono 1) tema libero in versi classici; 2) tema libero in versi liberi; 3) feste e tradizioni popolari dei comuni piemontesi, in versi classici; 4) feste e tradizioni popolari dei comuni piemontesi, in versi liberi.

I lavori, elaborati, in cinque copie, con l'indicazione del cognome e nome dell'autore, indirizzo, numero di telefono e sezione del concorso, dovranno pervenire entro il 15 giugno e dovranno essere indirizzati *«Decimo concorso di poesia piemontese, casella postale 60, Settimo»* per raccomandata con ricevuta di ritorno.

Agenzia Immobiliare
COMPRA - VENDITA
AMMINISTRAZIONI
STABILI
MASTROIENI
Rag. C.
SETTIMO
Via Rosselli n. 8
Tel. 011
800.8651/800.8692

ISPES
SPURGO POZZI
DISOTTURAZIONE
FOGNATURE
con «Canal jet»
Trasporto
fanghi e liquami industriali
SETTIMO
Via Rio Fracasso n. 21
Tel. (011) 801.0159 / 800.4121

INFORMITALIA
ISTITUTO
Controlli, indagini, infedeltà
Esito assicurato
Telefoni 511.024 - 538.682
Corso Vittorio Emanuele, 107

Cernusco s.p.a.
PRODOTTI PER RISCALDAMENTO
Uffici e deposito:
Via Rantano, 9 - SETTIMO TORINESE
Tel. (011) 8010066 / 4 linee con ricerca automatica
ESSO RED
ESSO DOMESTIC
LUBRIFICANTI
GESTIONE RISCALDAMENTI
SERVIZIO ASSISTENZA TECNICA
COMMISSIONARIO
ESSO
IL SERVIZIO DI RISCALDAMENTO

Luisa Sport
Tutto per la pesca
lo sci e il tennis
Abbigliamento
sportivo
Via Asti
numero 16
Settimo
Torinese
Presente Mostra Mercato Ed. '82

PARATI
VERNELLI
direttamente
dalla fabbrica
Tutto per il
«Fai da Te»
Colori • Vernici
Cornici • Quadri
10036 Settimo Torinese
V. Torino n. 48
Tel. 011 800.3923
Presente alla Mostra Mercato di Settimo Ediz. '82

ULTIMISSIME SULL'AUTOMOBILE

RIVALUTIAMO IL TUO USATISSIMO

MINIMO

700.000 LIRE

SE ACQUISTI UNA NUOVA PEUGEOT O TALBOT.

PIU'

FINANZIAMENTO TOTALE DELLA RIMANENZA

PIU'

RATEIZZAZIONE FINO A 42 MENSILITA'

PIU'

NESSUN PAGAMENTO PRIMA DELLE VACANZE, LA PRIMA RATA SOLO DAL 1° SETTEMBRE.

Rivalutiamo il tuo usatissimo minimo 700.000 lire. Non importano l'età ■ la condizione: è sufficiente che sia circolante, regolarmente intestato ■ tuo nome da almeno tre mesi, libero da vincoli.

Valutiamo infatti il tuo usatissimo minimo minimo 700.000 lire se acquisterai una nuova Peugeot o una nuova Talbot tra i veicoli disponibili presso i Concessionari.

E non è tutto. Acquistando una nuova Peugeot o Talbot dal 16 al 26 Aprile, puoi avere queste eccezionali condizioni dalla **P.S.A. Finanziaria ■■■ S.p.A.:**

- Finanziamento totale dell'autoveicolo nuovo, dedotte le almeno 700.000 lire del tuo usato (con riserva di accettazione da parte della P.S.A. Finanziaria),
- in più: rateizzazione fino a 42 mensilità,
- in più: puoi andare in vacanza senza problemi; inizierai a pagare la prima ■■■ solamente dal 1° settembre '82.

Non lasciarti sfuggire questa occasione irripetibile.

DAL 16 AL 26 APRILE

PRESSO I CONCESSIONARI DELLA "PEUGEOT TALBOT."

PEUGEOT TALBOT

OROSCOPO OGGI

di Raffaella Girardo

ARIETE (21 marzo - 20 aprile)
Per i nati nel segno giornata di pre- completamente favorevole, soprattutto il lavoro avere i maggiori riconoscimenti. Alcuni otter- la ambita promozione ad un livello professionale superiore. Soluzioni positive per quanto riguarda i problemi finanziari.

TORO (21 aprile - 21 maggio)
Gli astri vi favoriranno in tutto: lavo- in cui avrete modo proporre iniziative personali che riscontreranno un discreto . in cui appianare un contrasto. Negli affari dove riuscirete finalmente a varе un opportuno compromesso.

GEMELLI (22 maggio - 21 giugno)
Discretamente nel complesso vita affettiva: anche molto tempo in contrasto riavviranno finalmente a trovare un piano di incontro ed a guardare con maggiore serenità il futuro. Negli un successo inaspettato vi riempirà in voi

(22 giugno - 22 luglio)
Giornata pericolosa: e cate di più attentamente proposte che vi verranno fatte sia in affari che lavoro. amore sorgeranno difficoltà a causa di un fatto passato che, nonostante tutto, tornerà a turbare la vostra serenità attuale.

(23 luglio - 22 agosto)
Giornata ottima sotto vista. Una soluzione di che vi avrebbe portato il dell'interesse quale più si avvererà nonostante tutto. In amore un incontro vi riempirà di e di simpatia: trascorrerete ratici in dolce intimità.

VERGINE (23 agosto - 22 sett.)
Il lavoro, soprattutto, segnerà e di illusioni che potrete farvi all'inizio giornata. Sappiate che ogni cosa si risolverà ma è necessaria da parte vostra soprattutto parola. In amore vi consolerete tanto difficoltà e riprenderete maggior vigore.

LA TORINESE
Classe - Convenienza
Cortesia
V A Doria 8 - Tel 510 938
PROFUMI

BILANCIA (23 sett. - 22 ott.)
Tensione dovuta interessi, cercate mantenere parché così riuscirete ad attutire massimo gli effetti negativi di un contrasto con soci in affari. Qualche difficoltà anche

sentimenti ma cercate di essere maggiormente affettuosi nonostante tutto.

SCORPIONE (23 ott. - 22 nov.)
Giornata favorevole ogni punto di vista. Soprattutto lavoro do raccogliere qualche soddisfazione grazie soprattutto all'appoggio una cara. affetti . Viaggio lavoro alcuni fatti che si importanti per un nuovo giro clienti.

SAGITTARIO (23 nov. - 21 dic.)
Contrastati complesso sia il lavoro che i sentimenti: siate cauti nel re decisioni prudenti dare giudizi successivamente ottimisti confronti di . La persona coniugata, in particolare, attraverserà un periodo delicato.

(22 dic. - 20 genn.)
Favoriti più affari che le questioni in cui riuscirete ad ottenere

l'appoggio di persone realmente importanti essere. Contate sulla promessa una nuova conoscenza. Favoriti i viaggi di piacere e quelli di lavoro. I giovanissimi faranno un incontro entusiasmante.

(21 genn. - 18 febbr.)
Giornata caratterizzata da mutamenti in meglio soprattutto quanto con il lavoro e le interessi. Cercate di reagire a possibili forme abbattimento poiché la giornata è favorevole a conclusioni particolarmente positive. In amore fortuna a nuovi interessi.

PESCI (19 febbraio - 20 marzo)
La giornata si preannuncia irta di ostacoli e impedimenti. Difficilmente riuscirete, giornata, a portare a termine le iniziative. Questo vi impedirà, comunque, di portare avanti i vostri progetti. Favorito l'amore in cui troverete comprensione e appagamento.

KOKY

MILUS

GALLERIE E MUSEI

ARALDO (via Chiomonte 3 - tel. 331.784): oggi dalle ore 10 alle 12 dalle 20,30 alle 22,30 collettiva Tre illu- : Bodi, Anna Clari, Antonio Mascia.
ARTE CLUB (Grofferio 3): S. Lobaizo.
ARTECENTRO - QUAGLINO: Nocerino.
121 (Nizza 121): in permanenza 800-900. Almone, Avondo, Cavalieri, Dellearti, Follini, Lupo, Reyond, Tavernier.
DORIA: (alta collezione privata.
EMMEDUE (c. Re Umberto 10): Mingoia.
GRAFICA 18 (c. Casale 307, t. 890.048): Emilio Greco. 15,30-19,30.
GALLERIA CASSIOPEA (v. Cavour 8): «Le donne» di Rina La Gioia.
GALL OTTINI (v. M. Vittoria 45, tel. 831.013): J. Royo arazzi, scultura.
IDEOGRAMMA (De Gasperi 35): Americo Tomaselli.
Corrado .
L'ARIETE (via Bava 4, tel. 832.075): opere di maestri figurativi.
L'ARIETE - Chivasso: L.
MAGIMAYA: personale Akos D. Hamza 80 dipinti.
PORTICI (885.475): Marchi. 15,30-19,30.
SALONE DELL'ACCADEMIA AL NA (via Accademia Albertina 6): «Gaudenzio Ferrari e la sua scuola, i cartoni cinquecenteschi Al- bertina». Mostra promossa e organizzata dagli assessorati Cultura della Regione Pi e della Provincia di Torino e Albertina di Belle Arti Torino, maggio 1982. Ingresso . Orario apertura 9-12; 15-19. Tutti i giorni, escluso il
3A (M. Vittoria 18): Grafica autori contemporanei.

Alfredo Beltrame.
A.I.C. (677.857): Egle Gay inaug. ore 18.
BERMAN: Omaggio Antonio si nel centenario morte, disegni, ritratti, fotografie.
CAVOUR - Moncalieri: Dario «Torino e il suo volto».
CITTADELLA: Piero Ducato.
«Neri Carluccio», fotografie.
GISSI (p. Solferino 2): personalità dell'arte contemporanea olii e grafica.
IL DAVIDE (tel. 325.058): Gentile.
: Arte primitiva: a Nera, Indonesia, Melanesia.
LA FORNACE - Asti: L. Verdiani.
LA GIOSTRA - Asti: Guglielminetti.
LA BUSSOLA (via Po, 9): «25 anni».
LE IMMAGINI (sella Rocca 3): Paulucci.
PIRRA (corso Cairoli 12 - tel. 877.344): René Thomsen.
(Lungopò Cadorna 1, tel. 877.810): le ceramiche di Gareili.
G. Arras, C. Fassio.
SANT'AGOSTINO (via S. Agostino 5, tel. 535.963): '800 e '900.
VIOTTI:

DELLA (via T. Teresa 5): ore 10-12; 15-18.
DEL (Pa- Chiablese): film rivedere, ore 21,15 Viva di Kazan con Brando, Jean Peters, Anthony Quinn (Stati 1952, minuti 110).

RITROVI

BAGATELLE (str. Cavoretto 2): 21.
ARLECCHINO: ore 21
BELLE ARTI: ore 15,30-21 ingresso libero.
CLUB 84: ore 21 danza.
DU PARC: ore 21 Rocky e Raffaele.
EDEN: ore 21 Roby e i Gentleman.
FARO: ore 21 I Lords.
domani 21 Gala dell'eleganza con il pelouse si chiama Quà Quà Quà.
LA PERLA: 15,30-21 danza.
LE ROI: stasera ore Bal Musette.
ODEON: 15,30-21 La

PRINCIPE: 15,30 Danze; ore 21 Nuovo Nicosia.
RO: ore 21 Arcani.

CHALET - - ore 22 orchestra T.N.T.
LA GROTTA (S. Tommaso 16, t. 545.207).
MINICABARET (tel. 813.660).
SAN GIORGIO - Valentino Danze: orchestra Gino Novara.
SHAKER PIANO BAR (via C. 3, t. 532.492): Luciano, Krystyna, Gallino.
SHAKER (C. Battisti .

CINEMATOGRAFI

FUORI CITTA'

AVIGLIANA
CORSO: Il porno vizietto, Viet. 18.
BORGARO
ROYAL: Questa America, parte seconda. Viet. 18.
CARMAGNOLA
LUX: Candido erotico. Viet.
MARGHERITA: viet.
signore porta che troppo e con Enzo De Caro, Delia Di Lazzaro, techn. Non viet.
NUOVO: Delitto il di A. Christie, P. Ustinov, J. Birkin, E. Mason. Col. .

CHIVASSO
NUOVO MODERNO: Paradise.
CUORGNE'
PERONA: Buddy - Buddy.
MARGHERITA: Diritto
CATALANO: Manuela.
AMBRA: Macabro.
MONCALIERI
La mano
Non viet.
NICHELINO
I fichissimi, D. Abatantuono, J. Calà.
HOLLYWOOD: Conan il barbaro.
NUOVO: Gassio, sballato, completamente fuso.
ITALIA: Chiamate 6643.
PRIMAVERA: The Blues Brothers.
RITZ: Momenti di gloria.
PIOSSASCO
GIORGIO: L'uomo confine.
SESTRIERE
La caduta degli angeli
SUSA
CENISIO: Una vacanza del cactus.
TROFARELLO
DAVIDE: Chiedo asilo.
Jesse il professionista.

Lettere dei lettori

Le etichette sugli alimentari

Il 31 marzo 1982 non è scattata la legge che impone l'applicazione di etichette «oneste» sui prodotti alimentari confezionati: è scattata invece una nuova beffa per i consumatori italiani.

Il meccanismo legislativo che si diverte a prendere in giro gli italiani è sempre quello: nel 1962 il Parlamento approva la legge sulle nuove etichette, impiega 18 anni a il regolamento di cuzione, senza il quale la legge può in vigore. Il regolamento, nel del 1980, fissava termine per l'applicazione delle nuove norme il 14 bre . Senonché il governo era intervenuto un prima con un decreto che prorogava termine «sine », in attesa di recepire ulteriori direttive della Cee in materia. Tuttavia, con un decreto-legge del 24 ottobre 1981 che modificava il precedente, fissava nuovo termine «improrogabile» il 31 marzo 1982.

Ma esiste in Italia qualcosa non prorogabile? Non essendo stato il decreto convertito in legge, con un decreto-legge approvato in modo semiclandestino e pubblicato l'8 febbraio scorso sulla «Gazzetta Ufficiale», bollettino notoriamente letto dalla stragrande maggioranza degli italiani, il ha prorogato nuovamente il termine facendolo slittare «comunque non oltre il 30 giugno 1982», usando cioè la stessa formula adottata per la data del 31 marzo scorso.

Il della vicenda è dato dal fatto che il nuovo decreto-legge, che rinvia di altri tre mesi l'adozione delle nuove etichette, si richiama espressamente «alla necessità e all'urgenza di provvedere a ria di adeguamento disposizioni comunitarie della normativa interna concernente l'etichet- prodotti alimentari destinati al consumo finale».

Il appuntamento per tutti i consumatori italiani etichette «oneste» è fissato quindi per il 30 giugno questo punto, dopo vent'anni di di rinvii, frodi, truffe e sofisticazioni, chi ci crede più?

Lettera firmata

Tra America e Afghanistan

Il nostro bravo Presidente si è imposto, anche stavolta, America anche grazie alla naturale simpatia e spontaneità. Importantissima è simpatia personale! E, a quanto pare, l'ha apprezzata anche il presidente Reagan; come pure il bacio spontaneo alla bandiera americana. Benissimo! Il nostro Pertini è di quelli che si ricordano quando gli americani ci liberarono dal nazi-fascismo, dalla fame e dal comunismo stalinista. Invece, mai no- come sono antipatici, zi, ghignosi (l'aggettivo bolognese rende di più l'idea) gli anti-americani? Lo siano per «ideologia», o per servilismo pro-sovietico, o per ottuso conformismo.

Molto l'accanno del Presidente alle matrici straniere terrorismo; benissimo, poi, il pubblico plauso agli eroici resistenti afgani contro l'aggressione sovietica. Però, a questo proposito, che mai dice il senatore indipendente (?) di sinistra Nino , il quale, pochi giorni or sono, in Tv, affermò che l'Afganistan ricevuto l'«aiuto fraterno» sovietico contro la minaccia di un colpo di Stato organizzato dalla Cia?

Unico commento all'affermazione dell'illustre parlamentare indipendente (?) di sinistra, un vecchio motto: credete questa, ne racconto un'altra».

C. , Torino

E ADESSO C'E' ANCHE IL FUORISTRADA FIRMATO

IL FUORISTRADA [illegible] CON MOTORE PEUGEOT [illegible]

Confortevole [illegible] sempre meno spartano, il fuoristrada cerca nuovi consensi al Salone di Torino. Interni grezzi, strumentazioni ridotte ai minimi termini, sedili rigidi sono solo [illegible] ricordo, appartengono ad un passato [illegible] pionieri del settore. Il fuoristrada degli Anni Ottanta si avvicina sempre di più alla berlina di uso comune, con tutti i confort che contraddistinguono le auto adibite all'impiego giornaliero.

Il «boom» [illegible] questi veicoli è in pieno sviluppo in Italia ma [illegible] non ha raggiunto l'apice. Infatti [illegible] grande versatilità d'uso, [illegible] robustezza e la durata di questi mezzi, sono spesso messe [illegible] parte [illegible] fronte al prezzo [illegible] molto elevato. Belle, comode, ma costose: per ora i fuoristrada restano una realtà per pochi [illegible] un sogno per molti: comunque il fatto che tutte le case stiano lavorando per migliorare il prodotto, dimostra che tutto [illegible] mato [illegible] mercato «tira».

Al Salone di Torino costruttori italiani e stranieri si presentano con quei modelli che hanno trovato largo consenso tra [illegible] automobilisti, e [illegible] qualche novità interessante. In generale tutti hanno cercato [illegible] perfezionare la loro produzione anche solo in minimi particolari, nel tentativo di offrire alla clientela [illegible] prodotto sempre più raffinato.

Dato per scontato che ormai i fuoristrada vengono usati indipendentemente [illegible] tipo di strada che si percorre ogni giorno (quanti ne vediamo ingorgati nel traffico cittadino) bisogna comunque distinguere la classica jeep dal [illegible] che sta a metà strada tra l'auto di lusso [illegible] quella per fare cross su quattro ruote.

Anche le [illegible] che tradizionalmente avevano una produzione di veicoli prettamente [illegible] fuoristrada, [illegible] si orientano verso altri che, pur mantenendo le ben note prestazioni «tutto terreno», possano essere all'altezza di un mezzo convenzionale, [illegible] dal punto di vista estetico che della comodità. Ecco [illegible] per esempio la Toyota Land Cruiser Station Wagon, con l'estetica [illegible] [illegible] vettura da turismo, un interno comodo e spazioso, una vasta scelta di motori sia diesel che [illegible] benzina. Con [illegible] motore [illegible] [illegible] 3980 cc, la nuova Station Wagon G diventa novità assoluta per il Salone torinese. Oltre [illegible] milioni il suo prezzo.

Sempre nel [illegible] [illegible] questi veicoli superconfort, [illegible] [illegible] Land Rover «88» prodotta in «limited edition» ossia in pochi esemplari numerati. In Italia ce ne sono 200. Tre porte, sette posti, 2286 di cilindrata, [illegible] Land Rover [illegible] migliorata internamente [illegible] offre maggior confort. La velocità massima tocca i 110 chilometri l'ora; il prezzo 20.905.000 Iva compresa.

Grande novità la prestigiosa Range Rover nella nuova versione a quattro porte. Versatile, potente, confortevole, [illegible] Range resta una delle più sofisticate vetture esistenti al mondo. [illegible] strada costa 28.561.000.

Anche il settore carrozzieri offre veicoli che, [illegible] proprio non possono considerarsi dei veri fuoristrada, comunque possono essere catalogati tra le auto adibite al tempo libero, alle gite [illegible] campagna. Savio presenta [illegible] simpatica versione della Panda 30 e 45. Invariata la parte meccanica, la Panda cambia vestito, diventa più rustica [illegible] perdere nessuna delle [illegible] caratteristiche di robustezza [illegible] affidabilità. Prezzo orientativo sui 7 milioni [illegible] mezzo.

Da segnalare infine la Peugeot Banda- [illegible] [illegible] diesel di [illegible] cc, che presenta una particolare elaborazione costituita da una parte sopraelevata fissata con ganci alla carrozzeria base, che può essere adibita a trasporto persone, [illegible] ambulanza oppure al soccorso alpino. Circa [illegible] milioni il prezzo, ai quali vanno aggiunti altri tre milioni per l'elaborazione desiderata.

Fabio Vergnano

Se ami farti la parte del leone, eccoti servito.

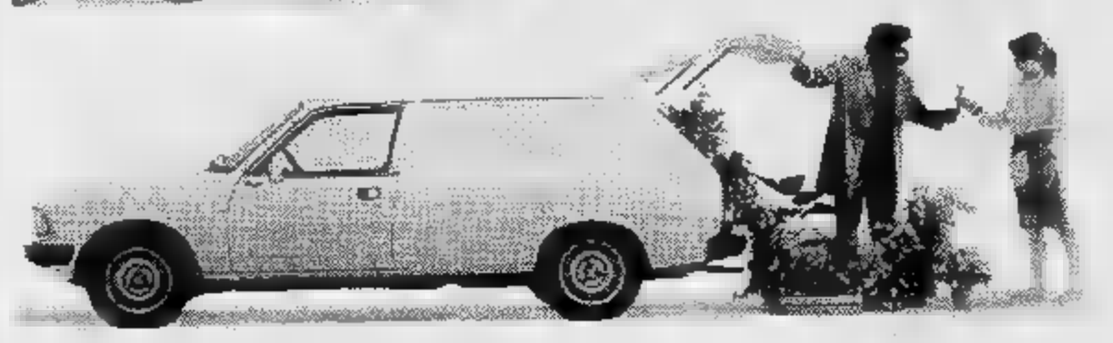

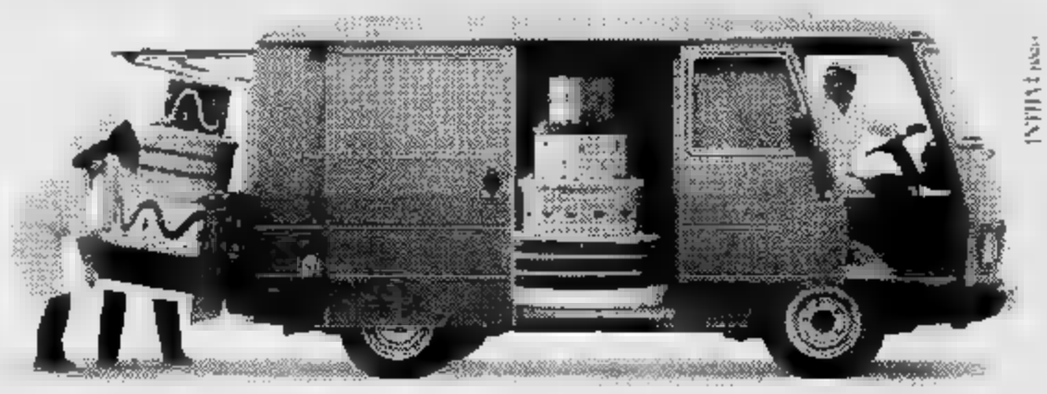

504 Pick-up
Motore [illegible] di [illegible] cc
Velocità [illegible]: 115 km/h
Portata utile: kg. 1160
Anche in versione benzina.
Da L. 8.987.826*

Motore Diesel di 2304 cc
Velocità [illegible]: [illegible] km/h
Portata utile: kg. 1205
In versione 4x4 trazione integrale.

305 Service
Motore Diesel di [illegible]
Velocità max: 135 km/h
Portata utile: kg. 390
Da L. 8.347.825*

J9
Motore Diesel di [illegible] cc
Velocità [illegible]: [illegible] km/h
Portata [illegible]: kg. [illegible]
Anche in [illegible] benzina.
Da L. 12.870.434*

Finanziamenti diretti P.S.A. Finanziaria S.p.A. 42 mesi anche senza cambiali. Condizioni speciali di vendita ai possessori di autoparco.
* Trasporto [illegible]. IVA 15% esclusa
Dai Concessionari [illegible] Peugeot Talbot

PEUGEOT
Veicoli commerciali
Per lavorare con trasporto.

LEONE
AUTOMERCATO
per sostituire o acquistare un'auto nuova o usata
10024 Moncalieri - Tel. 011 [illegible] - C. Trieste [illegible]

Torino fuoristrada
Concessionaria esclusiva per To e provincia
DAIHATSU TAFT
Officina autorizzata FIAT
Restauro veicoli militari d'epoca

Veicoli fuoristrada nuovi e usati di tutte le marche

Torino Fuoristrada
Moncalieri
Via Villafranca [illegible]
Tel. [illegible]

7 MOTIVI IN PIU' PER SCEGLIERE AUTOFRANCIA
Sistema Usato Sicuro
consegna in 2 ore
pagamento in 36 mesi
piccolissimi anticipi
* valido per le vetture con disponibilità immediata

ANCORA PER POCHI GIORNI AI VECCHI PREZZI*

SCOPRILI PRESSO
concessionaria FIAT
AUTOFRANCIA
C.SO FRANCIA 341 TEL. 712974
C.SO TRAPANI 116 TEL. 339018
sabato aperto tutto il giorno

DI MODA L'ANFIBIO (FA DI TUTTO ED E' DIVERTENTE)

L'ANFIBIO PONCIN: PRESTO ANCHE

Progettata autentico fuoristrada poi affermatasi per i più svariati usi, la Campagnola della Fiat nelle versioni diesel e benzina conferma la validità consolidata anni collaudi di successi decretati da quanti il fuoristrada. Versatile, adatta al traffico cittadino come ai più impervi percorsi gna, la Campagnola è offerta in ben otto versioni tutte con cambio marce (10 con le ridotte), servofreno e servosterzo (quest'ultimo solo sulla diesel).

Altra casa di consolidata esperienza la Mercedes pre- vasta gamma di fuoristrada in grado di rispondere ad ogni esigenza, unendo prestazioni brillanti confort. Con una potenza che dai 72 cv del modello 240 GD ai 156 (quest'ultimo grado toccare i chilometri orari) Mercedes ripropone quindi anche questa edizione del Salone automobilistico tutta gamma mezzi adatti ad ogni terreno, «che — come asserisce la tedesca — sono stati collaudati su percorsi dove mai nessuno oserebbe avventurarsi».

Equipaggiato con motore Peugeot diesel (2304 cc, 66,5 cv) ecco l'UMM, fuoristrada francese prodotto su licenza in Portogallo. E' un'altra novità assoluta per Torino, e per l'Italia previsto nei tipi torpedo due porte e hard-top tre porte. Sempre terzo padiglione trova spazio la Peking jeep motore di 2445 cc, fuoristrada analogo al modello in dotazione all'esercito

Presente in forze anche la Jeep con la equipaggiabile a richiesta anche cambio 5 marce. La casa americana presenta modelli di nuova produzione ma ripropone quelli già collaudati apprezzati anche Italia. Presto la gamma verrà allargata con un modello lusso il jeep GJ-7 limited, disegnato per piacere a quanti desiderano rifiniture di lusso un'utilitaria quattro motrici accoppiata ad un risparmio di carburante.

Piccola graziosa ritorna Torino Mini-Moke, vetturetta per i giovani. Con una cilindrata di 998 cc, è un piccolo fuoristrada che si comporta bene sui percorsi accidentati, ma non rifiuta caotico traffico cittadino. Sette milioni e mezzo il prezzo Iva esclusa.

Infine un veicolo usi. L'anfibio Leopard a sei o ruote. Sulle nevi in mezzo ad un fiume, Leopard supera pendenze 100 per cento in arrampicata frontale e 70 in laterale. Con le ruote tutte motrici e sempre in presa, consente una mobilità assoluta nelle più differenti condizioni di impiego.

Altro veicolo fuoristrada anfibio quello presentato dalla Poncin. L'Allover VP 2000 con motore 600 cc presente novità al Salone torinese. Presto sarà importato anche in Italia.

f. v.

COMPRA E VAI...

In occasione del torinese, la Lancia un'iniziativa destinata sicuro . Tutti coloro che acquivi Lancia il periodo del Salone, potranno assistere gratuitamente una quattro prove rally o quattro prove endurance a scelta in cui impegnata la casa torinese da maggio fino a novembre. In base ad un accordo stipulato con Ventana, Lancia ai suoi clienti un soggiorno di quattro giorni (partenza compresa) in località in cui saranno impegnate proprie auto.

I giorni di soggiorno così suddivisi: prima giornata riservata una gita organizzata, seconda a disposizione del cliente ed una terza trascorsa sul circuito o sulle strade del rally.

CENTODODICI
A112
SPECIALISSIME

I VINCITORI DEL CONCORSO
PIÙ FORTUNATO DELL'ANNO DAL 15 AL 31 MARZO

MAGGIO Elio - Napoli
Concessionaria MORIALDO di Napoli
ZANCHETTA Tiziano - Castelgomberto V. (VI)
Conc. DEL PIO di Castelgomberto V. (VI)
MONTANARI Cinzia - Cantiano
Concessionaria EVAG di Cattolica
MAGRI Franco - Terrazzo
Concessionaria LINCARAUTO di Terrazzo
MASSACCESI Carlo - Terni
Concessionaria RENA di Terni
MOLAZZO Francesco - Roma
Concessionaria ITALAM di Roma
MERLI Maria Grazia - Riva d. Garda (TN)
Concessionaria BODENGO di Trento
PREMOLATO Ruggero - Torreglia
Concessionaria BIASCO di Treviso
FORSAT Mario - S. Germano Chisone (TO)
Concess. D&C AUTO di Piscinola (NA)
CANETTI Stefano - Santa Sofia d'Epiro (FO)
Conc. LONGO MOTORS di Santa Elena (BO)
POLENDRI Andrea - Spinetoli (PG)
Concessionaria DE PIN di Foligno (PG)
DE GIORGI Agostino - Brindisi
Concess. PIZZI di ANDRIANI di Brindisi
DE CHIARA Patrizia - Moncalieri (TO)
Concessionaria SVAT di Torino
VANNINI - C. S. Marziale (PI)
Concessionaria BONDI di Pontedera
D'ALESSANDRO Salvatore - Guadalasca (CB)
Conc. AIETRO di Campobasso
PELLEGRINI Stefano - Cesena
Concessionaria SAICAR di Milano
BORDIGLI e MAZZOCCHI - Ostiano (CR)
Concessionaria AUTOSEI di Legnano (CO)
MENZIO Dino Elio - Fr. Borgata di Usseglio (TO)
Conc. VALENTE AUTO - Cassano Murge (BA)
FRATTINI Claudio - Lumezzane (BS)
Concessionaria MOCAUTO di Milano
GRANDI Gianfranco - Calderara Reno (BO)
Conc. GIOVANELLI di Sassuolo (MO)
ANTOLINI Luigino - Polesella (RO)
Concessionaria GUIDOTTI di Sassuolo (MO)
MONFORTE Arrigo - Castelfranco Veneto (TV)
Conc. GIOVANELLI di Sassuolo (MO)
PINNA Maria Teresa - Bonarva
Concessionaria SIVA di Bonarva
MULTARI Giuseppe - Campomarino (CB)
Concess. CILIBOTTI di Sepino (CB)
TRAINA Vincenzo - Palermo
Conc. PISTOIA AUTO di Pistoia
MARRIS Costantino - Roma
Concessionaria BENATI AUTO di Roma
HANNELORE Villgrater - Terracina (LT)
Concessionaria AUTO BLU di Bologna
MASPETTI Leonardo - Ancona
Concessionaria D.A. di Ancona
ARCANGI Giancarlo - Castelvecchio (LU)
Concessionaria BONI di Cerreto
MAGISTRIS Luca - S. Maria Maggiore (NO)
Concess. CRESCIANI di Domodossola (NO)
BARTOLAMENZELLI Luisa - Tolmezzo (UD)
Concessionaria RAU di Nuoro
CUCCHI Ilaria - San Marcello Cadimonte (PO)
Conc. POLESANA di Fratta (RO)
CURINA Alessandro - Scandiano (RE)
Concess. COLLICELLI di Cagliari
DEGIDIO Adele - Milano
Concessionaria MOCAUTO di Milano
FRETTE Bruno - Bellinzago (LE)
Concessionaria PASTORE di Lecce
FOGAGNOLO Gianni - Montebelluna (TV)
Concessionaria EVAG di Cattolica
BELAZZINI Elena - S. Margherita Lig. (GE)
Concessionaria DRAGO di Chiavari (GE)
CATTANEO Mario - Lecco (CO)
Conc. GARAGE CENTRALE di Lecco (CO)
FORTUNATO Giacomo - Martina F. (TA)
Concess. RASINI di Sale Comacchio (RA)
CIANCIFERONI Ugo - Castelbuono Garda (VR)
Conc. LIDOCAR di Lido di Camaiore (LU)
PIRAS Puglia - Villasor (CA)
Concess. CASULA VALERI di Cagliari
LAMPIANO Annibale - Castelnuovo (AT)
Concessionaria BENNI di Venaria (TO)
IMBRIOSCIA Caterina - Monte Roreto (CT)
Concess. ZORA MOTORS di Catania
PRESENZANO Pierpaolo - Treviso
Concessionaria FERRUCCI di Rimini
PIAZZA Benedetta - Lugnano
Concessionaria MAGICAR di Lugnano
CAMPION Ilario - Bassano (VI)
Concessionaria TENKAUTO di Rovigo
TERZINI Giancarlo - Cadeo (PC)
Concessionaria CENTROAUTO di Modena (MO)
DI QUATTRO Luigi - Bagnara
Concessionaria COVER di Bagnara
CALIFORNIO Domenico - Chieti Scalo
Concessionaria DI DOMENICO di Pescara
SIMONCINI Anna Maria - Perugia
Concessionaria C.D.P. di Perugia
DI TULLIO Antonietta - Castelbasso
Concessionaria AUTERIO di Campobasso
MUTTA Luciano - Torino
Concessionaria S.A.I. di Torino
SIMONETTI Antonio - Rapallo (GE)
Concessionaria DRAGO di Chiavari (GE)
MARRETTA Vincenzo - Marsala (TP)
Concess. RIZZO di Mazara del Vallo (TP)
TROVERI Giancarlo - Tongi (GE)
Concessionaria ITALGO di Chiavari (GE)
TITO Vittorio Ernesto - Civitavecchia (ROMA)
Conc. GIAMMARIA di Civitavecchia (ROMA)
DOLCE Cinzia - Monte (MI)
Concessionaria BELLATO di Marcon (VE)
CONTI Ernesto - Parma
Concessionaria LAMPANTI di Parma
CANESCHI Andrea Maria - Siena
Concessionaria LARI di Firenze
CAMPION Ilario - Bassano
Concess. AUTOQUATTRO di Cesenatico
FORNACIARI Mara Paola - Reggio Emilia
Concessionaria BARETTI di Reggio Emilia
LOSCHI Anna Maria - Roma
Concessionaria CARAGNANI di Roma
BUCCIANTI Franco - Capannoli (PI)
Concess. TACLIAFERRI di Piacenza
ABBA Paolo - Ivrea (TO)
Concessionaria GAIDANO di Torino

A112. DISTRIBUITA DAI CONCESSIONARI LANCIA.

INFORMITALIA
ISTITUTO NAZIONALE INFORMAZIONI
Corso Vittorio Emanuele 107 - Tel. 511.024-538.682 - Torino

I NOSTRI PROGRESSI FANNO PROGRESSO.

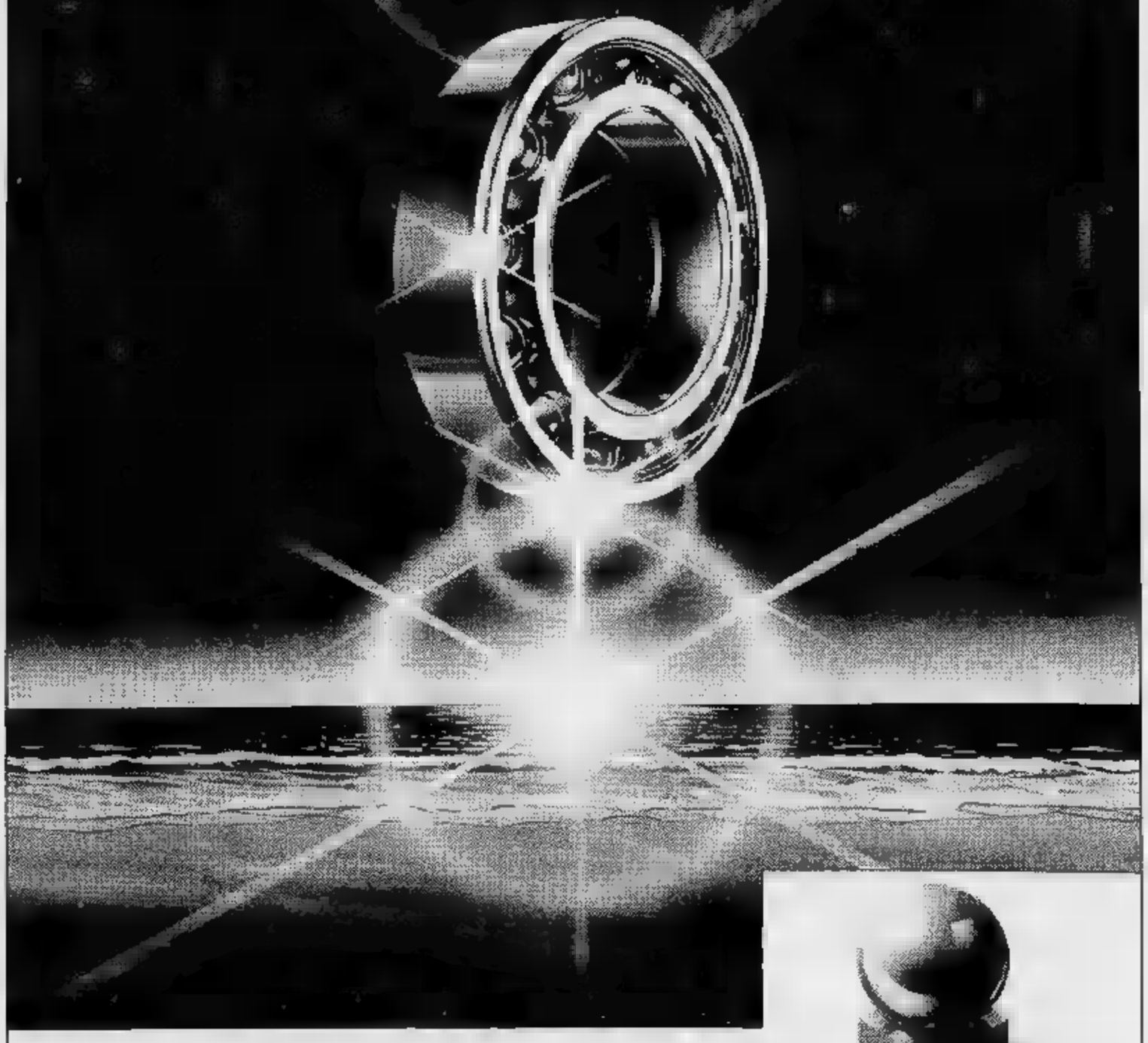

RIV-SKF
UN'AZIENDA QUADRATA CHE FA GIRARE IL MONDO.

ECONOMICI

[redacted] Ville, app., cascine per vacanze, acq.-vend.

ALASSIO
50 mt mare si vendono appartamenti mono-bilocali costruzione nuova vista mare soleggiati termo [redacted] giardino privato. Dilazioni. Telefonare 019 667.787

ALBENGA al mare impresa vende direttamente alloggi in costruzione termoautonomo già mutuo dilazioni. Tel. 0182 50.573

ALLOGGIO in bella posizione ingresso 2 camere cucinino bagno ampio terrazzo L. [redacted] milioni. Tel. 0141 57.288.

ALLOGGIO 50 km Torino altezza 1000 mt posizione panoramica zona tranquilla 2 camere letto cucina salone bagno cantina posto auto sufficienti 40 milioni [redacted] resto mutuo. Tel. mattino 530.884

ANTEY Valle [redacted] vendesi alloggio nuovo signorile di 5 camere soggiorno cucinino ingresso bagno mansarda terrazzo. Tel. 011 650.3024 - 650.8664 Bonino

[redacted] (Al) 50 [redacted] Torino splendida villa d'epoca ristrutturata di mq [redacted] custode, box auto terreno [redacted] mq parte a frutteto mutuo residuo. Tel. 513.853

ATTENZIONE
in borgata Canavese con strada acqua luce vendesi baita con terreno da L. 4.400.000 a L. 17.800.000 pagamento dilazionato con comode rate mensili. Tel. 011 710.[redacted]

AVETTA vende a 1 ora da Torino posizione panoramica villa signorile fine [redacted] con giardino [redacted] divisibile. Tel. [redacted]

AVETTA vende a 1 ora da Torino servito da [redacted] acqua luce, [redacted] terreno su rive torrente. Altitudine 900 mt magnific[redacted] per pesca trota a L. 12 milioni contanti. Tel. 532.192 - 532.568.

BAITA in stupenda posizione panoramica Val Varaita 4 vani 700 mq di terreno acqua [redacted] vendo L. 8 milioni. Telefonare 011 504.130

BARDONECCHIA libero [redacted] signorile soleggiato lussuosamente arredato sogg[redacted] 2 vani box. Telefonare 519.017 - [redacted]

[redacted] vendesi in casa recente [redacted] monolocale mq 45 con cucinotta 4 [redacted] letto [redacted] Co.Fim 011 [redacted].746

[redacted] La Finalese, tel. 019 692.363 vende ingresso 2 camere cucina bagno balcone cantina ammobiliato vista mare

BONINO Immobiliare vende zona Canale d'Alba casa di campagna nuova con rustici e terreno mq 4000. Telefonare 011 650.3024

BORDIGHERA vista mare vendiamo villa recente ingresso sala salotto 4 camere cucina 2 servizi [redacted] giardino [redacted] trasformazione bifamiliare [redacted] Eurostop. Tel. 011 767.061

BORGHETTO S. Spirito [redacted] recente a 5 minuti [redacted] mare [redacted] tinello cucinino servizi. Casamercato 650.3805.

BORGHETTO S. Spirito a 2 passi dal mare privato vende monolocale con servizi e grande balcone, facilitazioni pagamento. Telefonare 011 658.479 - 650.8784

BORGIO agenzia [redacted] 2 [redacted] tinello/cucina ingresso bagno 2 balconi 50 mt mare volendo box. Tel. 019 [redacted].210

BORGIO Verezzi borgo Saraceno vendesi nucleo bi-trifamiliare interindipendente stupenda vista mare. Tel. 019 [redacted].462.

BORGONE (Val Susa) 30 km da Torino [redacted] con giardinetto in splendida posizione 7 milioni. Telefono 380.231 Guali

[redacted] Scalea impresa vende direttamente [redacted] bi trilocali [redacted] a partire [redacted] 13 [redacted] meno mutuo. Telefonare Torino 011 587.014 Scalea 0985 200.44 Napoli 081 201.[redacted].

CALABRIA Soverato, Riace, Bova Marina solo 2 milioni per prenotare la tua casa vacanze [redacted] in villini sul mare. Consegna estate '82. Reddito garantito. [redacted] Marinvest 011 [redacted].

CANAVESE pressi Agliè [redacted] varie dimensioni con terreno ristrutturazione [redacted] prezzi affare. Tel. [redacted] 532.564

[redacted] casetta [redacted] progetto di ristrutturazione 8 camere giardino recintato. Telefonare 0121 71.821

[redacted] indipendente 35 km [redacted] ristrutturata abitabile subito 5 vani bagno cantina garage cortile L. 72 milioni. Telefono 011 974.420.

[redacted] dependence custodia ottima posizione giardino recintato [redacted] colline dell'Albese. Tel. 947.2891 ufficio.

CASA parzialmente abitabile a 38 km da Torino composta da ca[redacted] 4 vani cortile e [redacted] recintati vendo. Tel. 0124 31.833

CASA ristrutturata a 25 km da Torino Val Susa privato vende visita domenica 21/3/82 Chiusa San Michele via General Chiantore angolo Vicolo Nuovo. Informazioni telefono 011 901.5931 [redacted]

[redacted] libera 3 km da Crescentino [redacted] abitabile [redacted] quattro camere servizi [redacted] 15 milioni. Telefono 536.535

CASALBORGONE vendo casa adiacente castello 15 camere più servizi giardino recintato [redacted] soleggiatissima. Telefonare 988.2253

CASALEGNO
[redacted] cerca urgentemente case ville rustici in città, mare, montagna. Garantiamo rapidità di vendita [redacted] realizzo per contanti. Tel. 011 539.8444.

CASALEGNO di Bonanni vende a S. [redacted] rustico riattato composto di soggiorno cucina ripostiglio 2 camere servizio cortile e box. Telefonare 0122 31.914

CASALEGNO di Bonanni vende a Venaus rustico da riattare [redacted] vani terrazzo [redacted] solaio 3 cantine luce e [redacted]. Telefonare 0122 319.14

[redacted] di Bonanni vende a Chiomonte Gravere Meana Mattie Susa rustici da ristrutturare e riattati. Telefonare 0122 319.14

[redacted] Z 011 539.8444 Castellamonte (Torino) porzione di [redacted] riattata [redacted] 2 camere cucina bagno e piano mansardato

[redacted] 650.3805 libero Borghetto S. Spirito camera [redacted] servizi 100 mt dal mare. Dilazioni.

[redacted] 650.3805 Albissola [redacted] stabile 1966 2 camere [redacted] servizi ottimo investimento lire 57 milioni

[redacted] libero Sestriere soggiorno 2 camere cucinotta bagno box auto. Possibilità di permute.

CASAMERCATO 650.3805 libero Sestriere condominio Sporting soggiorno camera cucinino servizi [redacted] Permute.

[redacted]05 libero Perlasco (Cuneo) 2 camere [redacted] cucinino servizi [redacted] lire [redacted] milioni

[redacted] collina [redacted] d'Annone Asti. 6 camere cantina stalla [redacted] porticati [redacted] mq terreno 80 milioni [redacted] Casalone 0141 50.034.

CASCINOTTA indipendente vicinanze Pinerolo 3000 mq terreni ampio [redacted] comoda paese vendesi. Tel. 0121 71.821

CASETTA collina Chivasso [redacted]-strutturata 6 vani servizi 1500 mq terreno garage vendesi dilazionando Centraledile tel. 532.408

CASETTA [redacted] Chivasso libera ristrutturata 6 vani servizi 1500 mq terreno garage vendesi dilazionando Centraledile telefono 532.408

CA[redacted] indipendente 8 camere cantina box locale attrezzi 200 mq terreno 40 km Torino comodità bus. [redacted] mattino 530.884.

[redacted]**ETTA** nel [redacted] (Feletto) 6 vani su 2 piani bagno 53 milioni dilazionati [redacted] Centraledile telefono 530.163

CASETTA ristrutturata arredata mezza montagna Val Varaita comoda impianti sciistici 4 camere servizi terreno vendo a L. 36 milioni. Telefonare 011 [redacted]

CASETTE indipendenti e cascinette, vari prezzi, dimensioni e località, mutui, dilazioni, [redacted] Casamercato (011) 650.3805

CASTAGNOLE Monferrato struttura villino con mq 4000 di terreno, seminterrato 110 mq, p. rialzato 70 mq + 50 di porticato, primo piano 70 mq + 15 di terrazzo. Terrazzone, tel. [redacted] 873 - 937.1986

CAUSA salute privato acquista da privato casetta o rustico abitabile con terreno massimo 40 km da Torino, pagamento veloce. Tel. 011 482.222.

CERCENASCO
vendo villa 4 vani servizi box terreno 500 mq comoda ai servizi bus e treno L. 86 milioni. Telefonare 349.0246 - 905.8302

CERIALE a 500 mt dal mare vendesi progetto approvato per 5 palazzine mc 5300 34 alloggi mq 50 per [redacted] più box accensione mutuo [redacted] pag[redacted] dilazionato. Telefonare 011 909.1867.

CERIALE recentissimo ingresso due [redacted] cucinino bagno balcone, vista mare, [redacted] milioni possibilità mutuo. Gabetti 019 37.310

CHIAVES villa in posizione panoramica 150 mq per piano più garage e giardino mq 3000. Immobiliaretoro 549.761 - 553.204.

CHIUSA San Michele parte di rustico con fienile fronteggiante L. 20 milioni più 16 milioni mutuo. Possibilità terreno. Tel. 383.445

CRISSOLO centro vendo casetta 6 vani comoda stazione sciistica libera subito richiesta 30 milioni. Telefonare 0121 71.821

CUMIANA vendo casa 6 vani magazzino terreno comoda ai servizi cantina L. 84 milioni. Tel. 349.0246 - 905.8302

CUORGNÈ in zona collinare rustico 4 vani 2600 mq terreno posizione panoramica. 26 milioni dilazionabili. Telefono 380.231.

FINALE Ligure in collina vendesi appartamenti nuovi 1-2-3 camere giardino mutuo bancario. Telefonare Sai 445.[redacted]

GABETTI Rivoli 958.9483/9 vende a Buttigliera villa d'epoca con due appartamenti di salone due camere cucina bagno più due vani e servizio nella torretta garage cantine soffitte e giardino 130 milioni

GABETTI Sanremo 0184 880.111 Cipressa a pochi km da Sanremo in rustico ristrutturato stupenda vista mare bilocali e servizi giardino posto auto da 58 milioni 500 mila

GABETTI Sanremo 0184 880.111 nuova costruzione immediato entroterra Imperia bilocali servizi 48 milioni compreso mutuo.

GIAVENO bella casetta con giardino ideale fine settimana abitabile subito vendo L. 30 milioni. Tel. 885.747

GIAVENO elegante villa trifamigliare grande giardino posizione molto bella e comoda venusa. Tel. 885.747

GIAVENO palazzotto [redacted] ristrutturato perfettamente [redacted] panoramica in [redacted]. Telefonare pomeriggio 937.6227

G.R. Cantalupa villa: cucina soggiorno 2 camere servizi [redacted] terreno mq [redacted] panoramica. Telefonare 0121 52.210

[redacted] Cumiana centro paese casa d'epoca composta di 14 [redacted] e 4 servizi (possibilità 3-4 alloggi) [redacted] parco secolare [redacted] a tutti i servizi. Telefonare 0121 52.210.

G.R. Dogliani (San Benedetto) alloggio semi[redacted]: ingresso cucina [redacted] camera servizi L. 26 milioni. Telefonare 0121 52.210.

G.R. Frossasco villa in costruzione ottima posizione di mq 400 più seminterrato possibilità 2-3 alloggi. Telefonare 0121 [redacted] 210

G.R. Luserna alloggio libero ristrutturato cucina tinello 2 camere bagno cantina garage L. 36 milioni. Telefonare 0121 52.210

G.R. Luserna rustico indipendente da ristrutturare 3 camere cantina e terreno posizione panoramica. Telefonare 0121 52.210.

G.R. Pinerolo centro alloggio libero: [redacted] cucinino tinello 2 camere servizi cantina. Telefonare 0121 52.210.

G.R. Porte (Pinerolo) alloggio in parte libero di mq 90 da ristrutturare acqua [redacted] L. 13 milioni. Telefonare 0121 52.210.

G.R. Torre Pellice alloggi liberi: cucinino tinello 1-2 camere servizi cantina (garage) centro paese. Telefonare 0121 52.210

G.R. Vigone alloggio libero, cucina salone 2 camere servizi cantina garage [redacted] privato centro paese. Telefonare 0121 52.210

[redacted] Villar Perosa alloggio libero in condominio [redacted]: cucinino tinello 2 [redacted] servizi cantina [redacted] prezzo [redacted] iva 2%. Telefonare [redacted] 52.210

GRIMALDI [redacted] nel Saluzzese ville nuova costruzione rustici casette per [redacted] Grimaldi Saluzzo, [redacted] 0175 46 [redacted]

IFIM
libera Bardonecchia frazione Chateau casa rurale disposta su 2 piani di 3 [redacted] con annessa baita di 5 [redacted] stalla fienile giardino in parte da ristrutturare 86 milioni. Tel. 515.582.

IFIM
libera [redacted] Canavese (Ciriè) villa a scacchiera di nuova [redacted] composta di [redacted] 3 camere cucina 3 servizi mansarda taverna giardino [redacted] auto mutuo. Tel. [redacted]

[redacted]
[redacted]TA [redacted]TA
libera villa Reinusso [redacted] d'epoca [redacted] giorno 3 camere cucina biservizi casa con giardino. Tel. 011 515.582.

IFIM
Montalto d'Asti zona centrale vendesi palazzina in costruzione (struttura al tetto) con 4 alloggi mansarde [redacted] auto, 110 milioni. Tel. 515.582

[redacted] vende libero Carmagnola [redacted] Barbaroux alloggio 2 camere cucina servizi [redacted] 441.144.

[redacted] (Dolcedo) impresa [redacted] direttamente bilocali in costruzione anticipo L. 2 milioni rimanenza come dilazioni [redacted] informazioni, tel. 0183 [redacted].

IMPERIA (Porto Maurizio) libero [redacted] mq [redacted] gnorile in [redacted] recente vista [redacted] box doppio. [redacted] 011 482.222.

[redacted] Val Varaita vendo casetta indipendente 5 camere servizi giardino comoda paese a L. 30 milioni. Telefonare 011 504.058

INV.IMM. ricerca in Torino e provincia alloggi, case di campagna o montagna rustici [redacted] terreno. Telefono 516.283 516.985.

INV.IMM. vende a Ivrea casa rustica ristrutturata indipendente con cortile e terreno L. 58 milioni. Telefonare 516.283 - 516.985

[redacted] vende a Pinasca (Val Chisone) rustico ristrutturato indipendente con terreno L. 38 milioni. Telefonare 516.283 - 516.985

INV.IMM. vende libero in Pinerolo alloggio signorile di [redacted] cucina 3 camere 2 servizi L. 84 milioni [redacted] 19 milioni [redacted] mila mutuo al 15,75%. Telefonare 516.283.

IPI Valle d'Aosta-Ayas fraz. St-Jacques, località sciistica a 1700 m s.l.m., vendiamo bilocali in casa ristrutturata. Telefonare 511.382, Aosta 0165 43.741.

IPI Valle d'Aosta - La Thuile, vendiamo appartamenti soleggiatissimi, [redacted]. Vicinanze impianti sciistici. Telefonare 511.382, Aosta 0165 43.741

[redacted] Valle [redacted] - Pila, vendiamo villa di quattro vani, servizi, ripostiglio, porticato. Tel. 511.382 Aosta 0165 43.741

IPI Valle d'Aosta - Ayas fraz. S. Jacques, località sciistica a 1700 m. s.l.m., vendiamo bilocali in casa ristrutturata. Telefonare 511.382, Aosta 0165 43.741

IPI Valle d'Aosta - La Magdeleine, soleggiata località sciistica nella valle di Cervinia, vendiamo appartamenti in caratteristiche costruzioni tradizionali. Telefonare 511.382 - 537.066, Aosta 0165 43.741

IPI Valle d'Aosta, La Salle, vendiamo, in costruzione centralissima, appartamenti ottima esposizione. Pagamento dilazionato. Tel. 511.382 - 537.066, Aosta 0165 43.741

[redacted] Elba Cavo vendesi bilocali in Castelletto posizione irripetibile sulla spiaggia. Tel. [redacted]

LANZO [redacted] nuovo libero signorile 1 camera cucina bagno cantina eventuale garage. Telefonare 920.0275 - 920.8846

LEINÌ frazione Tedeschi M.T.V. vende appartamenti nuovissimi ultimati agosto '82 di [redacted] metrature [redacted] affare. Telefonare 909.1867

LIBERA Montechiaro d'Asti [redacted] da [redacted] re di 6 vani e servizio. Minimo contanti e dilazioni. Immobiliaretoro 549.761

[redacted] Montechiaro d'Asti vendiamo in blocco [redacted] di 3 piani più [redacted] con piano carraio dotata di riscaldamento [redacted] trale. Minimo contanti e dilazioni. Immobiliaretoro 011 549.761 - 553.204.

LIBERO Carmagnola viale Barbaroux alloggio 2 camere cucina servizi mq 60 I.F.I.T. tel. 441.144

[redacted] 8 milioni 200 [redacted] Canavese basso anticipo e [redacted] Telefonare 011 712.062

[redacted] telefono 510.564 [redacted] casa Valle Mosso Biellese [redacted] con cucina bagno giardino e rustico ristrutturabile. Mq 15 mila [redacted] bosco con possibilità costruzione villetta. Vero [redacted] milioni

MIANA di [redacted] rustico da ristrutturare ottimo affare 5 milioni dilazioni senza [redacted] Telefono 380.231 Guali

MONDOVÌ altipiano alloggio signorile nuovo 155 mq salone 3 camere cucina 2 bagni box 105 milioni. [redacted] ufficio 011 532.210.

[redacted] Cerrina casetta indipendente 4 vani servizi [redacted] mq terreno abitabile subito 36 milioni. [redacted] 532.564

MONFERRATO Viladeati [redacted] indipendente 4 [redacted] servizi portico fienile terreno prezzo affare. Tel. [redacted] 011 532.564.

NOLI (Savona) libero 2 camere cucina bagno mq 76, vicinanze spiaggia. Sticcase. [redacted] 011 532.482 - 517.603 - 545.574

OSPEDALETTI vende nuovo [redacted] soggiorno 2 camere cucinino box piscina tennis anche permute Torino. Tel. 011 661.840

[redacted]**UTERI** alloggio libero in Torino valore [redacted] milioni con altro libero in Loano, Borghetto Pietra L. Andora, purché vicino al mare. Telefonare 882.437

PIETRA Ligure fronte mare occasionalissimo trilocali recentemente autonomo, facilitazioni di pagamento. Gabetti tel. 019 37.310.

PIETRA Ligure occasione vendesi 2 camere tinello cucinino servizi arredato 100 mt mare garage. Tel. [redacted]

PIETRA Ligure libero centrale [redacted] servizi 50 mt dal mare occasione unica [redacted]. Galotto 486.789.

PIETRA Ligure bilocale recente costruzione, accesso diretto al mare, comforts, 80 milioni. Gabetti Savona, 019 37.310.

[redacted] vendo mansarda libera L. 7 milioni [redacted] Tel. 349.0246 - 905.8302

[redacted]**ATONEVOSO** Artesina [redacted] impianti [redacted] impresa vende [redacted] mono-bilocali [redacted] 70% rate mensili sino a 7 anni. Tel. 011/518.080

PRIVATAMENTE
[redacted] a Scalenghe [redacted] da riattare 8 vani tettoia terreno libera L. [redacted] milioni. Tel. 349.0246 - 905.8302

PRIVATO cambia alloggio nuovo arredatissimo 6 posti letto più box in residence Valle d'Aosta con attico in Torino o precollina, minimo 130 mq. Tel. 011 859.648 ore serali

PRIVATO vende alloggio Valle d'Aosta arredato 6 posti letto più box cantina in residence tutti i conforts per estate inverno. Mutuo dilazioni. Telefono 011 [redacted].800.

PRIVATO vende casetta 4 camere cucina bagno cantinata terrazzo sulla statale Canale-Alba, comodità pullman L. 35 milioni, altra 20 milioni. Tel. 309.8569.

PUGLIA Porto Cesareo a 20 mt dal mare villette composte [redacted] soggiorno cucinotta 3 camere bagno più giardino 300 mq minimo contanti e dilazioni. Immobiliaretoro 011 549.761

RAPALLO elegante arredato [redacted] 2 [redacted] saloncino cucinino bagno [redacted] L. [redacted] milioni. Telefonare 482.919

[redacted] villetta unifamiliare nuova 6 vani veranda garage giardino 138 milioni dilazioni permute. Grimaldi 953.28.32.

RIVA Ligure vendesi alloggio libero [redacted] arredato vista [redacted] 2 camere cucina servizi terrazzo. Tel. 011 650.3024.

RIVA Ligure 8 km Sanremo in palazzina soggiorno camera cucina servizi. Ammobiliato vista mare. Volendo permuta Torino 60 milioni. Ausia 011 596.667 - 597.774.

RIVALTA frazione Pasta M.T.V. vende appartamento 1° piano di 2 camere tinello cucinino servizi 2 balconi cantina mq 90 affare. Telefonare 909.1867.

RIVAROLO vicinanze [redacted] graziosa villetta 8 vani 2 servizi lavanderia g[redacted] 115 milioni. Telefonare 885.747

RIVIERA ligure cerchiamo in [redacted] clienti, appartamenti piccole e medie dimensioni. Tel. San Paolo 505.000 - 503.200.

RIVOLI villetta indipendente bifamigliare libera 4 vani per appartamento garage g[redacted] 268 milioni. Grimaldi 953.28.32.

ROCCA Canavese casa centro [redacted] mezzi pubblici 4 [redacted] abitabili [redacted] vendo 18 milioni più 10 milioni mutuo. Tel. 0124 31.833.

RONDISSONE [redacted] con 4 [redacted] fabbricati 22 giornate di terreno coltivate a pioppeto Immobiliare Stella vende. Tel. [redacted] 0214.

RUSTICI di ogni tipo, [redacted] prezzi, dimensioni e località, [redacted] ristrutturare e ristrutturati, mutuo. Casamercato 650.3805.

RUSTICO collina Canavese in centro paese comodità mezzi pubblici 5 vani più fienile vendesi 8 milioni più 9 milioni 500 mila [redacted] mutuo. Telefonare 0124 31.833.

[redacted]O libero (Canavese) composto da 2 camere cucina bagno ampio terreno luce acqua. 45 milioni. Tel. (011) 500.362

RUSTICO nel Canavese a 30 km. da Torino composto da 3 vani e fienile vendo. Tel. [redacted] 31.833

RUSTICO presso Ivrea (Bollengo) libero 5 vani più piano mansardato giardinetto 39 milioni 500 mila vende Centraledile 530.163.

RUSTICO Valle Po abitabile ampliabile con forno a legna luce acqua strada terreno L. 16 milioni 200 mila. Telefonare 011 307.748

S. BARTOLOMEO (Cervo) a 2 km dal [redacted] comodo negozio e a[redacted] vendesi [redacted] appartamenti [redacted] 2 camere cucina servizio ingresso balcone terrazzo riscaldamento centralizzato. Prezzo [redacted] Per informazioni tel. 011 482.222

S. MARGHERITA Ligure in [redacted] palazzina genovese con giardino otto vani, comforts. Posizione centrale, facilitazioni di pagamento. Gabetti tel. 010 530.131

S. MARGHERITA Ligure centralissimo vendo [redacted]mente soggiorno ingresso [redacted] cucina bagno balcone. L. 90 milioni [redacted] mutuo bancario. Tel. [redacted] 41.237.

S. RAFFAELE Cimena rustico da riattare con 800 [redacted] di terreno Nuovo Studio Immobiliare vende. Telefonare 980.7766.

S. STEFANO libero recente vicino mare: 2 camere [redacted] cucinotta giardino cantina garage L. [redacted] milioni. Tel. 0184/486.408.

SALICE d'Ulzio nuovi mono bi trilocali da 42 milioni più mutuo in via Signol (Tangenziale Ovest) personale sul posto sabato e domenica. Melora 011 756.625.

SANREMO a pochi passi dal mare vendesi bellissimo appartamento di mq 140 circa zona Brezza. Tel. 0183 60.626

[redacted]**MO** centralissimi parco alloggi 2-3 camere cucina 2-3 bagni. Tel. 0184 70.864.

SANREMO corso Inglesi 360/C secolare parco De Vachant piscina tennis vendonsi direttamente appartamenti piccoli grandi vista mare. Pronta consegna. Tel. 850.8043.

SANREMO
in costruzione vista mare vendonsi mono bilocali 200 mt mare. Telefonare 0184 883.156 - 019 871 861/2

SANREMO Labrezza arredato sala 2 camere cucina [redacted] terrazzo giardino posto auto, 180 milioni. Rizza 472.858 - 0184 70.863.

SANREMO libero via Matteotti angolo via Cavour 2° piano 110 mq progetto 2 alloggi [redacted] re vendesi. Tel. 0184 79.212 - 72.487.

SANREMO via Semeria arredato signorile ingresso cucinotta camera [redacted] bagno [redacted] 90 milioni Rizza 472.858 - [redacted] 70.863

SANSICARIO complesso residenziale «Il borgo». Subito abitabili: monolocali, 2/3 camere, bagni, cucine arredate, giardini, garage. Massimo comfort. Personale sul posto sabato e festivi. Tel. Ipi 011 511.382

SANSICARIO per conto cliente rivendiamo nuovi bi-trilocali doppi [redacted] posizione ottima. Cmf 011 756.625.

SANSICARIO [redacted] alla Colonia Italsider liberi [redacted] in piccola palazzina appartamenti a [redacted] metrature. Minimo contanti, mutuo e dilazioni [redacted] sul posto anche festivi. Immobiliaretoro, 011 549.761 - 553.204

SARDEGNA bilocali con soppalco angolo cottura arredato giardino vista mare in Baia Caddinas 43 milioni. Tel. 011 587.014

SARDEGNA [redacted] Marina vendiamo [redacted] mente alloggi in [redacted] mare. Facilitazioni. Forti sconti contanti. Eurostop tel. 011 767.061.

SARDEGNA Capo Pisa (Villasimius) vendesi in centro residenziale villette unifamiliari soggiorno cucina 1-2 camere servizi e giardino privato. Prospiciente spiaggia. Pronta consegna da L. 52 milioni 500 mila. Co.Fim 011 [redacted].746 - [redacted].667

SARDEGNA [redacted] Smeralda mono bi trecamere prestigiose di alto [redacted] Per informazioni telefonare [redacted] ufficio Dutto 545.626

SARDEGNA Golfo Marinella villaggio attrezzatissimo sul mare vendesi mono-bi-tri locali con giardino privato. Pronta consegna mutuo agevolazioni. Telefono 011 545.766

SARDEGNA
[redacted] **LA MADDALENA**
impresa costruttrice vende direttamente [redacted] stigiosi appartamenti in [redacted] sul mare prospicienti porto. Rimessaggio coperto [redacted] e barca. Tel. 011 445.585 - [redacted].092.

[redacted] La Caletta di Porto Rotondo sul [redacted] prenotiamo unità abitative in villette in [redacted] in tanto verde naturale. Consegna [redacted] Prezzi e condizioni interessanti. Casavacanze 011 515.721

[redacted] mono bilocali in residence [redacted] zioni di villette a schiera vista mare servizi e posti barca. Tel. 353.162 - 353.[redacted]

[redacted] Palau [redacted] genovese [redacted] in via Demanio, [redacted] porticciolo turistico con ormeggio gratuito, ultimi bi-trilocali pronta consegna vista dell'arcipelago della Maddalena. Tel. 010 584.368

[redacted] in Gallura e Palau ville unifamiliari appartamenti e villette a schiera bi-trilocali mutuo [redacted] indicizzato dilazioni. Telefonare direttamente 079 275.568 oppure 011 558.413 - 547.950

[redacted] Champlas [redacted] costruzione bilocali 75 milioni [redacted] 105 milioni mutuo e dilazioni. Tel. [redacted]

[redacted] vende a Jouvenceaux [redacted] 1 camera [redacted] ottima posizione posto [redacted] Telefonare 0122 96.47

SICA C vende a Bardonecchia monolocali bilocali trilocali [redacted] Borgo Vecchio. Costruzione nuova acquisto [redacted] Telefonare 0122 96.47

SICA D vende a Bardonecchia ottima esposizione 2 camere soggiorno servizio cucina. Tel. 0122 9647

SICA E vende a Bardonecchia mansarda 2 camere soggiorno [redacted] zona campo Smith soleggiatissimo prezzo interessante. Tel. 0122 9647

[redacted] E vende Bardonecchia Les Arnauds 2 camere [redacted]giorno [redacted] garage. Tel. 0122 9647

SICA B vende a Sauze in baita in fase di ristrutturazione a prezzi interessanti e pagamenti dilazionati sino a '83 mono-bilocali. Telefonare 0122 9647

[redacted] A vende a Sauze in complesso residenziale appartamenti nuova costruzione con ottime rifiniture disponibili monolocali bilocali trilocali garage o posto auto. Acquisto diretto da impresa iva 2%. Facilitazioni e mutuo. Per visite tel. 0122 96 47 anche festivi.

TOIRANO 3 km dal mare di Borghetto, in tipica palazzotto ligure appartamento ingresso indipendente mq 140, mansarda, ampio box. Telefonare Gabetti. 019 37.310

URGE vendere mansarda lungo mare Finale Ligure. Immobiliare Darsena, tel. 0182 640.796

USAV 011/747.728 vende in Savona casa 4 piani mq 460 con licenza ristrutturazione per 4 alloggi con giardino particolare

USAV 749.3309 vende a Gravere [redacted] ultimi 2 [redacted] alloggi [redacted] cucina [redacted] posto auto e cantina [redacted]

[redacted] Lanzo (Ceres) [redacted] indipendente 3 vani servizio (80 mq abitabili) tetto rifatto, 37 milioni vende Sefim. Tel. 473.0387

[redacted]**TORRE** villa in splendida posizione saloncino 6 vani 2 servizi tavernetta [redacted] no 7 [redacted] mq. Mediocase 389.183.

VALLE d'Aosta Antey centro paese mansarda arredata tipicamente mq 77 posto auto L. 65 [redacted] «Principato transazioni immobiliari» 0166/617.75 anche [redacted]

VALLE d'Aosta vendonsi chalets in diverse località soggiorno 2 camere cucina bagno terrazzo terreno. Telefonare 739.6178

VALLE D'AOSTA
Torgnon vendesi cen[redacted] grande appartamento ammobiliato box centrale tennis parco. Tel. ore serali [redacted]

[redacted] di Lanzo Pessinetto [redacted] subito abitabile 3 [redacted] cucina servizio [redacted] 24 milioni. Telefonare 920.0846 - 920.0275.

VALVARAITA Casteldelfino libero recente arredato soggiorno 1 [redacted] servizi terrazzo Grimaldi Saluzzo, telefono 0175 45.985.

VENTIMIGLIA in palazzina nuova costruzione [redacted] mansarda 1 [redacted] con angolo cottura bagno mq 70 L. 55 milioni altra mansarda soggiorno camera cucina ingresso bagno mq 110 L. 80 milioni appartamento soggiorno camera cucina ingresso bagno mq 90 L. 110 milioni altro appartamento soggiorno 3 camere cucina ingresso doppi servizi mq 130 L. 185 milioni. Immobiliare Stella vende, tel. 011 909.0214

VIGONE
[redacted] di campagna 4 vani più 2 appendici tettoia cortile terreno. Libera L. 26 milioni. Telefonare 349.0246 - 905.8302.

VILLA cintura [redacted] Torino signorile volendo bifamiliare vendo facilitazioni di pagamento. Tel. 0124 31 [redacted]

VILLA 30 km da Torino splendida posizione salone 7 vani 3 servizi tavernetta box terreno 6000 mq. Mediocase 389.183

VILLARDORA villa [redacted] 2 camere cucina 2 servizi tavernetta garage mansarda 90 [redacted] 145 milioni. Telefonare ufficio 532.561.

VILLETTA a Vaigiole (35 km Torino) nuova costruzione 4 vani servizi più alloggio mansardato garage giardini vendesi dilazionando Centraledile 532.408.

VILLETTA in costruzione nel Cuneese mq 30[redacted] terreno 4 vani servizi splendida posizione [redacted] Tel. 947.2891 ufficio

36 km piazza Castello alloggio in campagna zona tranquilla ottimamente servita 110 mq 3 arie, caminetto, terreno 250 mq, box [redacted] cantina, mansarda. Tel. mattino 530.408

44.000.000 Strambino casetta con 4 camere più mansarda e fienile. Terrazzo cortile. Telefonare 472.858 Rizza.

46 Ville, app., [redacted] per vacanze, affitto

A L. 1 milione [redacted] compreso affittasi 1-5 30-10 alloggi tutti i conforts parco barbecue sala giochi lavanderia Fenestrelle. Telefonare 0121 500.935 mattino e ore pasti

ALASSIO geom. Vena tel. [redacted] 40.466 [redacted] a [redacted] villini tranquilli [redacted] completi giardino garage comfort.

SANREMO affitto zona centro 6 posti letto mese di luglio. Telefonare 867.824

47 Alberghi, pensioni

AL residence Riviera [redacted] di Taggia soggiorni primaverili ancora più economici con lo sconto eccezionale del [redacted] per il periodo [redacted] marzo a [redacted]. Appartamenti [redacted] con massimo comfort [redacted], tv, ascensore, bar, giardino, parcheggio. Telefonare 011 531.734 - 0184 43.009.

ALASSIO [redacted] La Pineta 0182 42.416 posizione molto tranquilla 200 mt mare ottima cucina interpellateci

[redacted] pensione [redacted] Torri 0182 43.013 vicino mare. Cucina casalinga [redacted] al 31 marzo 12 mila Pasqua 19 mila.

DIANO Marina [redacted] Orchidea 50 mt [redacted] scelta [redacted] ottima cucina. Aprile [redacted] L. 16.000 Posteggio. Tel. 0183 44.515

IL [redacted]ro problema è l'assistenza delle persone anziane a [redacted] cara e [redacted] soddisfatti dell'attuale sistemazione, potete risolvere tale problema prenotando nella nuova casa di riposo per anziani che sta sorgendo a Tonengo 37 km da Torino in zona salubre e collinare con notevoli [redacted] Per [redacted] 8378

[redacted] collina [redacted] elegante [redacted] famigliare ogni conforto ed assistenza. Tel. 011/[redacted]1.0204 - [redacted]1.0081

49 Informazioni

[redacted] investigazioni controlli infedeltà indagini documentate. Via Meucci 2 angolo piazza Solferino. Telefono 532.429 - 534 [redacted]

INFORMITALIA informazioni commerciali private, indagini controlli infedeltà Corso Vittorio Emanuele 107, tel. 511.024 - 538.[redacted].

ROMMONDIAL investiga [redacted] previene soccorre con indagini [redacted] Via San Francesco da Paola 40, tel. 531.181

51 Occasioni

SVENDONSI trulesi elettrici con batterie nuove garanzia Varta q li 12 15 20 anche con traslatore. Tel. 011 [redacted].8818 ufficio.

[redacted] Varie

A.A. ACQUISTO argento oro preziosi monete valutazione [redacted] per contanti. [redacted] Riomondo 47, tel. 606.0581 ore negozio

[redacted] alloggi cantine soffitte [redacted] quisto mobili e suppellettili servizio [redacted] anche festivo. Telefonare 280.198

A. [redacted] dotata di forti poteri extrasensoriali aiuterà a [redacted] forze malefiche solo donne [redacted] appuntamento tel. 558.342

COMPRO libri antichi moderni intere biblioteche grandi enciclopedie selezionando. Telefonare ore negozio 839.7720.

[redacted] per scrivere calcolatrici [redacted] e d'occasione con garanzia. Noleggi e riparazioni. Via Cavour 6, tel. 540.878

MAGA «Circe» veggente cartomante radiestesista consiglia risolve problemi d'amore vi farà tornare la persona amata allontana o fattucchi proteggi. Tel. 658.6773 solo donne, via Muratori 13 Torino

MEDIUM radiestesista risolve fortuna, terni sentimenti, numeri e persone amate. Est. Telefonare 308.7739.

Von Karajan «Le mie leggi in sintonia con il mondo»

Intervista con il maestro

ZURIGO — Incontrare il maestro von Karajan non è facile, perché non ama intervistare. è finalmente deciso di parlarci nel chalet di Saint Moritz. arriva all'appuntamento in montagna con il «Mystère 10», aereo pilota di persona che conosce quasi come spartito abituale. guida questo tipo di velivolo per 250 all'anno cinque anni. Quando scende saluta gli addetti delle piste e corre subito verso l'auto, che lo porta alla abitazione, a villa «Helisara», nome che è la contrazione del nome della moglie e di Isabelle e Arabelle, le sue due figlie.

Poco dopo il più illustre direttori d'orchestra del mondo è tutto nudo in testa calottina blu elettrico, si immerge nella piscina d'acqua tiepida costruita sotto vetrata che sulle montagne. Dopo due ore è pronto a parlare. siede, si rilassa, dice: *«Tutti pretendono che noi viva un'epoca di decadenza. Non posso certamente impedire pensarlo, soltanto falso».* sprofondato nel grande divano della biblioteca; l'oro della luce delle lampade viva una vergine medioevale e una testa cavallo. Questa casa sontuosa induce raccoglimento.

Allora lei maestro è

«Sì tutto. Forse perché ho la fortuna di dirigere una grande orchestra? Sì, anche. Ma soprattutto perché qualcosa cambiato. Si è fatta uscire la musica fuori dalle chiese. Abbiamo agito sull'evoluzione spirito. A ventun anni dirigevo piccola orchestra Ulm e a abbonamenti di porta in porta. Cinquant'anni dopo la musica diventata pane quotidiano per milioni di persone».

«Che cosa dunque avvenuto in così poco tempo? — dice ancora Herbert von Karajan interrompersi —. *Una rivoluzione tecnologica, un'esplosione, in vent'anni. I dischi sempre più perfetti; televisione, cinema che offrono pre maggiori prospettive. Imparando nuovi per comunicare abbiamo portato la musica alle dimensioni dell'Universo».*

A 74 anni von Karajan pensa che la tecnica e l'industria massa offrono cultura un potenziale di conquista senza precedenti ma che queste conquiste abbiano supporto e legge una severa selezione. Infatti maestro afferma di credere nella meritocrazia. *«Superelitario senz'altro* — dice lampo nei suoi occhi blu —. *Quando presi contatto la prima volta nel 1937 l'Orchestra Filarmonica Berlino, pensai: "Ecco, quello sarà il mio mondo". Ma non bastava per raggiungere questo fine, e c'è stato bisogno lavoro, lavoro lavoro».*

Von Karajan parla anche «Stile» e lo chiama *«Quel certo stile, che impregna tutta l'orchestra che sopravviverà al direttore, perché trasmettono buone ma anche gli errori».*

cosa von Karajan errori? *«Il prodotto della debolezza. Mai lasciarsi andare a discapito del ritmo. Il ritmo è una conquista permanente sul lasciare correre. Sopporto nota falsa un errore ritmo.*

«Dico sempre ai miei allievi: ricordate che la filosofia Zen insegna sul tiro con l'arco. Non dice e tira, ma pretende che noi impariamo la buona posizione, poi resto verrà da sé».

Herbert von Karajan dice che in fondo la sua è stata una *«conquista della semplicità». «Esiste un ritmo profondo della vita e della terra* — afferma —, *un mistero del mondo: occorre mettersi in sintonia questo, far corrispondere vostro sforzo, altrimenti ciò che otterrete non corrisponderà mai ciò che desideravate ottenere, perché l'orchestra un volo di uccelli selvatici, l'armonia indicibile: centoventi individui fusi in uno solo nella grazia un istante».*

Per ottenere tanto il maestro possiede un segreto: *«Prima di direttore, padre, tutto loro: conosco la malattie e i divorzi. Certo che ci vuole molto tempo per arrivare ad un tale approfondimento, questa che mi permette sentire tutto gruppo. Pensare centoventi persone che tutte per voi. E' proprio a causa questo lavoro irripetibile in breve tempo che ho smesso dirigere invitato. Le persone devono vivere della vostra energia, mangiarvi, anche ciò diventa pericoloso per la salute».*

«Ecco il segreto — ripete con gioia —, *la volontà contro la fatica, la Se la decisione vi abita dentro tutta l'orchestra vi seguirà blocco. Anche il minimo errore o la più piccola indecisione però captera in un istante e quella frusione secondo le vostre pulsazioni saliranno 240. La forza è quel momento magico dell'entusiasmo centoventi persone. E' la mia vita».*

Ricordo di Maria Callas

Stasera in tv la prima puntata con Franco Zeffirelli narratore

ROMA — *Stasera va in onda sulla rete Due «Omaggio Maria Callas», programma in tre parti (stasera alle 22,35, lunedì 12 aprile, alle 21,50 e lu- aprile, alle 22,25) di Idalberto Fei Giovannella Gaipa. Narratore: Franco Zeffirelli.*

La prima la seconda parte del programma sono vero

****

Bacharach dopo l'Oscar si sposa

BEVERLY HILLS — *Burt Bacharach, tra i più noti prolifici musicisti americani, ha sposato Carole Bayer Sager, la donna con la quale ha composto* Best that you can do. *Il motivo ha vinto una settimana fa l'Oscar quale migliore colonna musicale. brano, che oltre la firma di Bacharach e della Sager quella Peter Allen Christopher Cross tema conduttore di* Arturo.

Bacharach, che anni, al terzo matrimonio; la Sager, che ne ha 34, già stata posa un'altra volta.

Sono circa due anni che Bacharach la Sager insieme canzoni di successo.

proprio film su Maria Callas. Le prime immagini del servizio funebre per grande scomparsa nella chiesa ortodossa di Rue Bizet, a Parigi, interrotte dall'apparizione della Callas stessa, che scandisce il recitativo del primo atto Norma «Fine al rito, e il sacro bosco sia disgombro profani», quasi volesse dire la sempre viva, che la sua arte immortale.

E, un lungo viaggio attraverso la arte, partendo dal palcoscenico vuoto della Scala, il teatro che Callas ebbe più caro, comincia condurci Franco Zeffirelli, che fu suo regista amico caro. Passano grandi nomi musica che chiedono segreto questa grandezza: Giulini, Menotti, la Caballé.

E la vicenda umana grande Maria comincia a svolgersi sotto i nostri occhi; dalla infanzia, agli studi con la amata maestra, Hidalgo, Grecia; il suo difficile inizio in Italia, debutto all'Arena Verona in Gioconda *sotto guida di quel Tullio Serafin per cui la Callas ebbe sempre un culto, una devozione gratitudine infantile.*

Franco Zeffirelli ci racconta l'emozione provata la prima volta che la intese a Roma, nel Parsifal; *l'ostilità dell'allora sopraintendente della Scala: Ghiringhelli, che lasciò passare degli anni prima di aprire le soglie del maggior mondo quella già il maggior soprano mondo. E il storico de- scaligero, la sera 7 dicembre 1951, nei* Vespri siciliani *di Verdi; gli anni tempestosi trionfali che seguirono quando Scala e diventate una sola, splendente ed unica cosa.*

Nel Trio Ghedini suonano in quattro

Inconsueta formazione cameristica torinese

TORINO — scena *musicale torinese è comparsa nuova formazione cameristica, che si* Trio Ghedini, *si tratta di un classico pianoforte, violino violoncello che però sembra, almeno per ora, un po' riluttante esibirsi sua formazione tipo. Come un soffietto il Trio si restringe e si allarga diventando ora un duo, ora un quartetto.*

Ieri sera le cose sono proprio così; l'apparizione del Trio stata infatti fugace, limitata Notturno, 148 di Schubert. era appena cominciato capire che i suonavano molto impegno che già formazione di assottigliava per far luogo al duo di pianoforte e violoncello. I esecutori sono il violinista Camillo Grasso, violoncellista Sergio Patria e pianista Anna Maria Cigoli. Dopo la fugace apparizione schubertiana restano in Sergio Patria e Anna Maria Cigoli per suonare una Sonata in altri tempi celebre Ferdinand Ries.

è solida, corretta, *alquanto prolissa. Assomiglia un po' a un discorso ufficiale tenuto da un galantuomo, pieno di oneste verità sempre sul punto sfiorare il luogo co- Qualche volta però la vicinanza Beethoven sortisce, come qualche dell'Andantino, degli effetti non comuni e la partitura si illumina di movente bellezza riflessa.*

Nella parte della trio-soffietto si trasforma l'aggiunta del violista Patrignani in quartetto. I quattro attaccano il quartetto op. di Mendelssohn, un'opera vent'anni, eseguita di rado ma carica di le seduzioni genio. L'opera sembra spesso concerto per pianoforte in miniatura qui fuori tecnica abbagliante della pianista Anna Cigoli ha tocco gagliardo e ritmica serrata. I tre archi vengono presi e trascinati in quel vortice di bravura e assecondano egregiamente grande prestazione loro partner un calorosissimo successo.

Enzo Restagno

****

Polemica europea sul cinema

— Il europeo ad occuparsi degli aiuti al- cinematografia Comunità giudica incompatibili con le trattato; cultura, infatti, nei giorni scorsi ha in pubblica i sentanti cinematografica Germania, Danimarca, Francia, Regno Unito Italia, contro l'esecutivo ha la procedura di in- al trattato.

Le decisioni della Comunità, difese commissario Narjes che l'inammissibilità ogni discriminazione nazionalità aiuti, sono contestate dai rappresentanti del cinematografico che, dal canto loro, hanno affermato della cinematografia sopravvivere sostegno nazionale, soprattutto in della ame-

TUTTO TAU TO

Supplemento n. 98 di Stampa Sera del 20 Aprile

2

Supplemento speciale per il

cinquantanovesimo Salone dell'Auto

Torino Esposizioni - al Valentino

(21 aprile - 2 maggio 1982)

STAMPA SERA

Tutte per Pippo Baudo

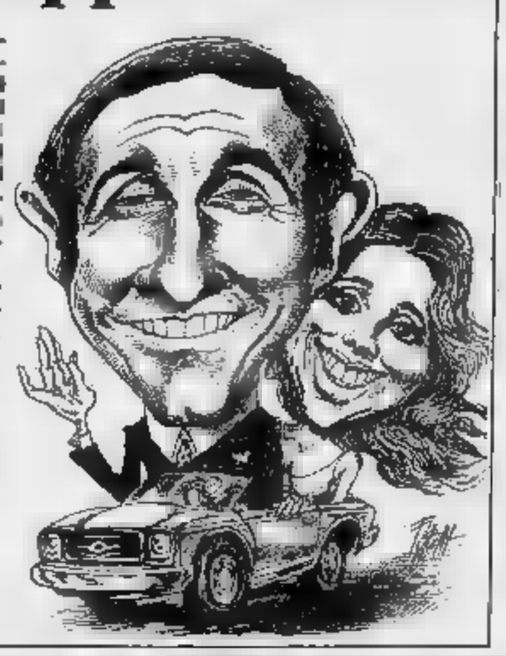

PER le [illegible] il [illegible] magico: personaggi famosi che vanno e che vengono, giornalisti, gente di spettacolo. Magari l'occasione buona per fare notare, [illegible] privata e spiccare il grande [illegible] bellissima, [illegible] vestita, verdi gli occhi, [illegible] perline le [illegible] sulle unghie, [illegible] raggiungere Pippo [illegible] circondato dal cacciatore d'autografi. Pippo [illegible] il tocco d'oro, [illegible] importante, e [illegible] «Domenica in» [illegible] un traguardo [illegible].

Il [illegible], a tratti, tra [illegible] rude degli ammiratori [illegible] Pippo nazionale, poi scompare, travolto dalla marea, per riemergere, scorato, sempre più lontano [illegible] meta agognata.

[illegible] — pensa la bellissima, scuotendo i [illegible] capelli e risistemando [illegible] gonnellina [illegible] amareggiata —, [illegible] per un'altra [illegible]. In questa, un signore gentile s'avvicina alla bellissima, [illegible] le porge [illegible] un foglio [illegible] carta. «Mi scusi — chiede timidamente — io l'ho [illegible] alla Tv privata teledetali. [illegible] un autografo?». [illegible] sorride, [illegible] firma.

Le ragazze in girotondo

Sono due, [illegible] e [illegible] bruna, elegantemente adagiate [illegible] d'una macchina [illegible] gran lusso. Anche loro sono [illegible] gran lusso, mannequins, modelle, pin ups che [illegible] voglia. La gente passa, si [illegible]. I mariti rimbeccano le mogli che vorrebbero tirarli via: «Aspetta [illegible] momento, voglio chiedere [illegible] hanno [illegible] modello diesel!». Loro, impassibili, sorridono. E girano. Già, girano: l'auto in questione [illegible] su un piano ruotante, così [illegible] permettere [illegible] visitatori [illegible] ammirarla in tutta la [illegible] eleganza. E loro ruotano con [illegible] macchina. Le belle fanciulle, ammirate da tanti sguardi maschili, invidiate o criticate da tante visitatrici, fotografate, ammirate, alla [illegible] della giornata, terminato il lavoro, [illegible] struccheranno [illegible] rientreranno [illegible] casa. Donne come tutte le altre. [illegible] parte, forse, un leggero senso di capogiro.

STAMPA SERA
Michele Torre
[illegible] responsabile

Editrice LA STAMPA S.p.A.
Presidente Giovanni Giovannini
Amministratore Delegato e Direttore [illegible] Marco [illegible]
Consiglieri Vittorino Chiusano - Luca Cordero di Montezemolo - Umberto Cuttica Carlo Masseroni - Francesco [illegible] Mattioli
Sindaci [illegible] Ferraro (presid.) - Luigi Debartini - Giovanni Pandolfo

Stabilimento tipografico Ediz. La Stampa S.p.A. - Via Marenco, 32 - 10126 Torino

© 1982 Edit. LA STAMPA S.p.A.

[illegible] n. 387 DEL 23-12-1981

«CAPSULA» A MISURA D'UOMO

Nella proposta di Giugiaro meno esasperazioni aerodinamiche ma più spazio [illegible] più comfort per i passeggeri - Le alternative al veicolo trasporto-persone

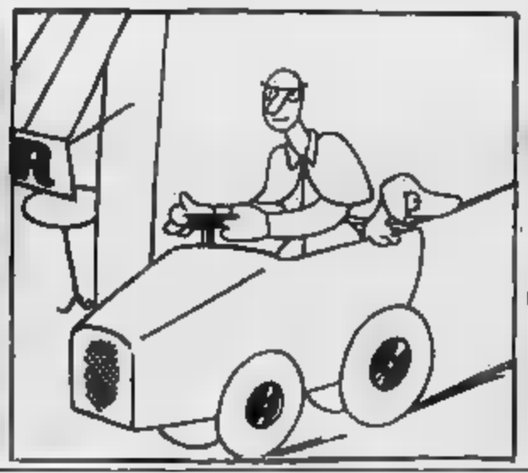

ALCUNE SOLUZIONI PROPOSTE DA GIUGIARO SUL PIANALE DELLA «CAPSULA» E IL «BONAVENTURA» DI STO

di Vittorio Sabadin

TUTTI [illegible] progettare auto basse e allungate, Giugiaro invece [illegible] alza [illegible] le accorcia. Tutti [illegible] ottenere buoni profili aerodinamici e Giugiaro sembra preoccuparsi più degli spazi interni, anche a scapito [illegible] CX. [illegible] stand del Salone riservato ai carrozzieri, la sua «Capsula» [illegible] un po' una mosca bianca. Eppure è una delle vetture che hanno maggiormente impressionato il ministro Marcora, che il giorno dell'inaugurazione [illegible] fermato a lungo [illegible] ammirarla, e molti dei visitatori della rassegna.

La «Capsula» dell'Ital Design apre effettivamente un discorso [illegible] parte nuovo [illegible] automobilistico, [illegible] piccola rivoluzione che potrebbe diventare operativa [illegible] qualche Casa decidesse [illegible] attuarne i principi in produzione di grande serie. Il concetto base [illegible] quale è partito Giugiaro [illegible] semplicissimo: tutti i veicoli sono composti da varie parti, ognuna con una sua precisa funzione. [illegible] sono il motore, il telaio, la carrozzeria, il serbatoio, il bagagliaio, l'abitacolo [illegible] per i passeggeri.

Sulla «Capsula» alcuni di questi elementi, quelli vitali, sono raggruppati. Motore, telaio, serbatoio, organi di trasmissione, bagagliaio sono stati raccolti in un pianale [illegible] e autosufficiente. Su questo pianale possono venire [illegible] diversi [illegible] di carrozzeria [illegible] altrettante funzioni: trasporto persone, [illegible] attrezzi, ambulanza, furgone.

L'idea ha molti vantaggi. In primo luogo quello [illegible] poter produrre in una grande serie, riducendo quindi i costi, [illegible] struttura base. Inoltre è possibile usare diversi tipi di carrozzeria sullo [illegible] telaio, cambiandoli a seconda delle necessità, [illegible] grandi risparmi soprattutto nel settore [illegible] veicoli speciali.

Per restare all'uso tipicamente automobilistico, quello per il trasporto [illegible] persone, [illegible] proposta [illegible] Giugiaro consente [illegible] ricavare nell'ingombro [illegible] una Fiat 127 molto più spazio per i passeggeri. Sistemando il bagag[illegible] nel pianale, oltre [illegible] per cento [illegible] lunghezza [illegible] massima del veicolo è a disposizione di chi lo utilizza. I posti anteriori e quelli posteriori sono ampi [illegible] modi: [illegible] distanza [illegible] pedale dell'acceleratore allo schienale posteriore [illegible] di 2,15 metri, contro il [illegible] e 70 di un'auto media.

Le ampie vetrate, che continuano anche al di sotto [illegible] linea di cintura dei passeggeri per favorire la [illegible] nelle manovre cittadine, alleggeriscono [illegible] linee [illegible] un veicolo sicuramente inconsueto, ma curato nel design [illegible] ogni particolare. La sezione [illegible] è [illegible] alta, ma non a scapito [illegible] delle qualità aerodinamiche. «*Si possono ottenere buoni CX* — afferma Giugiaro — *anche [illegible] veicoli alti, [illegible] ogni [illegible] la Capsula [illegible] è nata certamente [illegible] proposta aerodinamica*».

Nel prototipo presentato [illegible] Salone, [illegible] stato ipotizzato l'utilizzo [illegible] motore «piatto» Alfa Romeo, il che spiega la ridotta sezione del vano riservato al propulsore. Giugiaro ha [illegible] previsto la possibilità di utilizzare [illegible] tori [illegible] [illegible] in linea (quindi verticali e non orizzontali come il boxer Alfa Romeo) e ha già disegnato una nuova versione [illegible] «Capsula» con un vano motore arrotondato, che [illegible] raccorda con il parabrezza. Una raffinatezza: sul cofano è stata riportata in sagomatura la forma [illegible] [illegible] sottostante, [illegible] [illegible] posizione [illegible] filtro [illegible] principali organi.

E' forse prematuro dire se questo prototipo avrà un futuro, anche [illegible] Giugiaro si è in fondo limitato [illegible] esasperare, con soluzioni drastiche, [illegible] tendenza ormai comune tra i principali costruttori: quella [illegible] utilizzare gli stessi organi meccanici su vetture che differiscono [illegible] invece nella carrozzeria.

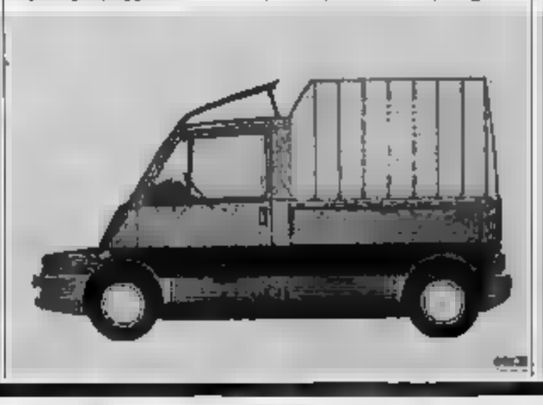

PRIMO GIORNO QUANTA GENTE

[illegible]ala di persone, [illegible] dalle prime [illegible] del pomeriggio, nella prima giornata di apertura [illegible] [illegible] dell'Automobile. Anche [illegible] per il momento non è [illegible]ora possibile [illegible] stata valutazione dei visitatori, si calcola che almeno [illegible] [illegible] persone abbiano varcato i cancelli di Torino-Esposizioni. Come sempre, il grande afflusso è previsto per sabato e domenica.

● Un consiglio a chi arriva [illegible] [illegible] [illegible] meglio servirsi del mezzo pubblico che tentare di raggiungere in [illegible] [illegible] Salone. I parcheggi — purtroppo — sono limitati e trovare [illegible] posto è sempre [illegible] disperata.

● Ricordiamo [illegible] questo proposito che [illegible] [illegible] [illegible] autobus-navetta trasporta gratuitamente i visitatori muniti [illegible] regolare biglietto di ingresso dal [illegible] [illegible] Esposizioni al Valentino al Palazzo del Lavoro e viceversa.

Tante firme davanti alla tv

Continuano anche oggi, [illegible] alla conclusione [illegible] Salone, [illegible] incontri tra personaggi [illegible] spettacolo e dello sport allo stand della Fiat. [illegible] è toccato ai due gemelli Damilano ed [illegible] cantanti Mal, Christian ed Alfredo Papa.

Oggi il programma [illegible] [illegible] più allettante. Sulla grande pedana rotante, sistemata [illegible] centro [illegible] padiglione, saliranno Renato Pozzetto, Rosanna Fratello, [illegible] Carnacina e Bertine Osborne. Presenteranno Pippo Baudo [illegible] [illegible] Ciuffini. L'inizio dell'incontro è fissato per le 16, 16,30. Un'ora di «spettacolo» [illegible] poi gli ospiti [illegible] i due presentatori saranno a disposizione dei loro fans [illegible] domande e autografi.

Anticipiamo il programma di domani:

POZZETTO

FRATELLO

una cantante famosissima, Milva, [illegible] l'attore Gian Carlo Giannini.

Già come è successo ieri, i due pomeriggi saranno ripresi dalle telecamere di «Italia 1» e ritrasmesse in differita: l'incontro di oggi, domani sera; quello di domani, sabato [illegible]. Stasera, intanto, va in [illegible] [illegible] show di Christian, Mal [illegible] Alfredo Papa.

OGGI A DOMANI

Italia1 (Antenna Nord)

STELLA CARNACINA

GIANCARLO GIANNINI

MA QUANTE AZIENDE PER COSTRUIRE UN'AUTO!

di Eugenio Ferraris

Si dice Fiat e si pensa all'automobile. Come prodotto finito e funzionante, pronto [illegible] la [illegible] al cliente. E spesso [illegible] si va oltre, non si «vede» che cosa c'è nell'auto, quante e quali parti la compongono e — soprattutto — da chi e [illegible] queste parti sono costruite.

Dietro la macchina [illegible] nel senso stretto della parola c'è una miriade di industrie che la Fiat raggruppa sotto [illegible] nome [illegible] «Componenti», [illegible] cui componentistica. Finalmente — più o meno nascosto, più o [illegible] «nobile» — che contribuisce a rendere funzionale un'automobile. Vediamo di [illegible] una radiografia, forzatamente rapida, di queste aziende.

[illegible] — Da quasi un cinquantennio [illegible] marchio Sa[illegible] è [illegible] di filtri per impieghi automobilistici. Filtri ed elementi filtranti per aria, olio e combustibile, pur toccando i 15 milioni di pezzi prodotti annualmente, costituiscono solo uno [illegible] settori merceologici della Savara, che in un anno produce [illegible] 1 milione 300 mila termo[illegible] [illegible] circuiti di raffreddamento, 1 milione 500 mila pompe di alimentazione carburante ed [illegible] mila rubinetti acqua per gli impianti di riscaldamento delle vetture.

[illegible] — La gomma in campo automobilistico. Le sue numerose produzioni infatti trovano nella gomma la loro matrice comune, e si [illegible] tradidistinguono, [illegible] virtù di una tradizione ormai consolidata nel tempo, per le loro caratteristiche qualitative. Valentini è dunque gomma per l'auto. Dal vastissimo assortimento di tappetini per l'interno [illegible] delle autovetture [illegible] paraspruzzi e copripedali per auto e autoveicoli industriali, realizzati assai spesso in [illegible] a specifiche esigenze [illegible] clienti.

CROMODORA — E' [illegible] divisione [illegible] settore autoveicolistico del Gruppo Gilardini. La sede [illegible] a Venaria, alle porte di Torino, [illegible] estende [illegible] [illegible] di [illegible] superficie di 158 mila mq, dei quali la metà coperti. Gli addetti sono 1300 ed il [illegible] nel 1981, ha superato i 45 miliardi. Le linee principali di prodotto Cromodora sono quattro: silenziatori di [illegible]; ruote in leghe

Segue

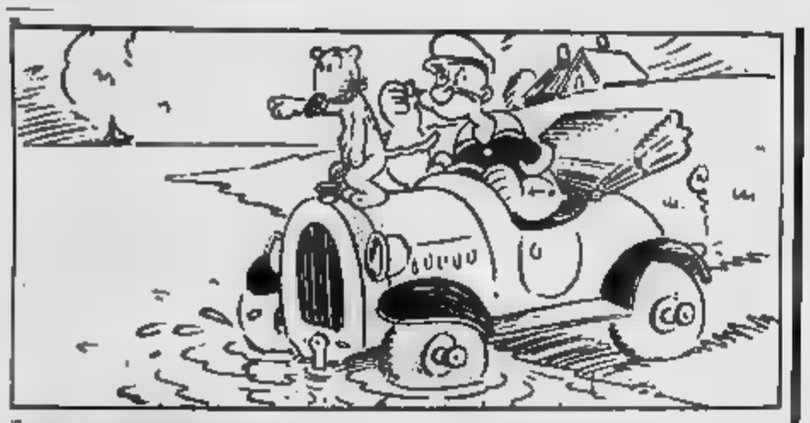

QUANDO LA 102 COSTAVA COME LA ROLLS ROYCE

di Bernabò

LA lunga serie dei Saloni dell'automobile — ne abbiamo parlato ieri — ha avuto inizio nel 1900, dapprima quasi timidamente, come una festicciola per pochi intimi, poi a mano a mano con sempre maggiori sfarzi, maggior risonanza, più pubblico. E' [illegible] ancora almeno un palo [illegible] l'automobile continuerà a rappresentare una specie di oggetto proibito, riservato ai milionari (in lire di allora) un po' snob, ma è altrettanto sicuro che il grande pubblico non tarda a capire quale rivoluzionario progresso fosse racchiuso in quei rumorosi ordigni che cominciavano a contendere il cavallo il dominio della strada. E tuttavia, ancora un bene irraggiungibile: la Fiat 12 HP del 1902 costava 12 mila lire, equivalenti a non meno di 10 anni di lavoro di un impiegato di concetto. [illegible] un raffronto approssimativo, sarebbe come comperare oggi una Rolls-Royce.

Ma torniamo alla successione dei Saloni. Dopo la grave crisi del 1907, e fino allo scoppio del primo conflitto mondiale, la manifestazione continua a svolgersi a Torino, sempre al Valentino, in uno dei superstiti padiglioni della grandiosa Esposizione di Arte decorativa moderna del [illegible]. Le novità si susseguono, dalle prime [illegible] straordinariamente innovatrici all'Itala con [illegible] a [illegible] variabile, dall'Isotta Fraschini con i freni [illegible] che sulle ruote anteriori (novità mondiale), all'apparizione dell'A.L.F.A. (Anonima Lombarda Fabbrica Automobili), nucleo da cui sboccerà l'Alfa Romeo, per finire, al Salone del 1913 — dodicesimo della serie — alla [illegible] Zero, prima vettura utilitaria italiana, il cui [illegible] scende a 8 mila lire. Ancora troppe per la gente [illegible] già [illegible] passo avanti.

Poi la guerra (la «Grande Guerra», l'«inutile strage»), la pace di Versailles (preparata per l'altro conflitto che esploderà vent'anni più tardi), la difficile ripresa delle attività civili. Di nuovo la fioritura di fabbriche di automobili: l'America di Henry Ford ha dimostrato che le quattro ruote possono [illegible] la locomotiva dell'economia e per qualche illuso, la gallina [illegible]. Riprendono anche i Saloni, trasferiti a Milano nell'ambito della Fiera campionaria. La 14ª edizione, nel 1921, vede la comparsa di nuove marche, alcune delle quali, più o meno fretta scomparse, [illegible] tuttavia una [illegible] del loro passaggio [illegible] scena automobilistica. [illegible] l'Ansaldo, l'Aquila, la OM (erede della Brixia-Züst), la Ceirano, la Chiribiri, la Fod, la Temperino.

Al Salone del [illegible] ecco la rivoluzionaria [illegible] Lambda, prima vettura al mondo con carrozzeria a struttura portante e sospensione anteriore a ruote indipendenti, mentre appare la prima sportiva Alfa Romeo: la sei cilindri 1500. Due anni più tardi, grande *vedette* al Salone è la Fiat 509, brillante utilitaria con motore di un litro a valvole in testa: costa [illegible] lire, tre anni di lavoro. Eppure è un bel progresso. Altre edizioni memorabili del Salone — che continua a tenersi a Milano — sono quelle del 1932 (presentazione [illegible] Fiat 508 «balilla» (prezzo [illegible] lire), [illegible] (il modello leggero Lancia Augusta), del 1936 (la [illegible] «topolino», che [illegible] comincia a [illegible] una macchina accessibile, tanto più che in maggioranza la pagano a rate), [illegible] 1937 con la strabiliante Lancia Aprilia, il capolavoro di Vincenzo Lancia, morto nel febbraio di quello stesso [illegible]. E' l'ultimo Salone prima del nuovo conflitto mondiale. Se ne riparlerà soltanto nove anni più tardi.

Un'auto al giorno - Scopriamo le prestazioni delle novità-Salone

UN DIESEL ITALIANO PER LA REGINA INGLESE

di Michele Fenu

IL mondo del Diesel si amplia di continuo nel segno di una tendenza [illegible] va accentuandosi. E se in Italia vi sono ragioni legate alla differenza tra prezzo della benzina e prezzo del gasolio, il [illegible] europeo (seppure in cifre più contenute) si spiega coi minori consumi e con i miglioramenti apportati negli ultimi anni a questo tipo di propulsore.

Il settore [illegible] una delle «regine» del Salone è la Rover [illegible] Turbo, che proprio a Torino viene presentata al grande pubblico internazionale. E' la prima volta che la marca britannica, [illegible] delle più antiche e prestigiose in Europa, sceglie la via del motore a gasolio. Naturalmente, [illegible] fatto in modo degno della sua tradizione, conservando tutte le caratteristiche di classe della sua produzione e ricorrendo a un «cuore» moderno e competitivo.

E se sulla Triumph Acclaim (che, come la Rover, appartiene al gruppo British Leyland) il [illegible] è giapponese, sulla 2400 SD è italiano, italianissimo. Un motore che [illegible] a Cento, in Emilia, terra di uomini con la passione [illegible] la meccanica. E' il quattro cilindri in linea [illegible] VM, [illegible] società che dipende dalla Iri-Finmeccanica e che si sta sviluppando sull'onda di una serie di validissime realizzazioni, non ultima [illegible] tre cilindri Diesel, sempre sovralimentato, presentato ieri al Salone.

Parliamo un momento del motore scelto per la [illegible] Cilindrata 2393 cc, [illegible] CV a [illegible] giri/min., coppia massima kgm 19,2 a [illegible] giri/min., [illegible] turbocompressore KKK. Un propulsore leggero e brillante, progettato fin dall'inizio per la sovralimentazione: [illegible] «cuore» degno della vettura che deve sospingere.

La [illegible] Turbo, in effetti, [illegible] è certo [illegible] economico, nel senso di [illegible] vettura utilitaristica, destinata a chi deve pensare soprattutto al risparmio. Ci troviamo di fronte a [illegible] alternativa di motorizzazione, e basta [illegible] per abitabilità, confort, finiture e sicurezza questa è [illegible] vera Rover, un'«arma» in più escogitata [illegible] per allontanarsi dalle secche di [illegible] crisi che sembrava inarrestabile e che avrebbe significato il disastro anche dal punto di vista occupazionale per migliaia di persone.

[illegible] un'ampia ristrutturazione [illegible] personale e degli impianti, un investimento di [illegible] milioni [illegible] sterline nel quinquennio 1981-85, il lancio [illegible] nuovi modelli stanno portando i primi buoni frutti. La 2400 [illegible] Turbo è (per ora) l'ultima di una serie [illegible] novità realizzate dalla BL a partire [illegible] settembre [illegible]: prima la Metro, [illegible] Acclaim e [illegible] Ambassador (una berlina di media cilindrata che [illegible] sarà importata in Italia), [illegible] Rover 2000 e, appunto, Diesel.

Come [illegible] questa Rover a gasolio? Il giudizio non può che essere positivo: una [illegible] berlina solida e silenziosa, piacevole [illegible] guidare in ogni tipo di percorso e situazione di traffico. Il quattro cilindri VM si sposa [illegible] gnificamente alla [illegible] ria aerodinamica della 2400 SD Turbo. Sul piano dei consumi, ad esempio, bastano 8 litri di gasolio per superare [illegible] 100 km a 90 l'ora. In tema [illegible] velocità, [illegible] i suoi 165 km orari, la nuova Rover è la vettura Diesel più rapida del momento.

Il prezzo è stato fissato in 18 milioni [illegible] mila lire (iva compresa). Un prezzo competitivo, soprattutto [illegible] considerazione degli elevati contenuti tecnici e tecnologici che questa bella berlina anglo-italiana offre. In ultima analisi è [illegible] modello [illegible] me questo che il Diesel trova nuovi slanci e possibilità [illegible] affermazione in categorie dalle quali un tempo era escluso come sinonimo di propulsore rumoroso, sporco, [illegible] funzionale. La Rover 2400 [illegible] Turbo è una stimolante pubblicità per la motorizzazione a gasolio.

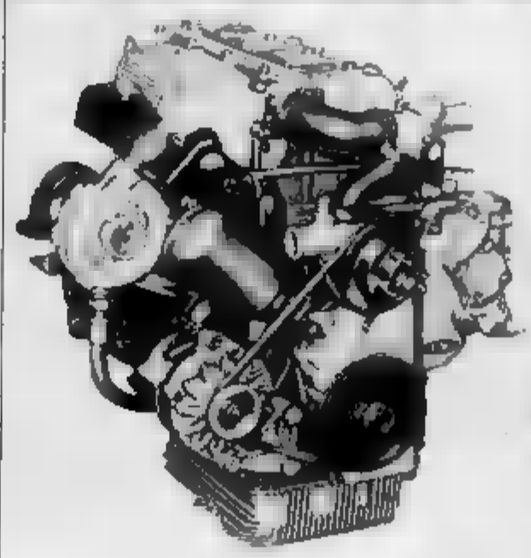

«PININ» NUOVO CENTRO STUDI

SERGIO *Pininfarina ha presentato ai giornalisti il nuovo Centro studi e ricerche della sua industria,* [illegible] *«Pininfarina Studi e Ricerche Spa». Si tratta d'un complesso di cinquantunmila metri quadrati (quasi quattordicimila coperti). Sorto nella* [illegible] *industriale di Cambiano,* [illegible] *l'eredità* [illegible] *Centro di Grugliasco, che, dopo sedici anni, si è rivelato ormai insufficiente per i programmi di sviluppo, di rinnovamento e di diversificazione che la Pininfarina sta svolgendo.*

Commentando l'iniziativa, Pininfarina [illegible] *che «l'aver deciso di costruire questo nuovo Centro, dal punto di vista imprenditoriale, è stato un atto di coraggio e di fede». Ha spiegato: «Crediamo nel progresso e crediamo che, proprio nei* [illegible] *di crisi, si debbano prevenire i tempi e fare investimenti per il futuro».*

L'impianto di Cambiano è entrato in funzione pochi mesi fa, a gennaio. In [illegible] *uno spazio è stato riservato al* [illegible] *Pininfarina,* [illegible] *saranno esposte alcune vetture fra le più significative e che storicamente rappresentano tappe fondamentali nell'evoluzione dello stile dell'automobile.* r. bo.

Tra la folla dei visitatori del Salone dell'Automobile

DA TOKYO IL PROPRIETARIO DELL'OFFICINA «TORINO»

PARTITO *Marcora, spentasi l'eco delle cerimonie, delle inaugurazioni ufficiali, delle visite di esponenti del mondo dell'auto, della politica, dell'economia, «Torino Esposizioni» è invasa* [illegible] *folla di visitatori comuni, degli appassionati, di curiosi. Torinesi, ma anche molti «stranieri»: si calcola che in città, nei giorni del Salone, arriveranno almeno* [illegible] *persone da tutta Italia, anche dall'estero.*

Il signor **Tomio Raino**, *39 anni, ha fatto un lungo viaggio. E' arrivato fresco fresco da Tokyo,* [illegible] *possiede un'officina di autoriparazioni che si chiama «Autotekinica Torino»: è specializzato in vetture italiane, e ogni* [illegible] *anni viene al Salone per aggiornarsi sulle novità tecniche, per acquistare pezzi di ricambio, per vedere che* [illegible] *bolle nelle pentole della Fiat, della Lancia, dell'Alfa Romeo e delle altre aziende* [illegible] *nostro* [illegible].

«Amo molto Torino — *spiega in un italiano più che corretto.* — Ci ho vissuto a lungo, ed ho imparato il mestiere in un'officina di Moncalieri. Ogni volta che ritorno nella vostra città, per me è un po' come tornare a casa. *Se ne va, inappuntabile giapponese, con i panama sulle ventitrè, gli occhiali* [illegible] *e pesante montatura in bachelite nera, l'immancabile Nikkon a tracolla.*

Anche **Silvana Malanaio**, *studentessa 21enne, è «forestiera»: è venuta da Santhià a trovare un amico, Alberto Fusco: «In questi giorni, più del Salone, dove si può andare? — domanda lui, con logica cartesiana. — Inoltre le auto mi piacciono, e un'occhiata la* [illegible] *volentieri, anche se al* [illegible] *non ho intenzione di cambiare macchina. Ma* [illegible] *si sa mai».*

[illegible] *passione per le automobili ha indotto il 27enne* **Franco** [illegible] *di Milano, a «fare un salto al Salone» in giornata, con tutta la famiglia, la moglie Teresa e la piccola* **Tiziana** *di mesi. In serata ha fatto ritorno a casa, per ripartire immedia-*

tamente per Torino: lavora infatti come autista presso un quotidiano milanese, e questa notte tornerà nella nostra città per consegnare il suo carico di giornali.

Un altro autista, **Luigi**, *e un guardaparco,* **Tommaso**, *due amici di Venaria,* [illegible] *ad ammirare le fuoriserie di* [illegible] *esposte negli stands* [illegible] *Ferrari,* [illegible] *De Tomaso,* [illegible] *Lamborghini, i prototipi* [illegible] *300 all'ora, le carrozzerie dalle linee avveniristiche: «Sono macchine che sulle difficilmente avremo* [illegible] *alone di vedere — dice Luigi —. Vale la pena di venire al Salone per lustrarsi un po' gli occhi...». Una specie di* [illegible] *proibito? «Eh sì... a* [illegible] *che, domenica prossima, non* [illegible] *scappi il tredici».*

Ci sono sogni proibiti e sogni proibiti. I ragazzi dell'Istituto tecnico di Martinengo, in provincia di Bergamo, sono arrivati al Salone in gita scolastica, e sono rimasti entusiasti non solo delle automobili, ma anche delle gentili hostess: «La fine del mondo — proclama **Giorgio Carbonaski**, *15 anni, brandendo la sua Kodak Instamatic. — Metà della pellicola l'ho* [illegible] *per le vetture, e l'altra metà per le ragazze!». «Le hanno* [illegible] *davvero bene — approva l'amico* **Roberto Lisi**. — *Ma* [illegible] *sono anche delle macchine davvero "fuori dagli stracci"».*

Riteniamo si tratti di un'espressione altamente elogiativa, e chiediamo a **Roberto** *quali modelli lo abbiano particolarmente impressionato. «Non ricordo* [illegible] *— fa lui. — Quelli dei grandi carrozzieri, i prototipi, le Ferrari».*

Donne e motori. L'abbinamento è classico, e anche **Francesca Bononcini**, *50 anni, torinese, non nasconde la* [illegible] *passione per le auto veloci: «Stupenda la Ghia* [illegible] *— esclama la signora. — Peccato che non ho la patente,* [illegible] *mi piacerebbe guidare una* [illegible] *china così».*

Meno entusiasta il 35enne **Sergio Amatelis**, *farmacista di Potirno: «Sono venuto al Salone* [illegible] *vedere* [illegible] *qualche novità, ma tutto sommato* [illegible] *deluso. Forse* [illegible] *queste manifestazioni pretendo troppo, mi aspetto sempre il modello rivoluzionario, l'idea del tutto nuova. E naturalmente* [illegible] *ne sono insoddisfatto. Probabilmente cerco qualcosa che non c'è». Se* [illegible] *va scuotendo la testa,* [illegible] *sottobraccio ha* [illegible] *dépliant della Lancia: qualcosa di interessante, tutto sommato, anche il dottor Amatelis l'ha visto.*

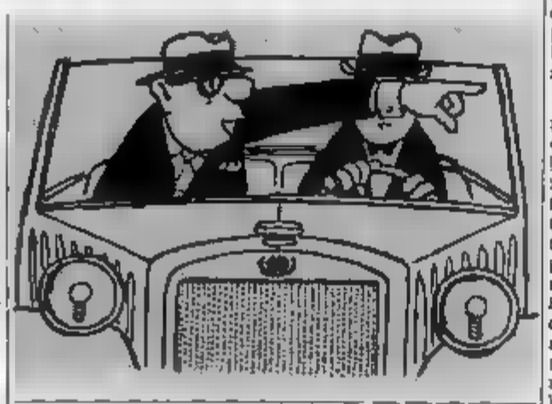

L'impressione generale è per buona parte dei visitatori il Salone sia [illegible] *specie di grande spettacolo, dove il ruolo di protagonista è affidato a loro, alle automobili: poco importa* [illegible] *quegli eleganti sogni lucenti rimarranno, per i più, soltanto dei sogni. La visita al Salone raramente è finalizzata all'acquisto di un'auto, e lo dimostra il fatto che i modelli che, per tutta la durata della manifestazione, restano al centro dell'attenzione generale sono appunto le super-vetture da trenta milioni in su; le vetture più usuali, quelle che poi verranno effettivamente acquistate, le utilitarie, le medie berline, le auto per famiglia, sono la realtà.*

Le miliche Ferrari sono, appunto, il mito. Uno spettacolo, quindi: all'interno del quale si articolano mille altri spettacoli, mille altri richiami. «Ma che auto — esclamava ieri pomeriggio una quattordicenne **Tamara**, *in estasi davanti allo stand della Fiat dove, com'è noto, si alternano cantanti, attori, sportivi. — Io al Salone ci sono venuta per vedere Cristian!». Che, per gli ignari, è il ben noto canterino che Giovanni Paolo II ha applaudito e una principessa di uno staterello africano, perdutamente innamorata, ha fatto effigiare sulle monete del suo Paese».*

g. f.

Concorso al Salone

Auto e scuola

IL 58° Salone internazionale dell'Automobile di Torino indice un concorso riservato alle scuole di istruzione secondaria di primo grado sul tema «Il buon uso dell'automobile migliora la qualità della vita».

Innumerevoli sono i benefici arrecati all'uomo dall'automobile: maggiore mobilità soprattutto individuale (per il lavoro ed il tempo libero), migliore utilizzo del territorio, sviluppo delle comunicazioni, ecc. L'automobile ha causato altresì inconvenienti, in specie nelle grandi concentrazioni umane tipiche della società industriale (problemi di circolazione, di sicurezza, di inquinamento, ecc.), non sempre l'individuo sa fronteggiarli con comportamenti responsabili.

Il «buon uso» dell'auto è determinante per correggere molte situazioni negative. A titolo indicativo il buon uso può essere: la qualità di guida (sicurezza per chi guida, per chi è trasportato, per chi circola; minor consumo di carburante, minor inquinamento atmosferico; maggiore cortesia e rispetto); 2) socialità (curare, assistere, raggiungere luoghi sperduti e isolati, ecc.; comportarsi civilmente nel rispetto dell'ambiente); 3) cultura (visitare, conoscere, turismo scolastico, per anziani, per invalidi); incontri tra paesi; vacanze intelligenti, ecc.).

Il concorso è aperto a elaborati collettivi di classe (temi, disegni, ecc.), che svolgano uno o più argomenti tra quelli [illegible] elencati (o altri). Le classi che desiderano partecipare al concorso avranno libero ingresso al Salone, previa prenotazione presso l'Ufficio Stampa del Salone stesso, tel. 5781.

Per le visite del Salone sono disponibili le mattinate dei seguenti giorni [illegible]: [illegible] - 23 - 25 - 27 - 28 - 29 e 30 aprile 1982 dalle ore 9,30 in poi; l'ingresso è in corso Massimo d'Azeglio [illegible] (Palazzo delle Esposizioni al Valentino).

Gli elaborati dovranno pervenire entro il 30 maggio in corso Galileo Ferraris n. 61 - sede del Salone internazionale dell'Automobile. I migliori elaborati verranno premiati entro il 30 maggio 1982 a insindacabile giudizio della direzione del Salone.

Vinci [illegible] «Panda» con Stampa Sera

In occasione del 59° Salone dell'Automobile, «Stampa Sera» pubblicherà ogni giorno, da oggi a venerdì 30 aprile, un tagliando in prima pagina.

I lettori [illegible] completeranno con nome, cognome e indirizzo e lo imbucheranno nel [illegible] situati all'interno del Salone (sono quattro, facilmente riconoscibili dalla luce lampeggiante alla sommità), parteciperanno al sorteggio di una Panda 30 «letto apribile» che verrà estratta in chiusura del Salone alla presenza di un funzionario dell'Intendenza di Finanza. Dal concorso sono ovviamente esclusi i dipendenti dell'Editrice La Stampa, della Publikompass e i loro familiari.

SEGUE DALLA PRIMA

leggere in alluminio e di magnesio, particolari pressofusi in leghe di alluminio; maniglie; specchi retrovisori.

[illegible] & COSSO — Licenziataria per l'Italia del brevetto De Carbon, da una quindicina di anni si occupa della progettazione di ammortizzatori e sollevatori a [illegible]. La produzione complessiva raggiunge i 500 mila pezzi annui distribuiti oltre che sul mercato nazionale anche su quelli di numerosi Paesi esteri, quali gli Stati Uniti, la Grecia, i Paesi [illegible] Oriente e il Marocco.

[illegible] — Produce carburatori che [illegible] attualmente adottati come primo impianto dalle maggiori case automobilistiche mondiali e fra le nuove applicazioni il primo impianto realizzato sui modelli 1982 ricordiamo la Renault R9, la Fiat Ritmo Abarth e la Maserati Biturbo. Oltre ai carburatori la Weber produce [illegible] a benzina, apparecchiature per l'alimentazione con gpl e corpi farfallati per impianti iniezione benzina.

IVI — E' [illegible] più importante società italiana operante nel campo delle vernici e una delle maggiori in Europa. Punta sulla tecnologia di base e su quella applicativa della vernice e in [illegible] questa scelta sta sorgendo a Quattordio [illegible] nuovo laboratorio ricerche, esteso su un'area di [illegible] mq di cui 2400 coperti, che si prevede terminato entro il 1983. Questa nuova realizzazione si aggiunge alle già esistenti strutture finalizzate [illegible] sviluppo [illegible] il Centro tecnologico e il Centro del colore.

Ultimi, [illegible] tra i primi per fatturato e produzione, **OLIO** [illegible] e [illegible] LI. Il primo produce [illegible] lubrificanti [illegible] ad [illegible] tipo di veicolo costruito [illegible] Fiat. Una «linea» che serve milioni [illegible] utenti: autovetture, [illegible] minivan, [illegible], macchine movimento terra, [illegible]. La seconda si occupa delle parti elettriche: [illegible] accensioni elettroniche di tipo digitale per [illegible] vetture di maggior prestigio fino alla semplice ma efficace Zip 2 per [illegible] vetturette [illegible] Batterie dell'ultima generazione [illegible] tensione), candele d'accensione [illegible] candelette per motori [illegible] diesel ultrarapide, ancora motori d'avviamento, tergicristallo ed alternatori [illegible] regolatore elettronico incorporato multifunzioni.

Eugenio Ferraris

I Giaguari vogliono lo scudetto ma dopo la sconfitta con i Frogs la strada si è fatta in salita

La squadra torinese di football americano è sponsorizzata dall'Autoclima

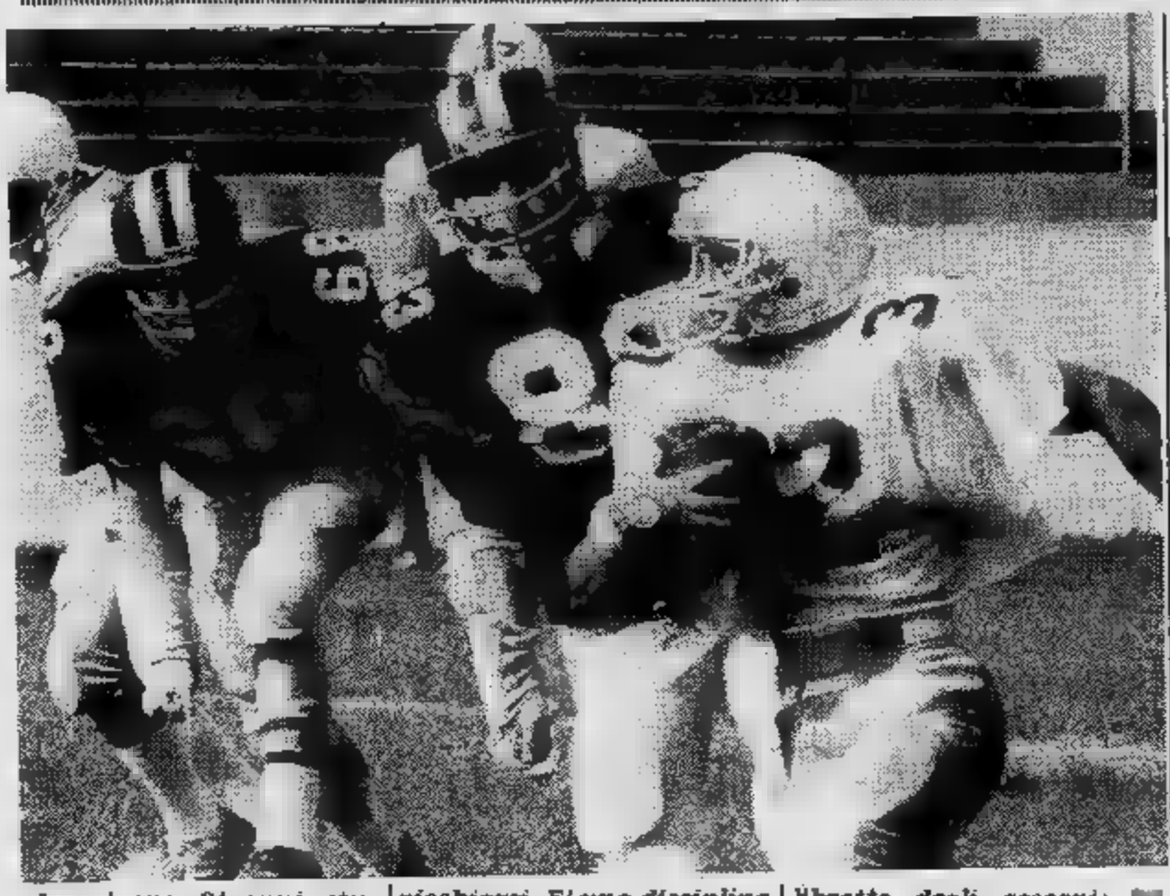

Americano, 24 anni, studente in medicina: Edward Padula ha fatto il proprio esordio in panchina per i Giaguari Autoclima. «*Un giocatore di football americano è improvvisa* — afferma in buon italiano —, *occorrono 6-7 anni perché acquisti la necessaria esperienza. Occorre soprattutto creare la mentalità giusta: nel nostro sport non basta picchiarsi. E' una disciplina molto tecnica*».

E questi Giaguari come sono? «*Fisicamente sono forti: impareranno. Ci vuole tempo*».

Ma a Torino lo scudetto lo vogliono subito. Joe Chirone, prima dell'incontro di sabato scorso con i Frogs, si vantava: «*Sono andato dal presidente dell'Autoclima e gli ho detto di preparare il libretto degli assegni: ho promesso di raddoppiarci il finanziamento se vinceremo il campionato e voglia quei soldi*».

Poi i Frogs hanno vinto (i Frogs hanno sempre vinto contro i Giaguari) e la strada per la squadra torinese si è fatta improvvisamente in salita. Il presidente Chirone però non ha perso il suo buon umore: «*Continuo a dire che voglio lo scudetto qui e Torino: non è un'impresa impossibile*».

Sempre questi Ranocchi di mezzo. I Frogs lo scorso anno, proprio nell'ultima giornata di campionato, rubarono ai torinesi il secondo posto in classifica. Questa volta li hanno estromessi dal comando del girone Nord, relegandoli a pari punti con i Bozart di «Big-ram» Crosti.

E' proprio impossibile batterli? «*Non sono certo irresistibili fisicamente* — puntualizza l'allenatore della difesa, Luigi Piccatto —. *Semplicemente, hanno più esperienza di noi. Il difetto in cui continuiamo a cadere è quello di patire anche troppo le partite sotto il profilo psicologico. Anche sabato abbiamo incassato due mete a freddo: Per il resto della partita le due squadre si sono poi equivalse*».

Per intanto sabato saranno di scena al Motovelodromo di corso Casale i Mastini Mar Ivrea (ore 15), squadra volenterosa, sanguigna, ma certo non in grado di impensierire i torinesi. Un'occasione dunque per riordinare le idee, dare spettacolo, fare incetta di punti e ritrovare il piacere di vincere. Il che non guasta.

Marco Sannazzaro

Il «Bozart Ram» può riaprire il campionato

Dovrebbe espugnare il campo dei Frogs

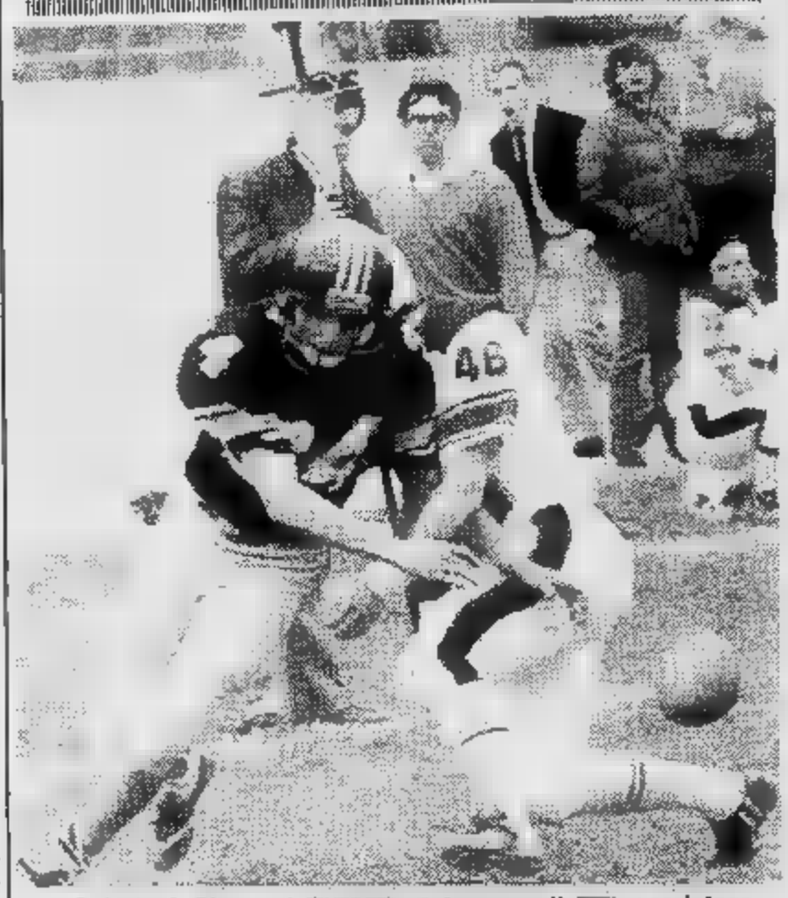

Sabato i Giaguari faranno il per i loro rivali Bozart gli di Crosti riuscissero ad espugnare il campo Frogs, le squadre tornerebbero appaiate in alla del girone Nord: ricomincerebbe tutto da capo.

E' Frogs - Rama Milano l'incontro-clou quinta giornata del campionato Alfa, l'ultima di andata.

I torinesi Tauri Istituto Fiduciario Lombardo no in trasferta sul campo milanese della Pirelli (ore 18, ingresso libero) per cercare di conquistare i primi due punti torneo a spese dei Seamen Armani.

Per quanto riguarda il girone Centro-Sud sono in programma Manin's Rhinos Milano - Aquile Champion Ferrara, G1000 Pierrel Roma - e Redskins Verona - Elfer Warriors Bologna.

AUTOCLIMA

climatizzatori per auto

(SPONSOR UFFICIALE DELLA SQUADRA DEI GIAGUARI DI TORINO)

A spasso per boschi e verdi vallate sul sentiero dei Franchi

Un'affascinante passeggiata percorrendo i luoghi dei soldati di Carlo Magno scesi in Italia contro i Longobardi - Secondo itinerario dal Rocciamelone fino a Villardora

A zonzo sul monti della Val di [illegible] percorrendo sentieri ed itinerari inconsueti, alla scoperta di antiche tracce storiche, dei villaggi alpini, dei pascoli, del tempo che fu, in piena armonia con l'ambiente e la natura.

Lo hanno chiamato il «*sentiero dei Franchi*», [illegible] Carlo Magno, che nel 763 valicò il Moncenisio e scese per sconfiggere i Longobardi alle Chiuse d'Italia. Praticamente percorre in parte la «*via Francorum*».

L'idea fu dell'associazione «*Amici [illegible] Gravere*», poi vi aderirono il Cai, infine vi fu l'appoggio [illegible] Comunità montane e della Regione. [illegible] è così che [illegible] sorto questo itinerario che dall'Abbazia di Oulx arriva dopo 60 chilometri all'Abbazia [illegible] Sacra [illegible] S. Michele, sul monte Pirchiriano.

Ovviamente è tutto [illegible] percorrere a piedi. Zaino in spalla, macchina fotografica e spirito escursionistico, dimenticando [illegible] moderne, per un tuffo nel verde, lungo quei sentieri che [illegible] stati tracciati nei secoli dalle popolazioni locali.

Ovviamente tutto il percorso è stato disegnato con appositi segnavia, con venti targhe in legno che indicano [illegible] maggiori località che vengono attraversate. Il «*sentiero dei Franchi*» è sulla destra orografica [illegible] Val Susa. Comincia [illegible] Oulx in alta Valle e subito s'immette nel parco [illegible] Gran Bosco di Salbertrand, tra cervi, camosci, caprioli, che popolano questa incredibile foresta alpina.

Si arriva al Pian del Frais, a [illegible] dove si può ammirare l'opera [illegible] dell'uomo, che [illegible] abbattendo le conifere per tirare su pilastri di cemento. Poi si prosegue per la Losa, a 1200 metri, alla Grangia [illegible], e [illegible] arriva a Pian Cervetto [illegible] Bussoleno. Qui vi [illegible] anche un albergo rifugio [illegible] Cai. [illegible] una delle più belle [illegible] Bassa Val Susa, fortunatamente rimasta [illegible] intatta.

LE ROVINE DEL CASTELLO DEL CONTE VERDE

Siamo ai confini del parco Orsiera-Rocciavrè tra foreste [illegible] pini, abeti, querce e castagni. [illegible] rifugio [illegible] Gravio [illegible] 1390 [illegible] [illegible] deviare per l'Abbazia [illegible] Benedetto [illegible] scendere fino alla Certosa di Banda [illegible] 673, sulla collina di Villarfocchiardo. Poi si [illegible] al Colle [illegible] a [illegible] metri; dopo vi [illegible] una graduale di[illegible] nei [illegible] [illegible] ontani, fitti [illegible] una foresta tropicale, fino [illegible] [illegible] Bione [illegible] S. Antonino, poi al [illegible] [illegible] 933 [illegible] ed infine alla Sacra di S. Michele.

E' [illegible] che [illegible] riscopre [illegible] volto verde nascosto [illegible] Val Susa, passando tra valloni e torrenti, villaggi e rifugi, fore[illegible] e boschi, lungo un tragitto tracciato [illegible] giallo con la sigla «*Sf*» (sentiero dei Franchi). Ovviamente [illegible] [illegible] può fare in varie tappe, perché l'itinerario è raggiungibile anche [illegible] [illegible] carrozzabili.

Per [illegible] [illegible] val di Susa [illegible] stato allestito un'altro percorso alpino sulla sinistra orografica, con caratteristiche molto diverse dal «*sentiero dei Franchi*»: si viaggia sempre in montagna, [illegible] [illegible] ricerca dei pascoli [illegible] dei più sperduti villaggi alpini, lungo [illegible] itinerario [illegible] [illegible] chilometri, che parte [illegible] Rocciamelone [illegible] scende fino alla Torre del Colle [illegible] Villardora.

Stavolta non c'è più il mare [illegible] verde e [illegible] foreste [illegible] percorso [illegible] sul versante opposto. Ci sono mulattiere, sentieri tra pascoli, rocce, pietraie. Forse più impegnativo, [illegible] sempre affascinante, essendo [illegible] continuo balcone sulla vallata. Questo tragitto è stato preparato [illegible] Gruppo ricerche cultura montana. Si parte [illegible] Colle della Croce di ferro sul Rocciamelone, si scende in bassa Valle nel vallone del Prebech di Chianocco, quindi fino [illegible] Pavaglione. Poi la mulattiera porta a [illegible] sui monti di Condove e qui c'è [illegible] [illegible] per le vallate del Gravio dove si contano decine [illegible] villaggi abbandonati [illegible] alpeggi [illegible] migliaia di capi [illegible] bestiame in un ambiente rimasto intatto [illegible] secoli. Quindi si sale [illegible] colle Portia.

Il percorso porta in seguito al Colle [illegible] (dove [illegible] leggenda parla di [illegible] tesori sepolti dai Longobardi); poi [illegible] Civrari si arriva al colle del Lys ed infine si scende [illegible] [illegible] del Colle. Il tutto [illegible] [illegible] dislivello di [illegible] metri. Praticamente questo tragitto permette di camminare in un ambiente con [illegible] caratteristiche morfologiche e [illegible] paesaggio.

Due percorsi per un turismo da scoprire per una nuova concezione [illegible] visitare o rivisitare la montagna. Per capire l'ambiente, la vita dei pochi sopravvissuti, la necessità [illegible] riconquistare [illegible] giusta serenità dopo una bella camminata in compagnia, in posti [illegible] l'uomo può ritrovare se stesso e antichi valori dimenticati.

TERRASERENA
immobiliare
Avigliana
C.so Torino 49 Tel. 93873

INFORMITALIA ISTITUTO NAZIONALE INFORMAZIONI
CONTROLLI - INDAGINI - INFEDELTA' - ESITO ASSICURATO
Corso Vittorio Emanuele 107 - Tel. 511.024-538.682 - Torino

COMPLESSO LA FORNACE - ALPIGNANO
INVITO DELLA PIZZERIA FONTANBLU' - ALPIGNANO
Via Fornaci 49 - Str. per Valdellatorre
[illegible] (011) 967.4915
Pizza Margherita al mattone in forno a legna e boccale di [illegible] L. 4000
[illegible] piatteni rustici - 15 [illegible] di [illegible]
CHIUSO [illegible] MERCOLEDI'
SALA DANZE
[illegible] i [illegible]
dalle 21 alle [illegible] gran ballo liscio
Tutte [illegible]
[illegible] 15 alle 19 e [illegible] 21 alle 24
Animatori lo staff di RADIO MUSINE'
[illegible]

IL RISTORANTE LA FORNACE
ALPIGNANO - Via [illegible] 49
Strada per [illegible]
invita [illegible] gustare [illegible] cucina [illegible] nonna Amalia. Tutto espresso ed alla griglia
Gradite le prenotazioni - Chiuso il mercoledì
Saloni per ricevimenti [illegible] matrimoni
Tel. (011) 967.4915 - 967.4942

Studio Immobiliare
Il Centro
ORGANIZZAZIONE VENDITE
[illegible]
S. AMBROGIO - C.so Moncenisio 105
Tel. 939.893
CONDOVE - P.zza Martiri della Libertà 11
Tel. [illegible]
VENDE:
1) CONDOVE Villetta con terreno, ottima posizione
2) CONDOVE Villa bifamiliare appena ulti[illegible] terreno
3) ALMESE Villa bifamiliare posizione panoramica con terreno
4) BUSSOLENO Rustico [illegible] ristrutturare con terreno, posizione panoramica
Vendita specializzata prefabbricati
Edifici [illegible] - [illegible] uni [illegible] plurifamiliari
[illegible] industriali (capannoni - [illegible] - serre)

STUDIO MANFREDI
Chiusa S. Michele
VENDE
in Bassa Val Susa
rustici da riadattare
ville uni e bifamiliari
alloggi in condominio
2-3-4 camere
+ servizi
e box auto
Per informazioni
tel. (011) 964.4188

AMAR
Istituto Medico Specialistico
Laboratorio Analisi
S. ANTONINO
VIA VAIE, 37 - TELEF. 96.49.184
Urologia — Nefrologia
Dentista — Otorino
Dentista bambini — Neurologia
Ginecologia — Radarterapia
Dietologia — Chirurgia
Aut. G.R. 15-4-81 n. 46-5728

C'è pericolo di alluvioni manca la protezione civile La Regione è sotto accusa

Un'indagine idrogeologica della comunità montana - «Gli interventi di prevenzione devono essere inseriti nel piano pluriennale» - I paesi [redacted] le [redacted] «nell'occhio del ciclone»

In bassa val di Susa esiste il reale pericolo di alluvioni in caso di maltempo persistente. Lo ha accertato un'indagine idrogeologica [redacted] eseguire [redacted] Comunità [redacted] non c'è denaro [redacted] avviare le ope[redacted] di difesa del suolo, perché il governo [redacted] tagliato i fondi alle Regioni.

[redacted] vivace protesta è [redacted] consiglio della Comunità bassa Val Susa, che all'unanimità ha dichiarato: *«I tagli imposti alla spesa pubblica privano le Regioni dei fondi di attuazione della legge 54, che consente di sistemare [redacted] suolo. Va evitato il [redacted] sottovalutare i rischi esistenti, perché finora i danni subiti [redacted] sempre stati superiori alle spese necessarie per la prevenzione».*

Inoltre gli amministratori [redacted] puntano [redacted] dito contro [redacted] Regione perché *«gli interventi di prevenzione sul pericolo incombente a nuclei abitati, produttivi [redacted] infrastrutture, devono essere inseriti nel piano pluriennale regionale».* Questo perché alla richiesta di finanziamenti l'assessorato regionale all'Ecologia ha risposto [redacted] aver le tasche vuote [redacted] quasi.

STRADE ALLAGATE NEI PAESI DELLA VAL SUSA DOPO L'ALLUVIONE

Quali sono i paesi e le zone che in [redacted] piogge persistenti rischiano di essere alluvionati? Dall'indagine idrogeologica della «Geocop» emerge [redacted] la situazione [redacted] quasi ovunque [redacted] comuni [redacted] vi [redacted] ben nove [redacted] quali [redacted]n torrenti, [redacted] nali, dove [redacted] intervenire d'urgenza.

[redacted] zone [redacted] Villarfocchiardo [redacted] S. [redacted] gravemente allagate [redacted] fa) per le quali bisogna realiz[redacted] ur[redacted]e scaricatore dei torrenti in piena. [redacted] vi [redacted] la [redacted] Cenischia, minacciata [redacted] verticalità dei torrenti che si gettano nel [redacted] Numerosi centri abitati [redacted] minacciati. A Rubiana invece c'è la montagna che smotta, si muove, cammina, con case [redacted] pericolo [redacted] il Genio civile in continuo allarme.

Occorre poi intervenire nell'alveo del torrente Prebech [redacted] Chianocco, che 25 anni fa spazzò via mezza Val [redacted] Susa, [redacted] paesi, strade e ferrovie. Devono essere [redacted] i conoidi [redacted] vari torrenti pericolosi [redacted] come lo Scaglione (dove si stanno eseguendo lavori di protezione dell'autoporto di [redacted] per [redacted] milioni); i rii Gerardo e Pissaglio di Bussoleno [redacted] il torrente [redacted] Condove.

L'indagine sul dissesto [redacted] territorio montano della bassa val di Susa è stata presen[redacted] al Genio civile, Magistrato del Po, Comitato nazionale [redacted] ricerche, Regione ed autorità. [redacted] una volta si chiuderà [redacted] quando i buoi sono fuggiti?

[redacted] protezione del territorio è sempre stato uno degli impegni assunti dalla [redacted] montana, la quale ha organiz[redacted] più [redacted] un anno fa [redacted] po [redacted] guardie ecologiche. Finora su 56 persone che hanno superato il corso ed effettuato il giuramento, solo a 18 (in 7 mesi) è giunto [redacted] prefettizio che li autorizza a svolgere l'attività [redacted] guardia ecologica. Gli altri sono in [redacted] che la burocrazia acceleri questo lungo iter, [redacted] il [redacted] compito [redacted] tutela del bene comune viene vanificato. Tra l'altro capita che [redacted] pretura [redacted] Avigliana venga rite[redacted] il giuramento [redacted] per [redacted] trascrizione sul [redacted] prefettizio; mentre [redacted] Susa non lo si ritiene tale, per cui le guardie devono giurare due volte.

Dopo [redacted] primo corso [redacted] le due Comunità montane (alta [redacted] bassa valle) si sono accordate per un [redacted] ciclo [redacted] lezioni. E' iniziato martedì scorso e lo frequentano [redacted] giovani, per lo più [redacted] valle. Proprio in questa [redacted] si sente [redacted]giormente la necessità della tutela del territorio e del paesaggio, [redacted] *«violentato»* [redacted] incivili, cittadini, ma anche locali.

Finora le [redacted] guardie ecologiche [redacted] effettuato un'opera di convincimento [redacted] tutela dell'ambiente. [redacted] sovente non [redacted] bastato, qualcuna è stata anche minacciata. In [redacted] seconda fase si passerà invece alla applicazione delle sanzioni per chi calpesterà i prati e butterà immondizie. E' questo [redacted] degli aspetti più gravi. Infatti le sponde della [redacted] Riparia [redacted] Borgo[redacted] sono [redacted] ricettacolo [redacted] tutto, ormai sono [redacted] autentico immondezzaio. Il fiume sovente [redacted] considerato [redacted] fogna, [redacted] quale si può scaricare qualsiasi cosa.

[redacted] gli agenti dell'assessorato provinciale all'ecologia hanno denunciato al sindaco di Avigliana e al magistrato un'azienda che [redacted] quantità [redacted] in un canale poco [redacted] le prese dell'acquedotto di Buttigliera [redacted].

L'Università della [redacted] età [redacted] Val Susa

L'Università della terza età, [redacted] sbarcata in provincia. In val di Susa — con la collaborazione [redacted] Comunità [redacted] della bassa [redacted] — [redacted] lezioni [redacted] tengono ad Avigliana e Susa. Ecologia e storia locale, il Cristianesimo e la medicina, i dialetti valligiani e l'ambiente.

Le lezioni [redacted] cominciate [redacted] settimana e sono seguite [redacted] un buon nu[redacted] persone, non [redacted]lo anziani. Tra i relatori c'è [redacted] personalità particolare: [redacted] il vescovo [redacted] Vittorio Bernardetto.

«E' un primo esperimento — precisa mons. Bernardetto — *di servizio agli [redacted] e ai fedeli. L'importante [redacted] che siano [redacted]tenti gli allievi».*

[redacted] Bernardetto spiega la storia del Cristianesimo, ma non [redacted] solo. Bensì con [redacted] collaborazione del dott. Taccia, pastore valdese. *«Siamo Chiese sorelle* —[redacted] il vescovo [redacted] Susa — *e siamo convinti che occor[redacted] esaminare tutto quello che [redacted] cristiani [redacted] unisce, mentre [redacted] fatto [redacted] sono ben poche cose [redacted] ci dividono. [redacted] non ci [redacted] più ragioni per [redacted]re lotte passate».*

[redacted] sia [redacted] Bernardetto [redacted] il pastore Taccia si dividono gli argomenti [redacted] illustrare [redacted] risposte [redacted] domande degli allievi. *«Sovente siamo sulla medesima linea* — afferma [redacted] Bernardetto — *e [redacted] una unica comunione sulla dottrina [redacted] Cristo. Purtroppo a volte è difficile uscire [redacted] mentale [redacted] predicare, per [redacted] cerchiamo [redacted] tenere [redacted] né omelie, ma parlare [redacted] spiegare per chiarire».*

ALIMENTAR STORE

sidis

IL GROSSISTA DI FAMIGLIA

C.so Torino, 54
AVIGLIANA

SIDIS, la più grande catena di discount alimentari in Italia

CENTRO PREFABBRICATI VAL SUSA

Progettazione [redacted] messa in opera di:
case prefabbricate - capannoni
box - stalle - recinzioni - solai

[redacted] Umberto I 43
S. Ambrogio di Torino

Per informazioni rivolgersi
ARCH. D'ACUNTO
Tel. (011) 939.761 (dopo le ore 18)

HOTEL [redacted]

Incantevole posizione panoramica in un mare di verde e dominante i laghi

Grande parcheggio privato

Aperto tutto l'anno

AVIGLIANA - Via Sacra di San Michele
Tel. (011) 938.150

ARREDAMENTI

So.co.me.va.
Soc. S.r.l.

Centro cucine componibili in legno
Soggiorni [redacted] camere moderne
Sale Barocco in noce intagliate a mano (anche grezze)
Camerette ragazzi [redacted] salotti
Ritiro [redacted] valutazione mobili usati

SUSA - Str. Statale 24 n. 10 - Tel. 0122/32.002

STOCK - AUTO

CITROËN

SEDE: **10050 CHIUSA S. MICHELE**
Via Susa, [redacted] - Telefono (011) 964.4301

ESPOSIZIONE: **10059 [redacted]**
Fraz. S. Giuliano S.S. 25 - Telef. (0122) 31.979

[redacted] CLUB	**L. 4.951.000**
DYANE 6	**L. 3.856.000**
LNA	**L. 4.473.000**

IVA ESCLUSA

Sub-fornitura

I piemontesi alla Fiera di Hannover

HANNOVER — Otto aziende piemontesi espongono — sino [illegible] aprile — le proprie produzioni [illegible] padiglioni della subfornitura e degli elettrocomponenti della Fiera internazionale di Hannover. La partecipazione alla rassegna [illegible] stata promossa ed è curata dal Centro Estero [illegible] Commercio Piemontesi.

Le aziende piemontesi presenti sono molto qualificate: si tratta [illegible] ditte E.E.D. di Volpiano, Nordel [illegible] Pessinetto, Due A di Torino, G.M.G. di Beinasco, Omer [illegible] Orbassano [illegible] di Frossasco, Stampal [illegible] Caselette, Util di Villanova d'Asti.

[illegible] aspettative [illegible] [illegible] rilevanti. Il salone di Hannover è uno [illegible] più importanti del mondo: basti pensare che all'edizione precedente hanno partecipato 6500 espositori (su un'area [illegible] perta di [illegible] mq [illegible] all'aperto), le cui produzioni [illegible] state viste da [illegible]0 visitatori provenienti da oltre cento paesi. Significativa in particolare la crescita della sezione subfornitura, che è passata da [illegible] espositori [illegible] 1977 [illegible] [illegible] nell'81 e da [illegible] [illegible] 46.000 visitatori professionali.

Come sempre, [illegible] aziende che partecipano all'iniziativa del Centro Estero contribuiscono [illegible] in maniera rilevante alle spese, risultando [illegible] carico dell'organismo [illegible] solo l'interpretariato generale, [illegible] telefono centralizzato, l'energia elettrica, [illegible] pulizia generale degli stand, le tessere [illegible] ingresso e l'assistenza per ogni tipo di problema (doganale, valutario, commerciale.

In vetrina le macchine dei campi

Da domani [illegible] Savigliano la prima fiera della meccanizzazione agricola Cento espositori da tutta la Regione - Dalla zootecnia all'industria casearia

SAVIGLIANO — *Si apre domattina la «Fiera della Meccanizzazione Agricola», che l'Ente di valorizzazione delle attività economiche della Provincia [illegible] Cuneo, la Camera di Commercio, la Provincia, il Comune e la Cassa [illegible] Risparmio [illegible] Savigliano hanno organizzato con felice intuizione nella «capitale» dell'agricoltura della «Granda».*

«Scopo della manifestazione — spiega il dottor Giacomo Oddero, presidente della Camera di Commercio — è di presentare annualmente agli operatori del settore un'ampia e specializzata rassegna di macchine agricole che per destinazione e impiego investono tutte le aree [illegible] produ[illegible] pianura, collina e montagna».

Secondo gli enti organizzatori, [illegible] fiera del[illegible] meccanizzazione agricola in provincia [illegible] Cuneo si rendeva quanto mai necessaria e opportuna per la valorizzazione [illegible] un settore la cui economia ha da sempre rivestito particolare importanza nel contesto artigianale e industriale del Cuneese».

La Fiera, che si concluderà martedì prossimo, occuperà [illegible] mila metri quadrati di superficie suddivisi fra le piazze Schiapparelli e del Popolo con [illegible] centinaio di espositori provenienti dalla provincia e dall'intera regione. Molte richieste di partecipazione non hanno potuto [illegible] accolte per [illegible] di spazio, [illegible] il Comune di Savigliano si [illegible] già impegnato [illegible] reperire per la prossima edizione [illegible] maggiore superficie fieristica.

«Abbiamo scelto Savigliano — dice Giacinto Chiri, attivissimo direttore dell'Ente di Sviluppo che ha sede presso la nostra Camera [illegible] Commercio — perché si trova al centro di una zona dove è largamente diffusa l'attività di produzione di macchine e attrezzature agricole nonché spinti dal fatto che [illegible] Savigliano nel periodo pasquale si svolgeva già [illegible] rassegna sia pure non specializzata del macchinario agricolo. La Fiera accoglie [illegible] presenta macchine [illegible] seguenti settori: cerealicoltura, foraggicoltura, viticoltu[illegible] [illegible] industria enologica, attrezzature per la zootecnia, la trasformazione casearia».

L'inaugurazione ufficiale avverrà domattina alle 10,30 [illegible] la mostra rimarrà poi aperta tutti i giorni fino [illegible] martedì dalle 9,30 alle [illegible] ininterrottamente.

g. d. m.

[illegible] - El[illegible] - Selenia — *Le società Ansaldo, Elsag [illegible] Selenia, se[illegible] le linee concordate con le rispettive finanziarie Finmeccanica e Stet del gruppo Iri, hanno deciso di intraprendere [illegible] collaborazione nei campi della robotica, della progettazione e fabbricazione con l'aiuto del calcolatore (Cad-Cam) non[illegible] dell'elettronica biomedicale che consenta [illegible] raggiungere obiettivi più vasti [illegible] quelli ottenibili singolarmente [illegible] ciascuna azienda.*

Salvataggio per la Novamec?

NOVARA *(l. a.)* — Sempre nella spirale della crisi la «*Novamec*», l'azienda [illegible] che produce macchine per [illegible] lavorazione e la rigenerazione della plastica. Da tempo è in atto [illegible] contorta [illegible] intricata vertenza tra la direzione e alcuni istituti di credito che dovrebbero garantire il rifinanziamento.

La «*Novamec*» si dibatte in una seria vertenza, [illegible] [illegible] sblocc[illegible] [illegible] crisi finanziaria [illegible] rischia [illegible] portare l'azienda entro breve tempo [illegible] [illegible] definitiv[illegible] chiusura. Ora, dopo incontri [illegible] vertenze a tavoli unificati, la mediazione del prefetto e dell'amministrazione comunale sono riusciti ad aprire qualche spiraglio di soluzione.

Si è giunti a un sostanziale accordo sull'esigenza di procedere al rifinanziamento, [illegible] secondo quanto affermato recentemente dalla Fim, alcuni istituti di credito avrebbero frapposto obiezioni e ritardi. Tra gli istituti di credito [illegible] pure inserita la Banca Popolare [illegible] Novara, che dopo l'assemblea annuale dei soci, svoltasi la scorsa domenica, si spera abbia precisato e definito la [illegible] posizione in ordi[illegible] [illegible] necessità [illegible] «Novamec».

Insetticidi, guerra aperta

ROMA — *L'imminente approvazione da parte della Camera dei deputati del disegno di legge sui cosme[illegible] ha sollevato vivaci proteste delle organizzazioni dei farmacisti. Il punto più contestato [illegible] riferisce all'uso delle proprietà disinfettante e antisettica [illegible] [illegible] prodotti cosmetici. Infatti, subordinato a tali attribuzioni [illegible] l'impiego [illegible] sostanze conservanti che, secondo [illegible] farmacisti, costituisce un grave pericolo per la salute pubblica [illegible] [illegible] indebolimento, per fenomeni di resistenza batterica, [illegible] difese dell'organismo [illegible] inferiori. Da ultimo, le categorie far[illegible] [illegible] nell'emendamento [illegible] legge, che attribuisce ai cosmetici un'azione antisettica [illegible] disinfettante, l'apertura [illegible] [illegible] «falla enorme nella regolamentazione dei prodotti igienico-sanitari, per cui prodotti medicinali, terapeutici e preventivi usciranno dalle farmacie [illegible] saranno [illegible] nelle profumerie [illegible] nei supermercati».*

L'associazione dell'industria di profumeria, [illegible] parte sua, sostiene che l'attribuzione antisettica e disinfettante dei cosmetici [illegible] caratteristi[illegible] «secondaria e successiva» a quella primaria che rimane pur sempre cosmetico-deodorante. Quindi sarebbe perfettamente legittima la vendita fuori dalle farmacie, [illegible] l'assenza di finalità terapeutiche degli stessi preparati.

Caselle «decolla» verso l'Europa

TORINO — Dal [illegible] [illegible] per [illegible] volte la settimana, un aereo dell'Alitalia collega direttamente Torino con Bruxelles, la «capitale» della Comunità Europea; [illegible] 2 gennaio, inoltre, Torino e il Piemonte [illegible] collegati tre volte la settimana con Barcellona, la maggiore città industriale [illegible] Spagna. *«E' un altro piccolo passo per [illegible] uscire l'aeroporto di Caselle dall'isolamento, ma sia[illegible] [illegible] lontani dal dare a Torino [illegible] al Piemonte collegamenti aerei adeguati al loro [illegible] economico»*, [illegible] Agp, l'agenzia dell'Unione [illegible].

700 mila passeggeri

Secondo la stessa Agp [illegible] Sagat, la [illegible] [illegible] gestisce Caselle, sta mettendo [illegible] punto una proposta [illegible] sviluppo denominata «Master plan», che [illegible] pronta in [illegible] [illegible] che terrà conto [illegible] indicazioni provenienti [illegible] tutta la regione. Caselle, che l'anno [illegible] so ha raggiunto i 700 [illegible] [illegible] seggeri, dovrebbe, secondo il piano, [illegible] altri 120-150 mila.

«Un [illegible] recupero dovrà poi essere [illegible] per [illegible] merci, che sono in [illegible] [illegible] [illegible] dieci anni e che vengono in gran parte dirottate [illegible] autocarro su altri aeroporti, in prevalenza stranieri (non esistono ormai più voli regolari per [illegible] merci dal maggio [illegible] l'anno scorso)» [illegible] Agp.

Condizione per questo salto di qualità [illegible] [illegible] Caselle diventi punto di riferimento di una [illegible] [illegible] collegamenti [illegible] di [illegible] [illegible] lo». Per «terzo livello» s'intende [illegible] [illegible] di collegamenti a breve raggio (da [illegible] [illegible] 800 chilometri) con [illegible] [illegible] servite dagli attuali voli dell'Alitalia, [illegible] l'Ati, dall'Aermediterranea, [illegible] [illegible]a. Le [illegible] indicate [illegible] più richieste sono Bolo[illegible] Venezia, [illegible] e, all'estero, Vienna, Monaco di Baviera, Zurigo, Ginevra, Lione, Nizza.

Scrive l'agenzia [illegible] industriali che Torino e il Piemonte [illegible] particolarmente «lontani» dalla parte est dell'Italia del Nord, [illegible] [illegible] regione che, viceversa, presenta interessantissime prospettive [illegible] lavoro per gli imprenditori piemontesi (oltre che eccezionali richiami turistici nel caso di Venezia). Con il treno occorrono non meno di quattro ore per raggiungere Bologna, cinque per arrivare a Venezia, sei e [illegible] -sette per arrivare a Trieste. Città estere geograficamente molto vicine, risultano in realtà lontanissime o perché [illegible] [illegible] praticamente un collegamento ferroviario se non a patto di fare un lungo giro (per Domodossola [illegible] Losanna [illegible] [illegible] Ginevra) [illegible] perché ferrovia [illegible] strada sono largamente carenti (come nel [illegible] [illegible] Lione).

«Che a Torino [illegible] [illegible] in generale [illegible] [illegible] notevole domanda potenziale [illegible] servizi [illegible] interregionali [illegible] dimostrato, [illegible] l'altro, [illegible] notevole attività [illegible] voli di aerotaxi [illegible] [illegible] quella altret[illegible] [illegible] intensa degli aerei "executive" appartenenti [illegible] maggiori aziende [illegible] regione», nota ancora Agp.

Il trasporto delle merci

Per l'agenzia, Caselle, [illegible] [illegible] collegherà finalmente anche in Italia il «terzo livello», dovrebbe diventare [illegible] [illegible] [illegible] [illegible] di collegamenti interni e internazionali [illegible] integreranno quelli attuali gestiti [illegible] compagnie di bandiera: *«Il piano che la Segal sta mettendo a punto prevede, sulla base [illegible] questo sviluppo [illegible] [illegible] mico, un parallelo sviluppo [illegible] infrastrutture dell'aeroporto in modo [illegible] [illegible] farne un polo d'attrazione d'attività varie; sale di riunioni [illegible] conferenze, [illegible] commerciali, attrezzature per [illegible] [illegible] prodotti piemontesi o [illegible] [illegible] turistico [illegible] artistico».*

La Regione chiede

Per nuovi acquedotti 92 miliardi

ALBA — (g. f.) *Il presidente della giunta regionale, Enrietti, ha inviato una lettera ai parlamentari piemontesi invitandoli [illegible] farsi promotori [illegible] [illegible] iniziativa di legge [illegible] ottenere [illegible] [illegible] di nuovi fondi [illegible] Stato con i quali far fronte alle necessità [illegible] potenziamento [illegible] miglioramento dei numerosi acquedotti [illegible] consortili esistenti in Piemonte.*

La Regione, infatti, [illegible] avrebbe disponibilità sufficienti per far fronte [illegible] esigenze. Enrietti [illegible] segnalato la necessità di eseguire lavori per il completamento dell'acquedotto [illegible] Langhe [illegible] Alpi [illegible] per 20 miliardi [illegible] lire (l'acquedotto delle Langhe [illegible] [illegible] 84 Comuni, ma molti centri [illegible] [illegible] e [illegible] Langhe sono [illegible] in attesa dell'allacciamento, [illegible] si vorrebbe potenziare la portata [illegible] captando nuove sorgenti).

Tre miliardi di lire [illegible] sta[illegible] chiesti [illegible] il consorzio acquedotto delle Langhe sud-occidentali, con sede in Dogliani [illegible] che interessa [illegible] comuni. Infine, [illegible] miliardo occorre per il consorzio acquedotto Basse Langa «asciutta», [illegible] sede in Monteu Roero e [illegible] serve [illegible] comuni.

In totale, per i [illegible] acquedotti consortili esistenti in Piemonte, la Regione [illegible] segnalato [illegible] [illegible] di ottenere finanziamenti per complessivi 92 miliardi [illegible] mezzo per opere di miglioramento e di potenziamento.

Un «corso-quadri»

I capi tornano a scuola

TORINO — (r. bo.) *La Scuola di amministrazione aziendale dell'Università di Torino si [illegible] preparando a istituire [illegible] corso [illegible] per i quadri intermedi d'azienda, cioè per i capi. Lo conferma lo stesso di[illegible] [illegible] aggiunto della scuola, Alfredo Giglioli.*

In sostanza, l'iniziativa consentirebbe [illegible] capi che già lavorano di ottenere un alto grado di istruzione e [illegible] [illegible] razione, tale [illegible] metterli [illegible] condizione, tra l'altro, [illegible] fare [illegible] [illegible] salto di carriera. Per l'azienda, il vantaggio consisterebbe nel [illegible] propri «quadri» più qualificati, più pronti [illegible] capaci a seguire [illegible] ad anticipare lo sviluppo dell'impresa, non soltanto tecnologico.

Questo [illegible] forse una [illegible] ragioni [illegible] hanno spinto [illegible] poche industrie [illegible] a sollecitare alla Scuola [illegible] amministrazione aziendale il varo di questo corso biennale «per lavoratori [illegible] occupati» [illegible] che si affiancherebbe [illegible] un [illegible] simile già in atto, ma riservato [illegible] [illegible] giovani [illegible] hanno terminato [illegible] scuola media superiore.

[illegible] — Decisione [illegible] quotare [illegible] banca in Borsa; 32 [illegible] 500 milioni di lire [illegible] [illegible] [illegible] 1981: quasi [illegible] mila miliardi di raccolta. Questi i [illegible] [illegible] al termine dell'assemblea della [illegible] Nazionale dell'Agricoltura (Bna), riunitasi [illegible] sede ordinaria e straordinaria.

[illegible] ha deciso la distribuzione [illegible] [illegible] dividendo [illegible] 175 lire per ogni azione ordinaria da 500 lire

Boeing 737 [illegible] mila unità

ROMA — Un annuncio di Tap-Air del Portogallo, [illegible] riceverà 7 Boeing-737, ha portato gli ordini per questo tipo di [illegible] a 1000. L'unico altro aereo Boeing ad [illegible] raggiunto questo totale [illegible] il B-727, con [illegible] ordini. Il B-737 [illegible] da alcuni anni l'aereo più venduto del mondo, con il maggior [illegible] numero di acquirenti per un aereo di linea. I 7 velivoli alla Tap, [illegible] un valore di circa 115 [illegible] di dollari, [illegible] [illegible] consegnati [illegible] partire dal maggio 1983. Il vettore [illegible] [illegible] [illegible] [illegible] tratte di linea in Europa e per voli charter.

[illegible] sia un nuovo cliente [illegible] B-737, Air Por[illegible] [illegible] cliente Boeing dal 1964 ed ha in servizio più di 20 aerei Boeing, [illegible] cui il B-707, il [illegible] [illegible] il B-747. La [illegible] [illegible] di tratte internazionali raggiunge l'Europa, l'Africa, il Canada, [illegible] [illegible] Uniti [illegible] il Sud Ameri[illegible] I B-737 trasporteranno [illegible] passeggeri

Un telefono per il deserto

ROMA — In [illegible] vaste, [illegible] scarsamente popolate, risulta difficile o [illegible] installare [illegible] linee telefoniche tradizionali: sono stati così progettati [illegible] [illegible] [illegible] i sistemi [illegible] [illegible] rurali, che non richiedono collegamenti [illegible] vi e mettono [illegible] disposizione degli utenti un servizio [illegible] un telefono identici a quelli [illegible] [illegible] Italtel, un'a[illegible] [illegible] [illegible] [illegible] gruppo Stet, ha prodotto un sistema che [illegible] un numero limitato di canali radio, a disposizione di gruppi [illegible] merosi [illegible] utenti, con risparmio di frequenze radio e costi d'installazione contenuti. Questo [illegible] [illegible] stato acquistato [illegible] enti privati e statali di una ventina di Paesi, [illegible] i quali Norvegia, Yemen, Nigeria, Brasile, India e Cina.

«Tutto-cognac» in 200 pagine

MILANO — Edito da Mursia, è uscito, [illegible] col[illegible] *«I piaceri della tavola»*, il volume *«Cognac: mito e realtà»* [illegible] [illegible] Ferrari (pagg. [illegible] ill. 21, lire 16.000). Ferrari, caporedattore di un quotidiano mila[illegible] si interessa [illegible] particolare di enogastronomia collaborando a pubblicazioni [illegible] settore. [illegible] libro racconta la [illegible] [illegible] Cognac, che appartiene alla regione delle Charentes nella [illegible] sud-orientale, dalla preistoria sino ai nostri giorni, nelle sue tra[illegible] [illegible] culturali, [illegible] che, folcloristiche, commerciali [illegible] [illegible]. Poi[illegible] [illegible] cognac costituisce la maggiore industria locale, l'autore — [illegible] un lungo soggiorno nella [illegible] dove ha intervistato importanti personaggi — ne ripercorre [illegible] tutte le fasi, dalla coltivazione dei vitigni [illegible] produzione, specificando i si[illegible] [illegible] [illegible] e rifacendo [illegible] storia delle varie case produttrici. [illegible] libro non ha [illegible] [illegible] tecniche: [illegible] [illegible] anche [illegible] attrattive turistiche, [illegible] bel[illegible] naturali e artistiche della regione, [illegible] [illegible] speciali[illegible] gastronomiche, i ristoranti dove si mangia meglio ecc...

UN PROFUMO NON DETERMINA MAI IL SUCCESSO DI UN UOMO.

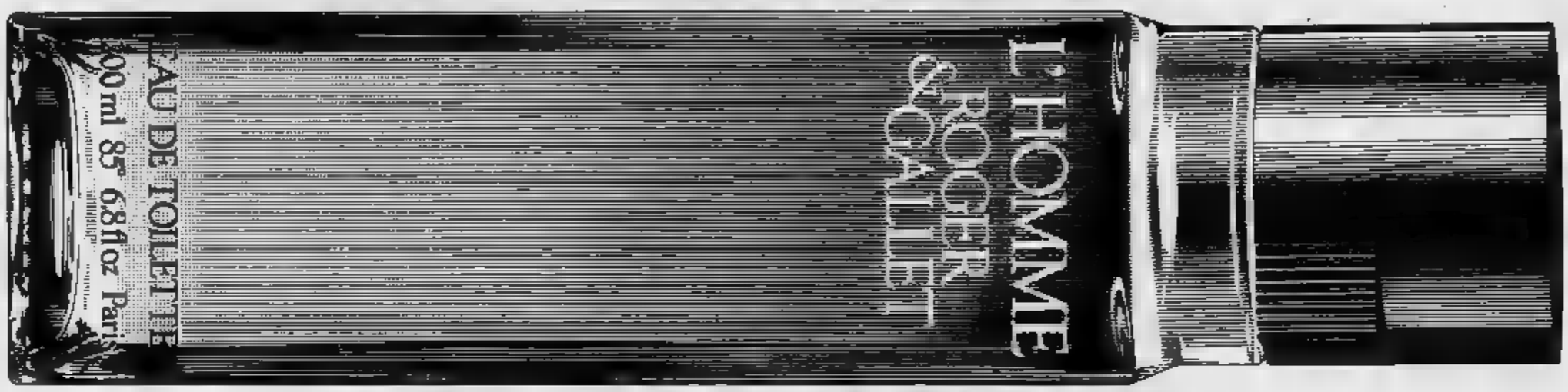

AL MASSIMO LO SOTTOLINEA.

L' HOMME
ROGER
& GALLET

Non vendiamo illusioni.

Eau de toilette, crème et mousse à raser, lotion et baume après-rasage, shampooing, baume après-shampooing, Tanax, crème auto-bronzant, crème pour peaux sensibles, déodorant, savon.

INTHA Livres

Posti lavoro, [redacted] «cassa» per il Piemonte ma [redacted] ripresa non è [redacted] dietro l'angolo

Previsioni positive degli industriali della regione - Le dichiarazioni di Frignani: «Il fondo della crisi è toccato, ci sarà un miglioramento nella seconda metà dell'anno»

TORINO — *«Il fondo della crisi è stato superato. E' anzi possibile ipotizzare un miglioramento più netto dell'attuale nella [redacted] metà [redacted] 1982»*. Lo ha [redacted] Giorgio Frignani, il presidente [redacted] Federazione piemontese degli industriali, pochi giorni fa, [redacted] rappresentanti regionali dei partiti, in [redacted] sione [redacted] presentazione [redacted] osservazioni sul bilancio preventivo della Regione.

Frignani ha specificato [redacted] da un'indagine della Federpiemonte risulta chiaramente [redacted] svolta congiunturale, i primi segnali [redacted] quale si manifestano a distanza [redacted] un anno e mezzo dall'inizio della crisi.
Gli industriali piemontesi prevedono un aumento [redacted] produzione [redacted] degli ordini, soprattutto dall'estero. Su [redacted] investimenti, però, la cautela è massima. La stessa indagine ha dimostrato, inoltre, che, mentre la situazione in prospettiva migliora, [redacted] il quadro presente resta negativo.

«Ancora il 36,6 per [redacted] delle aziende piemontesi ha meno di un mese di carnet [redacted] assicurato» ha detto Frignani. A gennaio [redacted] il 38,8 per cento.

Anche per l'occupazione i segnali [redacted] cambiamento sono [redacted] modesti: il 3,5 per [redacted] imprese intervistate prevede un aumento dell'occupazione, [redacted] il 25,3 indica una diminuzione (a gennaio le proporzioni [redacted] rispettivamente 2,7 per cento e 28,6).

«Il saldo quindi migliora, sia pure [redacted] poco», ha commentato Frignani, sottolineando [redacted] contempo che esiste un segnale ancora più positivo: [redacted] numero delle [redacted] che prevedono di fare [redacted] integrazione nei prossimi mesi. Sono il 22,8 per cento contro il 29,1 registrato a gennaio.

Il presidente [redacted] industriali piemontesi [redacted] ribadito che *«questi dati non significano [redacted] ripresa sia imminente»*, ma che certamente il fondo è stato toccato e si sta risalendo.

«Occorre, quindi, [redacted] preparati [redacted] approfittare della ripresa — ha ricordato Giorgio Frignani —. *Gli interventi [redacted] politica economica e le [redacted] programmazione dovranno perciò [redacted] sere [redacted] in tal senso, agendo sui fattori interni [redacted] costo e favorendo lo sviluppo d'investimenti non inflazionistici, nel settore delle infrastrutture, in campo energetico e produttivo»*. r. bo.

«Il sì al referendum costa 25 mila miliardi»

[redacted] — Il referendum, [redacted] la probabile vittoria [redacted] «sì» all'abrogazione della legge [redacted] 1977, costerebbe [redacted] imprese «oltre 25.000 miliardi di lire». E' questa la cifra [redacted] ha [redacted] il presidente [redacted] Consiglio, [redacted] la sera [redacted] Venerdì Santo, citando [redacted] attendibili».

Le [redacted] (ne [redacted] diverse) [redacted] riferiscono all'a[redacted] degli [redacted] per liquidazioni [redacted] a tutti i [redacted] di lavoro privati, dell'industria, dell'agricoltura, del [redacted] e [redacted] servizi. [redacted] la sola in[redacted] a 13-14.000 [redacted].

[redacted] le liquidazioni [redacted] è però [redacted] che [redacted] imprese [redacted] davvero [redacted] in [redacted] liquido, a [redacted] i dipendenti [redacted] decidano [redacted] licenziarsi, o siano licenziati, tutti insieme. Si scrive nei [redacted] lanci; ma l'esborso [redacted] avviene, ed è re[redacted] economico dell'azienda, e quello per i dipendenti [redacted] nell'anno.

[redacted] questo ieri il comitato promotore [redacted] risposto a Spadolini con [redacted] (che non [redacted] solo [redacted]) [redacted] effettivo [redacted] le imprese [redacted] di in più nel 1982.

Mostra a Jeddah

Affari arabi per i novaresi

NOVARA — *(l. a.)* Dodici aziende novaresi hanno fatto, in Arabia Saudita, ottimi affari. L'occasione [redacted] una mostra internazionale [redacted] «Casa ideale» e [redacted] consumo, tenutasi a Jeddah (la Milano d'Arabia), [redacted] marzo al 2 aprile scorso.

Dodici aziende della provincia, operanti in settori diversi, hanno così [redacted] l'opportunità di presentare i loro prodotti: casalinghi in acciaio e alluminio, campionari delle ditte Sap Puppieni, Alpu Puppieni, Officine [redacted] che Gozzano, Acea (dai [redacted] caffettiere, [redacted] pentolame ai passaverdura), piccoli elettrodomestici della Bialetti, cosmetici e prodotti di [redacted] per la persona e la casa.

Nel [redacted] manifestazione, [redacted] intervenuti personalmente [redacted] dieci operatori economici [redacted] Novarese, per poter concludere alcuni affari; in [redacted] si fattura prevalentemente in dollari Usa, e questa [redacted] sta vertiginosamente rivalutandosi. Diversi poi [redacted] avviati che lasciano [redacted] in un buon futuro economico nei rapporti [redacted] aziende novaresi con l'estero.

[redacted] servizio insostituibile è stato [redacted] durante e dopo la manifestazione economica in Arabia, da [redacted] Commercio sia [redacted] Consorzio Italy Export; [redacted] presenza all'estero è infatti oltremodo difficoltosa per le [redacted] e piccole aziende della provincia [redacted] Novara.

NEW YORK — Vi sono segni che alcuni investimenti [redacted] potrebbero essere presto ritirati [redacted] mercati americani [redacted] europei. [redacted] quanto afferma il notiziario [redacted] *Report*, osservando che mentre vari dirigenti arabi proclamano la volontà di non cambiare politica in tema di investimenti, alcuni [redacted] potrebbero indicare il contrario.

Il [redacted] dei beni iraniani in Usa decretato durante la presidenza Carter e le analoghe mi[redacted] adottate dal [redacted] Londra contro l'Argentina

E sulla ciminiera... un cappello Borsalino

ALESSANDRIA — *La «Rassegna economica», la rivista trimestrale [redacted] Camera [redacted] commercio di Alessandria, [redacted] dedicato [redacted] numero speciale alla Borsalino [redacted] cappellificio noto in tutto il mondo ed il cui nome è stato per decenni ovunque sinonimo di cappello a [redacted] Alessandria. Dopo [redacted] profonda crisi dovuta [redacted] mancanza [redacted] interesse per [redacted] copricapo, la Borsalino sta ora riconquistando prestigio rigiando col [redacted] marchio [redacted] prodotti per l'abbigliamento maschile, [redacted] qui [redacted] «numero unico» che [redacted] Camera di commercio ha voluto dedicare alla storia dell'azienda.*

E' stato presentato alla stampa, presenti gli amministratori della Borsalino Vittorio Vaccarino, Aldo Lucini a Alberto Zaio. [redacted] della decisione sono stati illustrati dal presidente della Camera [redacted] commercio, [redacted] Castellani, che ha firmato l'editoriale della rivista, dal titolo «Il cappello sulla ciminiera», a ricordo della [redacted] ciminiera della Borsalino che per decenni è stato simbolo di Alessandria industriale.

Ricordando le iniziative [redacted] che hanno preso (o prenderanno) [redacted] come punto di riferimento le sorti [redacted] un nome, di un'azienda, [redacted] una città, Castellani ha ricordato [redacted] «ripetutamente ciascuno [redacted] noi [redacted] ragionato intorno alla Borsalino in una chiave duplice: un fatto concreto, [redacted] manifestazione di sagacia imprenditoriale, [redacted] indi[redacted] capacità lavorativa di maestranze locali, ma anche un simbolo».

«Simbolo [redacted] questa [redacted] — ha detto Castellani — che sotto quella patina di distacco [redacted] e [redacted] riserbo cantata [redacted] glorie letterarie locali, è tutt'altro [redacted] indifferente [redacted] fascino dell'eleganza, del prestigio e, perché no, [redacted] successo. Simbolo anche di un'energia vitale [redacted] sentiamo il bisogno in tempi [redacted] crisi produttiva e dell'occupazione, un'energia che ha permesso all'azienda [redacted] diventare a rimanere per anni la più importante della provincia, che propone oggi [redacted] riscoperta [redacted] la crisi degli ultimi anni. Borsalino, dunque, [redacted] segno di [redacted] sociale più [redacted] e così [redacted] invito alla speranza, alla volontà [redacted] credere in se stessi».

Guido [redacted] i suoi articoli ha saputo ricordare la Borsalino [redacted] conquista [redacted] mondo, il binomio fabbrica-città, il lavoro dei dipendenti del famoso cappellificio a dei Borsalino che furono artefici e continuatori del successo iniziato tanti anni fa. [redacted] c'è uno studio [redacted] Carlo Beltrame [redacted] Borsalino e industria [redacted] cappello nel quadro industriale provinciale e alessandrino del dopoguerra. Infine, un interessante lavoro di Giancarlo Subbrero sulla evoluzione [redacted] struttura industriale [redacted] provincia [redacted] Alessandria dal [redacted] al 1940.

Franco [redacted]

[redacted] — La Camera [redacted] commercio di Torino ha [redacted] nizzato [redacted] corso di formazione per «energy [redacted] che s'inizierà [redacted] il maggio. De[redacted] sono gli imprenditori e i [redacted] stabilimento che [redacted] di gestione dell'energia. Obiettivo, quello [redacted] contribuire al conseguimento [redacted] risparmi di [redacted] energetici.

Commessa «Nuovo Pignone» [redacted] l'Olanda

[redacted] — Il «Nuovo Pi[redacted] società [redacted] po Eni, ha acquistato [redacted] parte [redacted] una [redacted] (la [redacted] Co. di Alhambra») per la fornitura [redacted] compressori centrifughi e [redacted] a vapore destinati a un impianto [redacted] della «Nam» (società [redacted] per l'azoto) a Sluiskil, nei Paesi Bassi.

L'ordine comprende [redacted] compressori centrifughi [redacted] a cinque turbine a vapore per [redacted] potenza totale [redacted] 40 [redacted]

ECONOMICI

La tariffa è di L. 2100 la riga. Rubriche 8: operai/impiegati L. 1125, tecnici L. 1280, dirigenti L. 1700. Rubriche 8 e 11 (domande) L. 1125. Avvisi urgenti dalle linee o netto il doppio. Neretti urgenti, dalle linee o urgentissimi il triplo.

ANNUNCI ECONOMICI VIA FILO
Gli annunci economici per La Stampa e Stampa Sera possono essere ordinati a mezzo telefono al seguente numero 569.2165 (3 linee con ricerca automatica).
Il relativo pagamento dovrà essere effettuato presso qualsiasi Filiale dell'Istituto Bancario San Paolo di Torino o della Cassa di Risparmio di Torino secondo le modalità che verranno fornite.

In tema di offerte di impiego e lavoro, Pubblitalia ricorda che la legge 9.12.1977 n° 903 vieta discriminazioni sul sesso e l'inserzionista è impegnato a rispettare tale legge.

2 Affari e capitali

A.A.A.A. SOFIN
finanziaria di primaria importanza esegue in 24 ore a tassi convenientissimi finanziamenti
FIDUCIARI ED IPOTECARI
corso Vittorio Emanuele II 83 (3° piano, scala a destra), telefoni 553.284 - 554.886.

A.A. IPFIM a tassi concorrenziali con rimborso a rate mensili concordabili concediamo in 24 ore finanziamenti sulla fiducia risolviamo qualsiasi vostro problema finanziario.
IPFIM s.a.s.
[redacted] V. Emanuele 40, telefoni 515.221 - 517.008.

A.A. IPFIM a tassi bancari eseguiamo in 20 giorni in [redacted] località
MUTUI IPOTECARI
rimborso [redacted] concordabili [redacted] entità e durata. Si accettano anche ipoteche di secondo grado [redacted] sconto effetti, leasing mobiliare ed immobiliare. Lease back. Ipfim, corso Vittorio Emanuele 40, [redacted] 515.221 - 517.008.

A.A. PRESTITI concediamo a tutti fiduciari-ipotecari anche 2° grado
FINET S.A.S.
Piazza Statuto 10 tel. 539.176 - 546.827 risolviamo ogni vostro problema [redacted] per serietà e immediatezza.

ATTENZIONE finanziamenti fiduciari mutui ipotecari artigiani commercianti piccole e medie industrie V. S. Teresa 22, tel. 539.026.
EUROCINCILLA di E. Stenger propone l'investimento più redditizio, il guadagno continuamente assicurato, allevando a casa vostra il cincillà con pochissimo spazio e bassissimo costo di mantenimento. Telefonare 839.5383.
PRESTITI fiduciari o ipotecari con rimborso sino a 10 anni senza cambiali anche dopo ipoteca bancaria, Credim via A. Doria 15, Torino, tel. 549.822.
SENZA cambiali concediamo mutui o presse per acquisto case a tassi agevolati. Rivolgersi Centrafin 749.722-23.

3 Aziende, negozi

A.A. VAL Chisone ristorante bar sulla strada statale ottimo fabbricato con riscaldamento e parcheggio avviatissimo attrezzatura completa ideale famiglia cedesi 28 milioni. Telefonare 0121 38.40 ufficio.
A. CEDERE aziende e negozi è difficile. Per le cose difficili occorrono degli specialisti. Noi lo siamo! Labeo Tel. 748 222.
A. SALVOLDI A cede Crocetta avviatissima profumeria con cabina estetica incasso 45 milioni annui L. 22 milioni. Tel. 650.2196.
A. SALVOLDI B cede avviatissimo laboratorio pasticceria causa salute reddito annuo 150 milioni garantiti. Tel. 650.2196.
[redacted] C cede S. Rita avviatissima drogheria profumeria incasso 200 mila al dì tab. I XIV L. 18.500.000. Tel. 650.2196.
A. SALVOLDI D cede centralissima e avviatissima panetteria tab. I V VI VII incasso 250 mila al dì L. 25.500.000. Tel. 650.2196.
A. SALVOLDI E Madonna Campagna avviato alimentari 50 mq tab. I VI XII XIV incasso 250 mila al dì L. 22 milioni. Tel. 650.2196.
A. SALVOLDI F cede Mirafiori [redacted] Minimarket 130 mq multitabelle incasso sicuro 600 mila al giorno Tel. 650.2196.
ARAMEC 639.008 acconciature uomo donna zona Mirafiori. [redacted] estetica e sauna, incasso L. 2 milioni mese, cede L. 31 milioni.
ALIMENTARI zona S. Paolo mq 35 più retro 2 aperture su strada L. 300 mila al giorno cedesi L. 19 milioni. Tel. 580.950.
BAR tomalazione drogheria coloniali piazza Vittorio tabelle I XII XIV 2 vetrine mq 80 arredo nuovo cedo L. 67 milioni. Tel. 580.950.
DI SALVATORE corso Turati 13 cede Cumiana centrale super market associato nuclei aziendali assieme separati o consociati avviatissimi funzionali attrezzati perfetto ordine alto reddito garantito sarietà ritiro commercio.
DI SALVATORE corso Turati 13 cede Sestri Levante negozio solo in zona produzione vendita pasta fresca e merende attrezzatissimo avviatissimo incrementabile 3 persone equi richiesta.
DI SALVATORE corso Turati 13 cede Chieri vari attrezzato avviatissimo ingrosso dolciumi incrementabile 2-3 persone.
LAVASECCO Borgata Parella mq 25 più retro e servizi facile conduzione cedesi per ritiro L. 18 milioni. Tel. 580.950.
LIBRERIA cartoleria articoli regalo 107 mq 3 vetrine su [redacted] forte passaggio in Mirafiori. Torino 2000, tel. 545.082.
PRIVATO cede licenza tabella I VI XII XIV in via S. Marino n. 25/A a L. 18 milioni. Passare ore negozio o telefonare 355.344.
RISTORANTE zona corso Potenza commerciale di grande passaggio [redacted] 80 coperti nucleo familiare [redacted] 180 [redacted] incrementabili clientela [redacted] 130 milioni. Tel. Magro 510.584.
TABACCHI [redacted] moderno [redacted] milioni 500 mila, utile netto 45 milioni, [redacted] anticipando 180 milioni. Frana 511.080.
TABACCHI minuteria generale incasso annuo 200 milioni incrementabile avviatissimo 2 camere servizi cede Frana 511.080.
TAIT A vendesi licenza E attività commerciale trasferibile (tabella I bis) L. 8 milioni. [redacted] fonare 502.383 - 546.425.
ITAIT B vende licenza di drogheria, tabelle n. 1, 6, 12, 14 e annessi fondi merci a L. 18 milioni dilazionabili. Tel. 502.383.

4 Terreni

[redacted] terreno agricolo liberi [redacted] posizione ideale [redacted] pioppi ecc. mq [redacted] L. 18 milioni 120 mila. Imil (0121) 3640.
A. RICERCHIAMO in acquisto terreno edificabile 1000 mq cintura Torino adiacenze vie di comunicazione stradali. Tel. 779.084.
AMMINISTRAZIONE Balci vende terreno in Chivasso fronte Lancia minimo mq 150 uso giardino. Tel. 011/503.635.
CASCINE Vica lotto con progetto approvato per villetta monofamiliare a schiera vendesi anche a costruzione ultimata, 505.000.
MARENTINO (Vernone) vendesi terreno mq 8156 L. 14 milioni disponibili. Sabelatti immobili 582.669.
MONCALIERI affittasi terreno cintato [redacted] strada Genova mq 2500. Tel. [redacted].
[redacted] privato vende ad Arzachena [redacted] costruibile 6 alloggi. Tel. [redacted].
TERRENI agricoli varie dimensioni irrigabili vicino strade zona San Gillio Robassomero vende da L. 4000/mq. Tel. 967.1867.

5 Locali e negozi

domande

CERCASI in affitto locali mq 300/800 in Torino e prima cintura uso deposito o [redacted] Tel. [redacted]

offerte

A.A. COMLEM vende corso Siracusa basso fabbricato indipendente mq 480 cortile entrata carraia, adatto deposito attività artigianale. Telefonare 548.173.
A.A. LEUMANN corso Francia vendesi costruendo fabbricato industriale mq 270 volendo area doppia su 2 piani prezzo mita facilitando. Tel. 789.132.
A.A. LEUMANN corso Francia vendesi fabbricato uso commerciale - esposizione et simili moderno luminoso mq 500 volendo anche doppio Facilitando Tel. 789.132.
A. LIBERO vendesi presso via O. Vigliani cedesi mq 120 uso ufficio con annesso capannone mq 230 ideale sede attività artigianale mutuo Fiem Tel. 508.897.
A. MAGAZZINO laboratorio Barriera Milano adatto per qualsiasi attività mq 900 o 1900 affitto o vendo libero subito. Tel. 747.803.
A. [redacted] vende via Ormea locale uso magazzino interno cortile 22 milioni 500 mila dilazionabile. Tel. 519.801.
ADIACENTE Porta Nuova locale adatto box magazzino laboratorio mq 60 più posto auto 20 milioni più mutuo. C.R. Fiduciaria Immobiliare 504.956.
AOSTA capannone nuovo con celle frigorifere mq 600 cortile vendo-affitto. Telefonare 544.958.
BENASCO vendo stabilimento mq 15 mila divisibili in 2000 - 3000 - 4000 mq a L. 380 mila al mq tutti gli impianti fronte via. Tel. 610.341 - 544.958.
BOX auto liberi di nuova costruzione ottimo investimento da reddito vendesi zona Madonna di Campagna. Tel. 592.484.
BOX libero Collegno 5 auto 80 mq in case nuove facilitazioni pagamento. 531.000 Eurocase.
EDILCASE vende zona piazza Massaua (Pozzo Strada) bellissimi locali mq 80 adatti a studio dentistico. Ottimo affare. Reddito elevato. Tel. 548.154.
EDILCASE vende corso Peschiera 327 bellissimo negozio con retro oltre eccezionale metratura. Ottimo investimento. Tel. 548.154.
FARLLA & BERTINETTO vende liberi muri negozio zona piazza Guala, costruzione signorile 1970, con 7 vetrine (mq 80) più seminterrato mq 325. Telefonare 741.2874.
GARETTI Rivoli 958.9483 vende Alpignano capannone industriale libero mq 300 circa con terreno mq 1000, 145 milioni.
GARETTI 011 57 67 divisione immobili industriali vende a s. Carmagnola-Bra capannoni 1000-1500 mq palazzina uffici e abitazione terreno circostante recintato.
INVESTIRE in box? Ottimo affare zona Mirafiori. Bagno 569.379.
MURI negozio ristorante bar zona commerciale adiacenze Fiat Mirafiori magazzino box vendiamo reddito. Utip 519.888.

7 Offerte lavoro e impiego

operai, autisti, fattorini

[redacted] alto guadagno [redacted] lavoro [redacted] ufficio: via Cuneo 8 (interno cortile).
A.A.A.A. [redacted] ambosessi giovani si offre altissimo guadagno per facile lavoro organizzato. Via Gioberti 35, ore ufficio.
MEDIA azienda elettromeccanica zona Beinasco cerca per assunzione passaggio diretto cablatori linee lunga esperienza quadri elettrici. Tel. 801.8115/6/7 ore ufficio.

impiegati

[redacted] cerca personale [redacted] in posto di rilievo, [redacted] nomico di [redacted] 0141 566.75.
CENTRO Vendite immobiliari assume giovani ambosessi con auto propria; richiedesi presenza buon livello culturale attitudine rapporti commerciali. Telefonare al 386.187.
SOCIETA' cerca esperti/e settore acquisizione immobiliare auto propria vi offriamo minimo garantito ed altissime provvigioni. Inutile presentarsi se non provenienti espressamente dal ramo. Tel. 447.3315.

15 Autovetture

[redacted] per pochi giorni consegne immediate [redacted] 2500 diesel, panorama 2500 diesel, Argenta 2500 diesel. Concessionaria Fiat Autofrancia, corso Francia 339, corso Trapani 118.
A.A.A.A.A.A. [redacted] diverse 127, ottime 500 occasionissime A112, Fiat 131 di 2-3 anni, R5 del 76-79, Golf normale e GTI, varie Alfasud, diverse Beta e [redacted] lunghe rateizzazioni senza cambiali, consegna un giorno, visitateci Lincarauto corso Orbassano 72 telefono 581.008 (aperto anche il sabato tutto il giorno).
[redacted] Concessionaria [redacted] Autobianchi [redacted] A112 Junior Elite e [redacted] Delta, Trevi, [redacted] coupé e HP Executive. Lunghe rateizzazioni Sava. Importante esposizione vetture occasione Fiat, Lancia, Alfa Romeo, Renault, Volkswagen, rateizzazioni 36 mesi, minimo anticipo, consegna 20 ore. Lincarauto, c. P. Oddone 68, tel. 472.047, Lincarauto, c. Orbassano 72, tel. 581.008 (aperto anche il sabato tutto il giorno).
ACQUISTIAMO auto piccole e grosse cilindrate anche sinistrate. Massima valutazione, pagamento contanti. Via S. Ottavio 32, tel. 877.242 (aperto anche il sabato).
ACQUISTIAMO per contanti vetture, furgoni recenti, valutazioni massime. Autocity, via Pianezza 202 angolo corso Cincinnato.
ACQUISTIAMO vetture pagando il massimo in contanti. Lincarauto, corso Principe Oddone 68 e corso Orbassano 72 (anche il sabato). Telefoni 472.047 - 581.008.

ACQUISTIAMO
vetture piccola cilindrata qualsiasi marca anche incidentate purché non sinistrate. Massima valutazione. Ricar corso Belgio 101. Tel. 899.5044.

AFFARE privato vende Citroen Visa 1100 fine 79, usata pochissimo, 4 milioni 200 mila, anche dilazioni. Tel. 850.7408.
AUTOCITY acquista vende permuta minimo anticipo pronta consegna vetture nuove Fiat Lancia Autobianchi Innocenti vasto assortimento usato revisionato garantito via Pianezza 202 ang. corso Cincinnato. Tel. 739.6085.

CAMIONCINI FURGONI GIARDINETTE
Volkswagen TL 29 furgone e promiscuo, TL 40/35 tetto rialzato, pulmini 9 posti benzina e diesel vende con garanzia Concessionaria Volkswagen Rinaldi, corso Francia 282, telefono 724.005.

GOLF Gtd 3 porte bianca vetri elettrici perfetta mai urtata disponibile ogni prova. To 20, 20 mila km. Tel. 282.2254.
PRIVATAMENTE carrozziere vende 500 127 128 da 500 mila a 850 mila anche a rate. Tel. 415.3781.
SENZA cambiali vendiamo 128, Panda, 112, Ritmo, 131, Alfa Romeo, Delta, Bmw. Corso Raffaello 3. Tel. 658.001.

16 Motocicli

IL Trail preparato con Ossa 250-350, senza contabilità. Borgarello, via Cantarana 2 - Torino.

18 Acquisto alloggi

A.A. ALLOGGI, interi stabili terreni acquistiamo Torino Pianezza Rivoli Collegno Venaria Moncalieri Orbassano dintorni, pagamento contanti V. & V. tel. 987.3153.
A. ACQUISTASI mansarda monocamera libera. Telefonare ore ufficio 580.870 - 504.463.
A. TORINO privato acquista (oppure affitta) in stabile signorile, 3 camere salongino, servizi. Tel. 749.5850.

(continua)

Dal 21 aprile al 2 maggio
CHI ACQUISTA UNA LANCIA E' OSPITE LANCIA

Al salone dell'Automobile di Torino, Lancia presenta le nuovissime Lancia Rally e Lancia Endurance. La prima partecipa al Campionato Mondiale Rally, la seconda al Campionato Mondiale Endurance. Due tecnologie, nell'area della sovralimentazione, al banco di prova. La Lancia Rally, con Compressore Volumetrico, impegnata sui nervosi [redacted] massacranti percorsi del Mondiale Rally. La Lancia Endurance, con Turbocompressore, impegnata su pista, alle altissime velocità nelle lunghe durate. Un programma ambizioso, unico nel panorama mondiale, [redacted] essenziale per trasferire rapidamente sulla produzione di serie nuove tecnologie tese a migliorare le prestazioni, l'affidabilità, la sicurezza, il piacere di guidare. E contribuire, nella tradizione Lancia, al progresso [redacted] all'evoluzione del prodotto automobile. Lancia ha inteso sottolineare l'importanza di questo avvenimento unico con [redacted] iniziativa altrettanto unica. Tutti coloro che, nel periodo del Salone dell'Automobile, acquistano [redacted] Lancia in qualsiasi parte d'Italia,

al Rally di Corsica (Francia - maggio)
o al Rally dell'Acropoli (Grecia - maggio)
o al Rally dei 1000 Laghi (Finlandia - agosto)
o al Rally RAC (Inghilterra - novembre)
o a Nürburgring (Germania - maggio)
o a Le Mans (Francia - giugno)
o a Spa (Belgio - settembre)
o a Brands Hatch (Inghilterra - ottobre)

Per tutta la durata del Salone dell'Automobile di Torino, Lancia regala, a chi acquista una Lancia in qualunque parte d'Italia, un viaggio tutto compreso, per assistere ad una prova del Campionato Mondiale Rally o Endurance.

potranno seguire la Lancia Rally o la Lancia Endurance [redacted] prova del Campionato del Mondo. L'acquisto dà automaticamente diritto ad un viaggio di tre giorni, tutto compreso, in una delle località indicate. Per evidenti motivi organizzativi, la formazione degli otto gruppi che parteciperanno ad [redacted] dei viaggi sarà effettuata direttamente da Lancia.
Un'opportunità unica, per chi ha scelto la tecnologia Lancia, di vederla in azione in una gara emozionante.
Ma c'è [redacted] altro importante motivo per acquistare una Lancia nel periodo del Salone: i prezzi bloccati fino al 2 maggio per tutti i modelli.
Due opportunità eccezionali. Un modo, secondo lo stile Lancia, di festeggiare insieme ai suoi amici il Salone dell'Automobile.

Viaggi organizzati con la collaborazione
Alitalia
Ventana

ECONOMICI

18 Acquisto alloggi

ACQUISTASI monolocale in Torino libero con servizio purché casa decorosa pagamento per contanti. Tel. 539.181.
ACQUISTEREI libero 2 camere tinello cucinino per prossimo matrimonio [redacted] limite 58 milioni. Tel. 532.408.

ACQUISTIAMO
stabili in blocco in Torino e Comuni confi- [redacted] Trattative rapide, massima valutazione, pagamento contanti. Fiduciaria Immobiliare 556.956.

ACQUISTO esclusivamente dal proprietario 2 camere tinello cucinino in casa decorosa 539.722 ore negozio 640.7437 pasti
ACQUISTO privatamente pagando contanti alloggi soffitte da ristrutturare. Telefonare 531.394.
CERCASI con urgenza 1-2 camere tinello libero anche da ristrutturare in Torino qualsiasi zona, pagamento contanti. Tel. 396.766.
CONFAR [redacted] alloggio libero in Torino qualsiasi zona di 2 camere tinello cucina anche casa vecchia. Tel. 539.019.
PENSIONATI acquistano [redacted] contanti alloggio libero [redacted] cucina bagno, spesa massima 50 milioni. Tel. 532.409
PRIVATAMENTE acquisto appartamento libero 1-2 camere servizi per investimento capitale. Tel. 532.196. Astenersi agenzie.
PRIVATO acquista da privato 2 / 3 camere tinello cucinino libero recente in Torino. [redacted] 704.268 ore 18-20
PRIVATO acquista appartamento libero in Torino. Tel. 780.4741
RICERCO alloggio libero 2 camere [redacted] in Torino [redacted] cintura [redacted] milioni. Tel. 756.863.

SE
il tuo problema è vendere telefona all'immobiliaretore, persone qualificate si impegnano a trattare con serietà e riservatezza la vendita del tuo immobile. Immobiliaretore 549.781 - 553.204.

[redacted] comprano alloggio libero in Torino pagam[redacted]. Tel. 765.633 [redacted] ore dei pasti.

STUDENTE acquista mansarda libera presso università con possibilità servizio interno. Telefonare 758.863.

[redacted]
al 637.934 prenderemo [redacted] considerazione l'immobile che volete [redacted] senza alcun obbligo. Abbiamo il giusto e probabile acquirente.

19 Vendita alloggi

A.A. [redacted] A vende libero adiacente Valentino in stabile recente, signorilissimo, salone 4 camere, cucina, 3 servizi, ampi ripostigli. Tel. 548.123.

A.A. COM.FAI [redacted] libero Centro Europa sal[redacted] 2-3 camere [redacted] servizi box [redacted] fondiario e dilazioni. Telefonare 548.123.

A.A. COM.FAI vende zona Statuto in stabile recente signorili appartamenti 1-2-3 camere tinello cucinino doppi servizi. Mutuo fondiario e dilazioni. Tel. 548.123.

A.A. [redacted] vende liberi centralissimi appartamenti 2/3 [redacted] in stabile completamente ristrutturato nelle parti comuni. Tel. 548.123.

A.A. [redacted] vende [redacted] corso [redacted] Cesare in stabile recente dotato di ascensore e riscaldamento ultimo piano con terrazzo 2 [redacted] contigui: [redacted] camere, cucina, bagno, una [redacted] cucina, bagno. T[redacted]onare 548.123.

A.A. COM.FAI Z vende [redacted] piano alto, libero subito, 2 camere tinello cucinino bagno. Telefonare 548.123.

A.A. [redacted] Grugliasco ampio camera tinello cucinino [redacted] cantina box auto lire 38 milioni. Tel. 959.1122.
B. AL 3° piano ultimo in [redacted] zona Lancia libero [redacted] 2 camere cucina [redacted] bagni [redacted] 116 milioni. Tel [redacted]
A. BRB libero adiacenze corso Grosseto (via Sospello) 3 camere cucina bagno posto auto giardino condominiale lire 88 milioni, ampie dilazioni. Tel. 650.7063 - 650.7764.

B. FISIM A [redacted] stessa [redacted] sa a prezzi eccezionali due camere cucina servizi L. 25 milioni [redacted]; tre camere [redacted] servizi L. 33 milioni 400 mila mutuo. Tel 591.980.
B. FISIM libero corso Orbassano [redacted] due camere cucina servizi [redacted] tuo. [redacted] 591.980 - 599.897
B. FISIM libero [redacted] Palermo economico ampio camera [redacted] 18 [redacted] dilazionabili. Tel. 595.273 - 501.970.
A. FISIM libero presso via De Sanctis ampio due camere tinello cucinino servizi terrazzo mutuo permute. Tel. 501.970
A. FISIM libero [redacted] ampio due camere cucina [redacted] posto [redacted] mutuo permute. Tel. 585.902 - 591.980.
[redacted] occupati [redacted] stessa casa spaziosi signorili [redacted] camera tinello cucinino servizi mq [redacted] mutuo. Tel 591.769
A. [redacted] vende [redacted] Mirafiori Sud [redacted] Piava recente 4 camere cucina biservizi box auto 79 milioni 400 mila. Tel. 519.801.
A. [redacted] vende [redacted] zona Vanchiglia [redacted] Oropa appartamento [redacted] camera cucina servizio 30.800.000. Tel. 519.801.
A. [redacted] vende adiacente corso Inghilterra via Vassalli Eandi in stabile d'epoca [redacted] re cucina bagno. Tel. 519.801.
A. [redacted] vende San Mauro casetta libera completamente [redacted] totali 4 [redacted] più giardino. Tel. 519.801.
A. [redacted] vende libero lungo Dora Agrigento [redacted] via Cigna camera cucina bagno ingresso 42 milioni 500 mila. Tel. 519.801.
A. [redacted] vende libero [redacted] Agnelli presso Stadio spazioso soggiorno 2 [redacted] cucinino bagno permute. Tel. 519.801
A. RI[redacted] libero recente spazioso di salone due camere cu[redacted] doppi servizi [redacted] auto Gabetti vende 958.9489/3.
[redacted] Santa Rita [redacted] bellissimo saloncino 1 [redacted] tinello servizi signorile facilitazioni. Sis 519.977.
ABITABILE subito grandioso via Lurisia 2 [redacted] tinello ingresso bagno dilazioni permute. Tel. 547.828.
[redacted] corso Traiano libero signorile 2 camere tinello cucinino [redacted] 73 milioni. Nordimmobili 749.2942 - 7[redacted]
AFFARE Utip [redacted] vende grandioso re[redacted] Derna 3 [redacted] tinello cucinotto [redacted] bagno mutuo dilazioni permute.

AFFARE Utip 518.986 vende [redacted] signorile adiacente Parco Rignon [redacted] Orbassano 4 camere cucina ingresso bagno facilitazioni pagamento eventuali permute.
AF[redacted] Utip 518.987 vende [redacted] alloggio mansardato [redacted] Statuto [redacted] cucina bagno 18 milioni 900 mila.
[redacted] Utip [redacted] vende Borgo [redacted] Paolo via Osasco 2 [redacted] cucina ingresso [redacted] milioni 900 mila.
[redacted] Utip 518.987 vende tra Santena e Poirino Fraz. Marocchi in pa[redacted] nuova 1-2-3-4 camere cucina biservizi box [redacted] mutuo dilazioni. Personale in loco.
AFFARE v. Tiraboschi riscaldamento centrale stessa casa camera cucina bagno da L. 24 milioni 500 mila a L. 27 milioni. Tel. 650.9506
ALLOGGI signorili [redacted] camere [redacted] cucina giardino garage [redacted] villette a [redacted] con parco condominiale Buttigliera Alta vendo. [redacted] 601.
[redacted] direttamente da [redacted] alloggi di 1-2 camere soggiorno cucinotta [redacted] mutuo fondiario, dilazioni. Tel. 967.1887
[redacted] libero mq 110 (via G. Reni) 4 camere cucina tutti i servizi affare [redacted] milioni rateando. Torincase 541.419.
ATTICO libero S. Rita [redacted] servizi terrazzo [redacted] a permute. Tel. 443.223 - [redacted] 787 Centralcase.
AVETTA vende libero via Piossasco alloggio di camera cucina bagno. Tel. [redacted]

BORGO VITTORIA
[redacted] in stabile medio signorile spazioso 2 camere tinello cucinino ingresso bagno L. 73 milioni. Tel. 585.801 Crimea.

BOSCONERO libero, recente, salone 2 camere tinello cucinino 2 servizi, box auto, [redacted] milioni. Failla & Bertinetto 741.2874.
[redacted]A libero via [redacted] Donato alloggetto in casa d'epoca di camere [redacted] servizi L. 19 milioni. Tel. 531.310.
CASABIANCA libero signorile [redacted] U. Sovietica (Mirafiori) due camere tinello cucinino box L. 65 milioni. Tel. 531.310.
[redacted]ANCA libero via Genova miniappartamento di camera cucina L. [redacted] milioni, ioni dilazioni. Tel. 531.310.
[redacted] subito via Nizza (Lingotto) camera cucina servizio L. 19 milioni, pagamento dilazionato. Tel. 531.310.
[redacted] occupato zona Santa Rita signorile angolare camera tinello [redacted] servizi L. 35 milioni. Tel. 531.008.

CASAMERCATO B 650.3805 liberi 1-2-3 camere, tinello, casa sem[redacted] quasi centro [redacted]. Possibilità di dilazioni
CASAMERCATO C [redacted] liberi collina Moncalieri stessa casa 4-5 camere cucina servizi. Terreno 30 mila mq circa.
CASAMERCATO C 650.3805 li[redacted] Moncalieri via Bosso signorile recente 2 camere tinello cucinino servizi. Dilazioni.
[redacted] 650.3805 libero via Santhià (B. Milano) monocamera con angolo cottura e servizi. Facilitazioni.
CASAMERCATO E 650.3805 via Roccaforte [redacted] Paolo) 2 [redacted] tinello cucinino servizi. Facilitazioni di pagamento.
CASAMERCATO E 650.3805 via Arona (Parella) camera [redacted] cucinino servizi lire [redacted] milioni dilazionabili
CASAMERCATO E 650.3805 libero Cardinal Massaia 2 camere cucina servizi posto auto lire 45 milioni rateabili
[redacted] E 650.3805 libero [redacted] Zumaglia (Pozzo Strada) 2 [redacted] cucina servizi lire 34 milioni rateabili
CASAMERCATO E 650.3805 libero Mappano strada Cuorgnè recente camere tinello cucinino servizi dilazioni.
CASA-NOVA libero adiacenze corso Trapani alloggio di 2 camere cucina bagno, termo ascensore, L. 59 milioni. Tel. 386.916.
CASA-NOVA libero Borgo Vittoria alloggio di 2 camere tinello cucinino bagno, sufficienti 25 milioni più mutuo. Tel. [redacted] 916
[redacted] libero recente [redacted] Francia (Collegno) [redacted] camera tinello cucinino bagno. L. 106 milioni. Tel. 337.634.

CASE[redacted]
libera centro Orbassano 2 camere cucina bagno cantina solaio L. 87 milioni, sufficienti 30 [redacted]. Tel. 585.801 Crimea.

CENTRALISSIMO
[redacted] via Garibaldi signorilmente ristrutturato salone [redacted] camere cucina triplì servizi [redacted] mutuo e dilazioni. Tel. 548.630.

[redacted] corso Montecucco 20 appartamenti signorili luminosi 2 3 4 camere cucina bagni [redacted] 71 milioni a 132 milioni 700 mila meno mutuo San Paolo e dilazioni

CENTROCASA 513.831 libero largo G. Cesare [redacted] cucinino bagno termo [redacted] 72 milioni dilazionabili.

CENTROCASA 513.831 occasione corso Brescia riscaldamento centrale camera cucina ingresso servizio. 18 milioni dilazionabili.
COLLEGNO Paradiso libero camera cucina servizi otti[redacted] piano alto ascensore termo vende Torino 2000, tel. 540.946.
CONSULEDILE [redacted] vende in stabile centralissimo presso piazza Carina 1-2-3-4-5 camere cucina servizi anche liberi.
CONVENIENTISSIMO via Germanasca 37, ingresso camera [redacted] bagno solo 18 milioni 300 mila anche disponibili. Fiduciaria Immobiliare 556.956.
CORSO Peschiera libero termo ascensore 5° piano saloncino [redacted] tinello cucinino 2 servizi 127 milioni. Grimaldi 506.464.
[redacted] Svizzera libero subito camere [redacted] na servizi Sefim vende vera occasione 17 milioni dilazionabili [redacted] 487.741
[redacted] Traiano termo [redacted] 7° piano ingresso [redacted] camere [redacted] servizi cantina 43 [redacted] 506.464.

CRESCENTINO
impresa «Papilio» vende alloggi signorili. Visitate l'alloggio tipo [redacted] 112, composto da ingresso saloncino, 2 camere, cucina, bagno, ripostiglio e cantina. 35% mutuo bancario, [redacted] parte in [redacted] e parte dilazionata in 5 anni, ufficio vendite ore 9-18 sa[redacted] compreso via [redacted] angolo [redacted] Odetti tel. 0161 843.082.

[redacted]
A vende in Grugliasco, [redacted] Aeronautica, corso Francia, ultimi appartamenti, costruzione recente, signorile: due camere, cucina, bagno. Prezzi interessantissimi [redacted] realizzo. Tel. 54.81.54.

EDILCASE vende corso Vittorio Emanuele 62, appartamenti [redacted] mq 150 eventualmente uso ufficio. Tel. 54.81.54.
EDILCASE vende in via Orta 6 (zona Parella) alloggio camera, cucina, servizio. Lire 16 milioni. Tel. 54.81.54.
[redacted] vende via Gioberti n. 30 alloggi anche liberi 2-3-5-6 locali e servizi. Prezzi eccezionalmente convenienti. Tel. 54.81.54.
EDILCASE [redacted] San Donato 6 appartamento 3 [redacted] cucinotta, bagno. Lire 88 [redacted]. Tel. 54.81.54.
EDILCASE vende zona Lungo Po Antonelli (via Rimini) due bellissimi appartamenti attici: due camere, cucinotta, bagno. Grande ter[redacted] Prezzo [redacted]. Tel. 54.81.54.
[redacted] vende [redacted] Spalato 89, casa deco[redacted] alloggi [redacted], servizio L. 11 milioni [redacted] mila. Altro [redacted] casa: 2 camere cucina, servizio, libero. L. [redacted] milioni. Telefonare 548.154.
EUROCASE H 546.748 libero via Casteldelfi[redacted] camera tinello angolo cottura cantina termoascensore, facilitazioni.
EUROCASE L [redacted] Settimo Torinese 2 camere tinello cucinino 4° piano termoa[redacted] ottimo prezzo, facilitazioni.
[redacted] M. 556.387 [redacted] via Genova ampio monolocale completamente rifatto nuovo con servizi, facilitazioni pagamento.
EUROCASE N 545.642 [redacted] via S. Bernardino (S. Paolo) 2 camere tinello cucinino servizi 2° piano, no ascensore, facilitazioni.
EXPOCASE libero signorile corso Traiano saloncino camera tinello [redacted] mq 85 L. 88 milioni. Tel. 505.206.
[redacted] libero S. Paolo [redacted] tinello cucinino servizi ingresso termo [redacted] mq 78 L. 59 milioni [redacted] 504.263.
[redacted] libero via Filadelfia camera tinello cucinino [redacted] 3° piano termo ascensore mq. 55 L. 50[redacted]. Tel. 504.263.
FAILLA & BERTINETTO 741.2874, libero largo Francia (angolo via Cialdini) ingresso [redacted] camere cucina 40 milioni.
FAILLA & BERTINETTO libero via Casalis, [redacted] Cavalli, salone 2 [redacted] cucina doppi servizi 3 balconi. Tel. 741.2874
FAILLA [redacted] 741.2874, libero Borgata Vittoria, ingre[redacted] camera [redacted] bagno, adatto ufficio, 35 milioni.
FAILLA & BERTINETTO 741.2874, libero Parella, completamente ristrutturato, ingresso camera cucina bagno, [redacted] milioni.
FAILLA & BERTINETTO 741.2874, casetta zona Lucento, soggiorno 2 camere cucina bagno po[redacted] box auto, 74 milioni.
FAILLA & BERTINETTO 741.2874, attico corso Brunelleschi, via Fattori, termoascensore, ingresso 2 camere tinello [redacted] bagno terrazzo, 47 milioni
FAILLA & BERTINETTO 741.2874, alloggetto libero Mounette-Cto. ingresso camera tinello cucinino bagno balcone. [redacted]
FAILLA & BERTINETTO 741.2874, libero centralissimo (Porta Nuova, [redacted] Vittorio) ingresso 6 [redacted] cucina 3 servizi (mq [redacted] L. 150 milioni.
FINCI affare adiacente c. Lecce 2 [redacted] cucina ingresso bagno in [redacted] condizioni occupato dilazioni. Telefonare 506.691.
FINCI libero piazza Barcellona spazioso sa[redacted] camera ampia cucina servizi L. 75 milioni. Telefonare 506.691 - 503.318.
F[redacted] zona [redacted] frazione ultimi alloggi 2-3-4 vani da L. 9 milioni, L. 4 milioni minimo contanti tel. [redacted] 591 - 503.318.
GABETTI Rivoli 958.9483/9 [redacted] spazioso elegante due camere tinello cucinino ingresso bagno cantina 84 milioni.
GABETTI Rivoli 958.9489 vende appartamenti liberi ed affi[redacted] in Rivoli Cascine [redacted] di una-due camere tinello cucinino.
GABETTI 5767 [redacted] adiacenze [redacted] Francia via Sarre spazioso 2 camere cucina ba[redacted] cantina 40 milioni 800 mila dilazionabili.
[redacted] 5767 vende adiacente corso Giulio Cesare largo Sempione camera [redacted] 19 milioni dilazionabili.
GABETTI 5767 vende centrale [redacted] Sant'Agostino ingresso 3 camere cani[redacted] 13 milioni 600 mila dilazionabili.
GA[redacted] 5767 vende Santa Rita [redacted] Gradisca luminoso attico 1 camera cucina ingresso bagno 27 milioni 500 mila dilazionabili.
[redacted] Reali [redacted] attico signorile salone 2 camere tinello cucinino abbinabile altro alloggio mq 56 vendo. 530.294.
GRIMALDI Borgaro via Padova [redacted] in [redacted] bile recente [redacted] i comforts ingresso 2 [redacted] re tinello cucinino servizi p[redacted] box auto. 57 milioni. Facilitazioni di [redacted]. Telefonare 505.917.
GRI[redacted] (adiacenze via Garibaldi) libero ristrutturato piano alto soggiorno 2 camere cucina [redacted]. Tel. 505.921.
[redacted] libero Pozzo Strada saloncino 1 camera tinello cucinino servizi veranda ogni comfort. Tel. 329.9007 dilazioni.
[redacted] libero [redacted] Lamarmora signorile salone 3 camere cucina [redacted] ingressi ampia metratura. Tel. 329.[redacted]
[redacted] Orbassano libero recente p[redacted] alto signorile saloncino 2 camere cucina servizi 90 milioni meno mutuo. Tel. 505.921.
[redacted] Parella (via A. Di Bernezzo) libero recente piano alto 2 camere tinello [redacted] servizi ogni comfort. Tel. 505.921.
GRIMALDI Pino T.se villa unifamiliare libera signorile posi[redacted] centrale con ampio giardino box auto. Tel. 505.921.
GRIMALDI Pozzo Strada (via Vandalino) libero recente piano alto 2 camere tinello cucinino servizi ogni comfort. Tel. 505.921.
GRIMALDI S. Paolo libero recente 2 camere tinello cucinino servizi [redacted] metratura, facilitazioni di [redacted]nto. Tel. 505.921
GRIMALDI S. Rita liberi in stabile recente signorile varie [redacted] facilitazioni di pagamento. Tel. 329.9007.
GRUGLIASCO spazioso 2 camere tinello cucinino [redacted] bagno box auto 55 milioni, dilazioni. Tel. 443.223 - 441.787.
GRUPPO-S frazione liberi v. S. Domenico monolocali predisposti alla ristrutturazione [redacted] milioni e mutuo. Sbarra 543.178 - 538.945.
GRUPPO-S libero v. Valdieri (S. Paolo) 3 camere cucina bag[redacted] 89 milioni e mutuo. Casaviva 538[redacted] - 538.945.
GRUPPO-S libero via Bollo (B. Milano) 2 [redacted] tinello bagno volendo box [redacted] milioni e mutuo. L'Amministratore 538.[redacted] - 538.945

(continua)

Il cinema degli altri

Novità ■ successi sugli schermi di Londra, Parigi ■ New York

NASTASSJA LE PARTE NEL FILM DA PAUL SCHRADER

Viaggio all'inferno e ritorno

SCHYGULLA PROTAGONISTA

LONDRA — «*Non rimanere a Beirut*», consiglia Hanna Schygulla a Bruno Ganz, protagonista del nuovo notevole film di Volker Schloendorff, il primo dopo *Il tamburo di latta*. E' un avvertimento salutare, perché siamo nel 1975, nella stretta della guerra civile libanese. Esplosioni, pallottole, auto bruciate a ogni passo sono la calda accoglienza alla quale va incontro Ganz, giornalista piovuto lì a raccogliere materiale per una rivista di Amburgo, in compagnia di un ardente fotografo (interpretato dal regista polacco Jerzy Skolimowski).

Cecchini appostati all'Holiday Inn mirano oziosamente sui passanti; le strade di notte diventano una a ostacoli fra trincee in miniatura disseminate per la città: gli inviati dei grandi giornali non sanno se ancora vivi l'indomani. E' difficile distinguere quanto è stato ricostruito nel film da quanto è realmente perché Schloendorff ha pensato bene di arrivare a Beirut la troupe mentre i combattimenti erano ancora in corso, e di iniziare a girare in situazione che era davvero di pericolo e di paura.

Il suo coraggio, bisogna dire, è stato premiato. Le scene dei tumulti in strada e il confuso parapiglia durante una scaramuccia suonano ben più che realistici. E così la folla dei giornalisti nella hall dell'albergo, in mezzo alle macchine da scrivere, alle telescriventi, alle feroci discussioni in una babele di lingue.

Ma come in altri suoi film precedenti, Schloendorff non rinuncia a posare lo sguardo su dettagli irreali, e così il condimento dell'ironia nera. Ecco un guerrigliero che suona Beethoven nell'atrio di un hotel; una sinuosa *manneguin* che, spenta l'eco dell'ultimo colpo di pistola, si spinge in strada e viene arrotata; e, per il colmo dell'assurdità, mentre tutt'attorno non si contano i disastri a uomini e cose resta miracolosamente una avventurosa troupe televisiva.

Il nucleo del film deriva da un racconto di Nicholas Born, un giornalista tedesco andato in Libano nel '77 per verificare un sospetto: che cioè i fatti fossero stati travisati allo scopo di renderli più «spettacolari». Bruno Ganz ricalca questo personaggio, ma nel suo caso il cerchio dell'inganno che gli si chiude intorno ha anche una dimensione personale.

Sul punto di separarsi dalla moglie, Ganz si invischia con Ariane, una giornalista più anziana che ha sposato un libanese e ora vive, vedova e senza figli, in una casa a metà tra decrepitezza e splendore. I turbamenti privati dei personaggi contribuiscono fortemente ad alzare la temperatura del film. E pur utilizzando questi aspetti romanzeschi, Schloendorff sa evitare il rischio di ingannare a sua volta.

The circle of deceit

(Il cerchio dell'inganno)
di **Volker Schloendorff**

con **Anne Schygulla, Bruno Ganz**

Critica inglese:

La donna leopardo si chiama Nastassja

NEW YORK — *Non* no probabilmente molti ricordare l'originale Cat people *del 1942, dal quale discende il film odierno. Allora* trattò forse del più sofisticato *film dell'orrore* decennio, *tutto costruito attorno a un caso che sarebbe servito egregiamente* Freud per i suoi *studi sull'isteria sessuale.*

Nella vicenda, giovane *donna* nome Irena convinta che facesse l'amore si *trasformerebbe in un leopardo; in questa situazione,* poco a poco un uomo si innamora *irresistibilmente, ossessivamente* lei. E così, in una *narrazione fatta di suoni e di ombre, il regista Jacques Tourneur suggeriva di prendere in parola la ragazza. Il film risultava molto sottile, tanto più perché non si pretendeva di avanzare nessuna spiegazione razionale alla singolarità del fatto, e perché inoltre non si vedevano né pelli arti di leopardo in circolazione,* e c'erano *in cui Irena trasforma in gatto,* e viceversa.

Tutto quanto venne all'epoca evitato è ora invece ampiamente rappresentato nel film di Paul Schrader. Tanto per cominciare, c'è un prologo finto-antropologico nel quale si vedono tribù primitive impegnate in strani riti che prevedono di rinchiudere fanciulle nella nera tana del leopardo. E, a quanto pare, l'eredità di questi riti si tramanda nelle brume del tempo, giù giù fino alla nostra Irena. E poi c'è Malcolm McDowell, il fratello della ragazza, un giovanotto già abbastanza felino di per sé, che naturalmente è portato a trasformarsi in un enorme gatto, con risultati particolarmente spiacevoli per le signore le quali viene a trovarsi.

McDowell, oltretutto, ha una spiccata predisposizione all'incesto, e questo non potrà che far precipitare la situazione anche per la sorellina, destinandola a un incessante andirivieni tra l'aspetto umano e quello felino.

Tolte di peso dal film ispiratore, Schrader ripropone anche le due scene maggior tensione, in cui una ignara sconosciuto crede di inseguita dalla donna-gatto, un parco e in una piscina. *Ma* si raggiungeva massimo del thrilling, *qui queste scene impallidiscono* sembrano *fuori posto*

Cat people

(Uomini-gatto)
di **Paul Schrader**

Nastassja Kinski, McDowell

Critica

Maupassant non piacerà al pubblico?

PARIGI — *Michel Drach, già apprezzato per* I violini del ballo, *nato al ai tempi della «nouvelle vague», sembra voglia proprio fare l'avvocato delle cause perse. Questa volta si buttato addirittura nell'impresa ridisegnare l'immagine, fin qui troppo accademica,* Guy de Maupassant. *Servendosi della sola fantasia, lasciando galoppare l'immaginazione, ha visibilmente cercato di «demistificare» una figura di punta della letteratura francese, che studia, smonta, viviseziona ogni liceo Francia. Il risultato lascia molto desiderare.*

Il primo choc ha già all'apparizione di Brasseur-Maupassant, baffi posticci cangianti. Più il tempo passa, meno Brasseur convince, e alla fine più che Maupassant ricorda Nietzsche, roccia impenetrabile, «caduto in un disastro oscuro». Alla fine, si scopre di non essere riusciti a far con il protagonista, come né come scrittore: dietro quel maschera saggia, troppo ben pensante, troppo morale, sembra ci sia il vuoto.

Drach s'è accontentato di sgranare scenette più o meno laboriose, dimenticando la prospettiva storica, il costume del tempo. Filma gli amici, soprattutto amiche, Maupassant, come invitati a una festa ballo: le donne pagano l'indispensabile pedaggio della nudità, attorno a loro alcune sinistre figure, nome Flaubert, Zola, Proust, mostrano la punta del naso.

Anche fra gli attori non sono molti a salvarsi. Fra questi, spicca Miou Miou, ritornata bruna — colore naturale — lieve folletto vestita en garçon, che si muove con grazia scespiriana.

Guy De Maupassant

(Guy De Maupassant)
di **Michel**

con **Claude Brasseur, Simone Signoret, Miou-Miou**

Critica francese:

CLAUDE BRASSEUR DISCUSSO COME MAUPASSANT

In Usa la primavera è gay

Nel cinema americani questa è una primavera gay. In *Victor/Victoria* Blake Edwards mette in una galoppante commedia nella quale Julie Andrews fa la parte di un travestito, compagna/compagno di un vecchio attore omosessuale di cabaret, dove gli scambi di personalità i più sorprendenti: basti pensare che di Julie, credendola un uomo, si innamorerà un virilissimo boss di Chicago, e che il vecchio attore attirerà l'interesse di una squadrata guardia del corpo del boss.

In *Making love* c'è un marito terribilmente simpatico che abbandona una moglie terribilmente simpatica per un'avventura con un poco attraente scrittore, prima di incontrare finalmente l'uomo della sua vita. *Personal best*, due ragazze che fanno parte della squadra olimpica americana di atletica alternano gli allenamenti effusioni lesbiche.

Deathtrap, un giallo apparentemente lissimo, la gente in sala sobbalza quando vede il professor Michael Caine baciare l'allievo Christopher Reeve, tanto più che poi il film avvia su tutt'altra strada narrativa. E in *Partners*, che sta per sugli schermi, ci saranno poliziotto gay (John Hurt) e «etero» (Ryan O'Neal) che prendono alloggio nel quartiere omosessuale Los Angeles per indagare su un delitto maturato quell'ambiente.

Tutti questi film hanno qualcosa in comune: l'omosessualità mostrata in modo «neutro», quelle sottolineature e quelle immagini di forte carica emotiva che si era abituati a trovare nel cinema che, di quando in quando, se n'è occupato. Siamo lontanissimi dalle smorfie e smancerie degli anni 40 e 50, anche dalla drammaticità, volte sgradevole, di film come il recente *Cruising*. *Il mood* scelto ricorda invece molto quello dell'ondata di cinema sulla comunità nero-americana periodo di Sidney Poitier: una scelta di rappresentazione pacata, immersa nella quotidianità, per evitare le demonizzazioni e per disarmare il pubblico medio il mettere in evidenza le somiglianze, più che le differenze, che lo legano/dividono dal gruppi minoranza.

A questo principio si riconducono espressamente i registi dei film in circolazione, soprattutto per quanto riguarda l'aspetto più problematico, vale a dire la sessualità strettamente intesa: «*Ci siamo andati piano* — dice Arthur Hiller, autore *Making love* — *con le scene d'amore. Per il pubblico può essere novità terribile, occorre presentargliela dolcezza*». «*Ci sono due minuti d'amore* — dice Robert Towne, regista di *Personal best — contro un'ora di gare, non direi quindi che abbiamo esagerato*».

A quanto sembra la via della «normalizzazione» sessuale risulta la più produttiva, la stessa National Gay Task Force, associazione gay americana, dichiara favorevole a quest'impostazione. Verrà più avanti, quando il terreno sarà stato abbastanza dissodato, la fase dell'originalità, dei ritratti individuali, della rappresentazione della specificità omosessuale.

Ma c'è altro aspetto rilevante, meno «politico», più estetico. Secondo il critico canadese Lawrence O'Toole, il cinema gay costituisce la più preziosa possibilità di innovazione stilistica. Di fronte alla massificazione del cinema americano, si distingue infatti per il suo gusto del «gesto» romantico, per la concentrazione di spirito, personalità, eleganza, per «*il netto rifiuto a chiedere scusa comportamenti eterodossi*». In altre parole, dice O'Toole, le stesse caratteristiche e lo stesso stile delle commedie e degli intrecci sofisticati anteguerra, molti quali oggi indiscutibili classici. E *Victor/Victoria*, scoppiettante *vaudeville*, starebbe a dimostrarlo.

Pagina
Alessandro Di Giorgio

A TORINO
DAL 2 MAGGIO
I TRASPORTI PUBBLICI
CAMBIANO.
STIAMO FACENDO
MOLTO PER UN
SERVIZIO MIGLIORE.

COLLABORA
ANCHE TU.

Come molti ormai sanno, presto prenderà il via l'operazione Progetto Rete '82, che porterà ad un nuovo assetto delle linee autofilotranviarie cittadine. Si [illegible] del primo passo [illegible] un sistema integrato [illegible] trasporti pubblici che prevede anche, nel corso dei prossimi anni, la realizzazione [illegible] cinque linee [illegible] metropolitana leggera nell'area torinese.

Il servizio migliorerà in modo determinante, con minori attese alle fermate, tempi di percorrenza più rapidi ed una più equilibrata distribuzione dei percorsi tra i vari quartieri [illegible] la cintura.

[illegible] Consorzio Trasporti Torinesi, che ha pianificato [illegible] realizzazione [illegible] il progetto, [illegible] compiendo un'adeguata opera [illegible] informazione presso gli utenti, perché nessuno sia colto di sorpresa dalle innovazioni e dai mutamenti che verranno apportati all'attuale rete.

A 600.000 famiglie torinesi [illegible] stata infatti inviata la nuova guida, [illegible] "Vai e Vieni", che diventerà un sussidio indispensabile e prezioso per la comprensione dei nuovi percorsi.

Sono inoltre previste altre forme di diffusione, che coinvolgeranno gli organi di stampa, le emittenti pubbliche [illegible] private, le scuole, altre organizzazioni di quartiere, mostre itineranti, ecc.

Inoltre [illegible] [illegible] aperto [illegible] nuovo Ufficio Informazioni al Pubblico, [illegible] sede in C.so Turati, 19/bis (Tel. 500.900), [illegible] quale tutti i cittadini possono rivolgersi per ulteriori chiarimenti [illegible] dettagli sull'intera nuova rete urbana e suburbana.

Il Consorzio T.T. desidera che tutti i cittadini siano il più possibile informati [illegible] come [illegible] perché cambia la rete di pubblico trasporto: per questo chiede [illegible] collaborazione di tutti, per ridurre al minimo rischi [illegible] disagi.

Fidatevi dei Trasporti Torinesi: crescono con [illegible] città.

Progetto Rete'82, muoversi meglio in una realtà che si muove.

GUIDA ALLA
RETE'82
PER MUOVERSI MEGLIO
IN UNA REALTA' CHE SI MUOVE.

Futura

ECONOMICI

19 Vendita alloggi

GRUPPO-8 libero c.so Francia (Collegno) salone camera cucinotta bagno mansardato 55 milioni e mutuo. Sbarra 543.176 - 538.945.
GRUPPO-8 libero via Lombroso (Nizza) affare 2 camere cucina servizi 15 milioni e mutuo. Sbarra 543.176 - 538.557.
GRUPPO-8 libero c.so Brunelleschi ampio 2 camere tinello servizi 50 milioni e mutuo. Sbarra 538.557 - 538.945.
GRUPPO-8 libero via del Carmine (Centro) 4 camere cucina servizi L. 80 milioni e mutuo. Sbarra 538.557 - 538.945 - 543.176.
GRUPPO-8 via Giachino (M. Campagna) ottimo investimento camera cucina servizi affare 6 milioni e mutuo. Sbarra 538.557.
GRUPPO-8 via S. Chiara (Centro) de[illegible] 3 camere cucina servizi L. 20 milioni e dila[illegible]. Sbarra 538.557 - 538.945 - 543.176.
IL TETTO libero [illegible] piazza [illegible] 3 camere [illegible] servizi. [illegible] nare 396.766 - 369.183.
IL TETTO libero Mercati Generali recentissimo salone 2 camere cucina servizi posto auto. Tel. 396.766 - 369.183.
[illegible] vende direttamente in Chieri prestigiosi [illegible] oggi nuovi [illegible] 70 a 130 mq corredati '82 sufficiente 40% [illegible] tuo S. Paolo, dilazioni. Telefonare 550.029.
[illegible] in stabile alloggi [illegible] riscaldamento singolo [illegible] L. 700 mila al mq, pagamenti 40% in contanti 60% mutuo fondiario e dilazioni Polirino frazione Marocchi via Tetti Nuovi di fronte alla chiesa. Personale in cantiere anche sabato e domenica. Telefonare 945.0910.
IMPRESA vende in Vinovo bellissimi alloggi signorili [illegible] giardino privato e [illegible] o mansarda. Tel. 972.659.
LIBERI Cascine Vica stessa casa 1-2 camere tinello cucinino servizio da L. 56 milioni a L. 75 milioni più box 3 auto L. 33 milioni 500 mila. [illegible] facilitazioni [illegible].
[illegible] 1-2-3 camere cucina [illegible] casa alta b[illegible] ricente semicentrale, ottimo prezzo dilazioni. Casamercato 650.38.05.
LIBERO Barriera di Milano piazza Crispi camera cucina 19 milioni 500 mila, sufficienti 2 milioni. Tel. 443.223 - 441.787 Centralcasa.
LIBERO in villa bifamiliare via Servais salone 2 camere cucina doppi servizi L. 128 milioni. Italimmobili 599.782.
LIBERO recente vicino corso Regina (S. Donato) 2 camere cucina 56 milioni contanti, 30% Sabatelli Immobili, 665.359.
LIBERO soggiorno camera tinello cucinino servizi recente costruzione 67 milioni eventualmente box facilitazioni di pagamento corso Orbassano vicinanze Fiat Mirafiori. Telefonare 506.917 Grimaldi.
LIBERO subito ingresso camera tinello cucinino bagno balcone L. 38 milioni dilazionabili, via Borgaretto, tel. 545.662.
LIBERO via Stradella ingresso 3 camere cucina termo bagno ascensore L. 67 milioni dilazionabili. Italimmobili 599.782.
LIBERO 2 camere tinello cucinino via De Sanctis 50 milioni più mutuo. Tratterei permuta con camera e tinello. Telefonare 233.822.
MADONNA di Campagna, libero spazioso camera tinello cucinino servizi. Tel. Nuovo Studio Immobiliare 531.475 - 544.908.
MANSARDA libera servizio interno angolo cottura B. Milano L. 17 milioni 500 mila. Tel. 650.9505.
RISANDATO nuovo a Trana Iva 2% entra camera cucina cameretta servizi riscaldamento autonomo doppi vetri box auto L. 39 milioni. Grimaldi Orbassano 901.2719.
MANSARDE volendo abbinabili in corso Casale di 2 vani a partire da 7 milioni 500 mila rateabili. Tel. 519.017 - 519.085.
[illegible] (via Richelmy) libero subito alloggio in villa 3 [illegible] cucina [illegible] bagno giardino [illegible] gioco [illegible] dilazionando. Tel. [illegible].
MONCALIERI centro piano 2° due camere tinello cucinino servizi spazioso, nuovo, 75 milioni. Aosta 596.697 - 597.774.
MONCALIERI [illegible] cente ampio 2 camere tinello cucinino bagno riposiglio volendo garage dilazioni. [illegible] 641.636.
MONOCAMERA libe[illegible] Subito 2° piano 13 milioni sufficienti 8 milioni. Tel. 443.223 - 441.787 [illegible].
MONCALIERI casa recente 2 camere tinello cucinino vendesi L. 65 milioni dilazioni e mutuo. Tel. 378.964 - 389.182.
OCCASIONE centrale (via Po) camera e cucina con servizi privati a L. 13 milioni 850 mila rateabili. Tel. 518.017 - 519.085.
[illegible] [illegible] spaziosissimo 4 [illegible] cucinino bagno zona [illegible] 64 milioni. Bilano 589.376.
PIAZZA Omero libero recente signorile piano alto ingresso 2 camere salone cucina biservizi [illegible] auto. Tel. [illegible].
PIAZZA Statu[illegible] palazzo d'epoca signorile libero stabile camera cucina servizi terrazzo. [illegible]. 531.475 - 544.908.
[illegible] libero [illegible] cucina [illegible] bagno Selfim vende [illegible] milioni. [illegible] zioni di pagamento. Tel. 473.0387.
PORTA Palazzo [illegible] Pricoca libero 1° piano 3 camere cucina bagno [illegible] riscaldamento centrale [illegible] 100. [illegible]. 530.821.

PRECOLLINA
vendesi alloggio prestigioso 240 mq in [illegible] 700 in ristrutturazione. Finiture di primordine. Telefonare ora ufficio 011 592.540.

PRIVATO [illegible] (Unione Sovietica [illegible] recente 2 camere tinello cucinino 72 milioni 500 mila facilitati. Tel. 487.741.
PRIVATO [illegible] a privato libero [illegible] in[illegible] cucina [illegible] antina termo bagno ristrutturato. [illegible] ora pasti.
REVIGLIASCO libero Pian dei Ciliegi estremamente signorile salone 3 camere cucina 2 servizi box tavernetta. 556.387 Eurocasa.
RIVAROLO Canavese libero in nuova palazzina ultimo piano salone 2 camere cucina [illegible] box con mutuo casa. [illegible] 6767.
RIVOLI adiacente corso Susa 2 camere [illegible] cucinino servizi [illegible] pagamento [illegible] Selfim Rivoli, tel. 958.7295.
RIVOLI libero ampio [illegible] tinello cucinino bagno cantina po[illegible] auto [illegible] milioni [illegible] rabili vende Selfim Rivoli 958.7295.
RIVOLI ottimo investimento appartamento [illegible] camera tinello [illegible] servizio [illegible] piano 60 mq. Grimaldi 953.2832.
[illegible] villetta [illegible] 4 vani [illegible] ampia [illegible] laboratorio di mq 120 circa mq [illegible] Casa-Nova 920.[illegible].

SAIM A libero presso c. Dante in [illegible] stabile signorile ingresso 2 camere tinello angolo cottura servizi [illegible] re possibilità dilazioni e pe[illegible] - 445.480.
[illegible] B libero via B. [illegible] bagno completamente [illegible] milioni. [illegible].1238.
[illegible] libera [illegible] ristrutturata con angolo co[illegible] arredata termo ascensore. Tel. [illegible].

SAN SALVARIO
(via Sabaudi) libero [illegible] camera cucina servizio ricavabile [illegible] L. 22 milioni, [illegible] dilazioni. Tel. 585.801.

SANPAOLO [illegible] ufficio [illegible] Milano doppi ingressi 2 camere tinello 2 servizi, L. 60 milioni. [illegible]. 505.000 - 503.200.
[illegible] alloggio libero in [illegible] mq 80 ingresso 2 camere cucina servizi L. 62 milioni. Tel. 505.000 - 503.200.
SANPAOLO [illegible] libero in[illegible] cucinino servizi ristrutturazione recente L. [illegible] milioni. [illegible]. 505.000.
SANPAOLO Lucento adatto piedi-a-terra [illegible] vende [illegible] cucina servizi [illegible]. 30 milioni trattabili. Tel. 505.000.
SANPAOLO libero Venchiglia v. Artisti camere cucina servizi interni mansardato richiesta 40 milioni. Tel. 505.000 - 503.200.
SANPAOLO [illegible] libero [illegible] c. Regina con angolo cottu[illegible] e servizi uso piedi-a-terra ufficio negozio. [illegible]. 505.000.
STILCASE sfitto via [illegible] (San Paolo) 2 camere tinello cucinino bagno, casa 1960, lire 39 milioni 700 mila. Tel. 517.603.
STILCASE libero via Chiesa Salute [illegible] cucina bagno ascensore lire 28 milioni e mutuo. Tel. 532.462 - 517.603 - 545.574.
STILCASE libero Nichelino [illegible] Torino signorile camera tinello mq 54 lire 55 milioni pagabili settembre 83. Tel. 517.603.
STILC[illegible] li[illegible] e occupati corso Novara 2 camere tinello cucinino casa del '60 termoascensore da lire 53 milioni 545.574.
[illegible] v. Ascoli Subito 2 camere [illegible] bagno [illegible] milioni 300 mila [illegible] cui 8 contanti e rate 440 mila. Tel. 545.874 - 532.462.
STILCASE via Parini (corso Matteotti) 2 [illegible] mere cucina ingresso scale ascensore lire [illegible] milioni dilazionabili 532.462 - 517.603.

TAIT [illegible] p. [illegible] (adiacente) alloggio al 1° piano di 2 camere cucina ingresso servizi a L. 29 milioni 800 mila. Facilitazioni di pagamento. [illegible] nare 502.383 - 596.425.
TAIT A libero [illegible] [illegible] (Cascine Vica) [illegible] 3 camere tinello cucinino bagno L. 98 milioni 500 mila. Tel. 502.383.
TAIT A vicinanze corso Racconigi (Canale) camera cucina ingresso servizi a L. 23 milioni 700 mila occupato. Tel. 502.383.
TAIT C li[illegible] [illegible] [illegible] (via Taggia) 2 camere tinello cucinino ingresso bagno L. 66 milioni 500 mila. Tel. [illegible].
TAIT D adiacente piazza Carducci (via Menabrea) 2 camere tinello cucinotto bagno per investimento a L. 45 milioni. Tel. 502.383.
UTIP 518.986 vende corso Montecucco camera cucina ingresso bagno grande terrazzo facilitazioni pagamento.
UTIP 518.986 vende libero corso Giulio Cesare 2 camere cucina ingresso termo bagno ascensore dilazioni pagamento.
VENDO casa vecchia centralissima in contanti, 13 alloggi occupati 5 liberi 4 negozi mq 2500 trattative dirette. Esclusi intermediari, tel. 530.395.
VIA Bardonecchia [illegible] [illegible] signorile a [illegible] cucin[illegible] doppi [illegible]. Nuovo Studio Immobiliare 631.475 [illegible].

VIA [illegible]
[illegible] stabile liberi [illegible] salone camera cucina, salone 2 camere tinello liberi[illegible] signorili. Tel. Eurocasa 547.470 - 513.726.
VIA Crimea libero appartamento ingresso soggiorno camera tinello cucinino servizio posto auto. Tel. 797.120.
VIA Brovetti ingresso 2 camere studio cucina bagno termo centrale L. 62 milioni dilazionabili. Tecnocasa, tel. 545.662.
VIA Duino libero spazioso ingresso 1 camera tinello cucinino bagno termo ascensore. Tel. 505.538.
[illegible] Monginevro adiacenze salone 2 camere tinello cucinino bagno camino mq [illegible] terrazzo vendesi. Tel. mattino 547.685.

VIA MONGINEVRO
stesso stabile libero camera cucina bagno 36 milioni occupato lire 25 milioni. Tel. 531.927 - 532.760 Il Mattone.

VIA Monginevro 3 camere cucina ingresso servizi esterni 1° piano riscaldamento occupato 85 mq. Grimaldi 596.262.

VIA MONGINEVRO
libero 2 camere cucina angolo cottura ingresso bagno 2 ripostigli L. [illegible] mutuo e dilazioni. [illegible]. 585.801 [illegible].

VIA N. [illegible]
libero signorile [illegible] tinello cucinino [illegible] gno 2 balconi mq 80 L. 52 [illegible] mutuo e dilazioni. Tel. 585.801 Crimea.

VIA P. CLOTILDE
libero signorile [illegible] camere cucina angolo [illegible] tura ingresso bagno cantina L. 62 milioni, mutuo e dilazioni. Tel. 585.801 Crimea.

VILLA a Trana salone 3 camere cucina servizi mansarda 3 camere e servizi tavernetta garage. Grimaldi Orbassano 901.2719.
VILLA (a 10 km da corso Orbassano) nel centro abitato 180 mq più box per 4 auto co[illegible] [illegible] [illegible] [illegible] più [illegible] milioni mutuo. Tel. 383.445.
VILLA libera Trana panoramica in villaggio [illegible] [illegible] 300 [illegible] tavernetta mansarda giardino. Stilcase 532.462.
VILLA vicinanze Orbassano composta da seminterrato con tavernetta, al piano rialzato 6 vani 3 servizi alloggio mansardato con ingresso indipendente 4 vani e servizi. Grimaldi Orbassano 901.2719.
VILLAGGIO Dega Vinovo ville e schiere di diversa posizione e metratura con giardino ad uso privato parco condominiale scuole centro sportivo centro commerciale. Tel. 965.2893 - 965.1401.
VILLARBASSE impresa vende permuta villa e schiera nuova su 2 piani mq 300 + 140 seminterrato tavernetta cantine giardino ecc. affare 280 milioni meno mutuo. T[illegible].
VILLE a schiera completamente indipendenti, elegantemente rifinite, impresa vende con mutuo a Sangano via C. Pavese, 3-4 camere, salone, cucina, doppi e tripli servizi, taverneta, autorimessa a due posti e terreno privato. Tel. 906.4600.
VOLVERA recentissimi appartamenti di diversa metratura con bassa auto mutuo e dilazioni vende Selfim Rivoli, tel. 958.7295.

20 Domande affitto

A. ATTENZIONE senza vostra spesa immobiliare Lunica ci cerca 2-3-4 vani e servizi in Torino e cintura. Tel. 749.6132.
ASSUEGNA urgente funzionario alloggio uso seconda casa o pied-à-terre da 200 a 300 mila mensili. Telefonare 779.516.
CERCHIAMO ufficio zona Crocetta stabile signorile 150-200 mq, lontano massima disponibilità referenze. Tel. 500.382.
REFERENZIATO cerca uso pied-à-terre monobilocale con servizi arredato in Torino. Tel. 396.786.
SOCIETA' immobiliare cerca per propria selezionata e referenziata clientela uffici varie dimensioni. Tel. 369.183.

21 Offerte affitto

A. FIDALCASE Moncalieri uso ufficio laboratorio esposizione villa 7 camere magazzino box terreno lire 950 mila. Tel. 959.2001.
AFFITTASI uso ufficio-studio professionale centralissimo spazioso 7 vani doppi servizi piano alto. Bilano 589.376.
CASA albergo affitta appartamenti arredati in moderna costruzione zona Mirafiori. Telefonare 348.8333.
PIED-A-TERRE scelti e riservati arredati a minimo 30enni stanza casa 150-220 mila uso pied-à-terre. Telefonare 581.735.
SEDE centrale uffici arredati servizi di segreteria recapito postale telefonico sale riunioni zona centro. Telefonare 650.2181.
SOFFITTE [illegible] impiegati L. 60 mila mensili più [illegible] abitazione [illegible] cauzione. Tel. [illegible].

23 Camere, pensi[illegible]

[illegible] [illegible]den[illegible] Superga, per auto sufficienti, immerso nel verde della collina torinese, ogni conforto. Si accettano prenotazioni per la prossima apertura. Tel. 309.6787.
PENSIONE centrale nuova confortevole affitta camere singole e doppie con facilitazioni per lunghi [illegible] Tel. 657.596.

(continua)

LENTI A
Berry...
• [illegible] optometristi e 7 [illegible]
• direzione scientifica oculistica
• laboratori interni per un montaggio perfetto e per una rapida conse[illegible] dell'occhiale.
...il meglio dell'ottica
TORINO - [illegible] Roma 33 - Corso Peschiera [illegible]

La coppia terribile che invade un tranquillo «ménage» americano

Ne «I vicini di casa» di Avildsen, l'ultima interpretazione dell'indimenticabile John Belushi

NELL'ULTIMA INTERPRETAZIONE LA E

ROMA — John Belushi, scomparso recente all'età di 33 anni, riappare schermo nel ultimo film: *I vicini di casa*, una quelle brillanti commedie americane realizzate gruppo di persone che vantano precedenti da classifica, cominciare dal regista, John G. Avildsen, che ha portato casa Oscar per *Rocky*, poi l'autore del romanzo cui è tratta vicenda, Thomas Berger: aveva scritto *Il piccolo grande* cui tratto l'omonimo film con Dustin Hoffman.

I produttori, David Brown Richard D. Zanuck, hanno nel loro curriculum: *La stangata, Lo squalo (I e II), MacArthur, Sugarland Express*. Lo sceneggiatore, Larry Gelbart, famoso, non solo negli Stati Uniti, per aver centrato il bersaglio la popolarissima serie *M.A.S.H.* Il direttore della fotografia, Gerard Hirschfeld fiore all'occhiello 2001 *Odissea nello spazio*.

Sugli protagonisti, dopo ricordiamo *Verso sud, Old Boyfriends, Animal House, Blues Brothers, 1941; allarme Hollywood, Chiamami aquila*, ecco Cathy Moriarty che ha interpretato la parte della moglie di Jack La in *Toro scatenato*, concorrendo all'Oscar quale miglior non protagonista; Aydroyd (*1941: allarme Hollywood, Blues Brothers*); Kathryn Walker, notissima negli Stati Uniti la serie televisiva *La famiglia Adams* e la giovanissima Lauren-Marie Taylor che ha partecipato al film *L'assassino ti siede accanto*.

Il produttore David Brown, si detto soddisfatto dell'edizione italiana del film, merito anche del doppiaggio che noi dubbio «il migliore del mondo». La commedia vuole un certo tipo umorismo provocatorio all'esame impietoso quelli che sono i fatti della vita di tutti i giorni. «E' storia densa suspence — sottolinea Brown — e ritengo che possa piacere al pubblico qualsiasi paese perché il tema centrale interessa tutti, in qualunque parte della terra, perché tutti hanno vicini di casa, tutti trovano a affrontare i problemi di questa vicinanza spesso la loro vita ne scombussolata».

Vi racconta la tranquilla coppia borghese letteralmente sconvolta dall'arrivo nuovi imprevedibili vicini. I «interpreti» Earl (John Belushi) e Enid (Kathryn Walker): vicino quarantina, qualche chilo troppo. «E' sposato sedici anni — spiega Brown — ed è stato sempre fedele alla moglie. sua vita è stata sempre convenzionale e ordinata. Ma adesso destinato a cambiare di colpo. Sua moglie una di quelle imprevedibili padrone di casa per cui l'ospite, o il vicino, è sempre sacro e rispettabile».

La seconda coppia, quella perturbatrice, composta da Vic (Dan Aykroyd) da Ramona (Cathy Moriarty). «Lui — dice Brown — un tipo egocentrico, simpatico, estroverso, invadente, virile, lussurioso, spregiudicato, persuasivo ed affascinante. Lei bella, appariscente, po' volgare forse ancor più invadente compagno».

Il quinto personaggio è la figlia della prima coppia, Elaine (Laurent-Marie Taylor), intelligente, vivace, moderna, piomba in dei genitori inaspettatamente perché è sospesa scuola per un equivoco. Viene letteralmente conquistata dai nuovi vicini casa che trova divertenti disinibiti. Ovviamente, in inattesa, si infila situazioni paradossali.

«Siamo stati po' di tempo indecisi — spiega David Brown — se ricostruire in teatro di posa le villette di cui avevamo bisogno o Decidemmo per seconda soluzione».

Vennero pubblicati numerosi annunci economici. I requisiti richiesti che si trovasse una distanza più una quarantina minuti da New York, una tranquilla, priva rumori, lontana dalle strade automobilistiche, aeroporti e ferrovie. «Doveva rispecchiare ambiente della borghesia media o alta e doveva essere isolata, in modo che vi fossero altre costruzioni visibili attorno.

«Trovammo che cercavamo Island. Sembrava che l'autore si fosse ispirato proprio quella casa. Stravolgemmo tranquillità posto con le nostre attrezzature, con la nostra troupe rumorosa. Da quel momento anche vita di Earl Enid veniva stravolta».

Lamberto Antonelli

Belushi, triste vecchio e bravo

I VICINI CASA Belushi, Aykroyd, Cathy Moriarty, Kathryn Walker. colori (Cinema Arlecchino).

gli spettatori italiani finora affollato, come pure meriterebbero, le proiezioni de I vicini di casa? I tecnici sono quanto mai considerevoli — la regia d'un premio Oscar che ha al suo attivo Salvate la tigre e il Rocky originale, apparizione premiata coppia Belushi-Aykroyd — mentre filone prescelto — commedia con protagonisti che scadono nel grottesco — dovrebbe risultare piacevole.

il film rappresenta una realtà troppo tipicamente americana per colpire nell'intimo italiano ha affatto il culto dell'ospitalità e tollererebbe troppo le intrusioni tipo inventato Don Aykroyd Cathy Moriarty. Allo stesso modo lo spasso che suscitò Al- medico mutua di Zampa scemerebbe molto davanti platea americana del tutto impreparata sulle condizioni dell'assistenza sanitaria Italia.

Così c'è una sorta di chiusura di fronte alla debolezza di John e lezza di Kathryn Walker, i quali non s'impuntano mai seriamente. regia è al contrario accorta e corretta al punto da trasformare un villino nel castello dell'orrore e uno stagno nella palude maledetta. Per non parlare di Belushi, scomparso prematu- e qui chiamato dare un volto alla borghesia urbana d'America, quella marcia secondo i canoni dell'«american way of life»: appare truccato garbo, invecchiato nell'aspetto e soprattutto nell'indole che ormai quella d'un rinunciatario, quale trova autenti di vita negli scherzi stolidi che compare Aykroyd provocante Moriarty gli tendono continui durante notte orrifica buffa.

per.

Divi e auto al Salone

Show tra i motori

TORINO — *Il dello spettacolo ha fatto il suo ingresso, trionfale, anche nel Salone internazionale dell'automobile che ha aperto i battenti ieri mattina nell'area di Torino Esposizioni.*

Promotrici questa iniziativa, almeno in Italia, le marche Fiat, Lancia, Autobianchi, Ferrari che hanno stipulato un accordo catena televisioni private. Ogni pomeriggio viene registrato nello stand show mezz'ora (mandato in la successiva) che è condotto da Pippo Baudo Sabina Ciuffini, con la partecipazio- cantanti, attrici e attori.

«Occorre ribadire prima di tutto — dice Oddone Camerana, responsabile pubblicità — che questa idea è nuova per il salone torinese, ma non per le altre esposizioni automobilistiche che si tengono in America Europa dove l'entertainment praticato ormai da anni.

«Oggi — prosegue Camerana — più buoni prezzi, permute, garanzie, qualità. L'automobile si vende anche con questa formula. E questo tipo promozione è uno dei tanti esempi perché non bisogna i viaggi premio, le auto estratte sorte e i soggiorni settima- gratuiti in grande interesse turistico».

L'iniziativa, com'era prevedibile, ha subito calamitato l'attenzione di gran parte del pubblico pomeridiano in visita al salone.

Dopo l'inaugurazione della serie con i cantanti Christian, l'imitatore Alfredo Papa e i fratelli Damilano, questo è l'elenco personaggi incontrare fino al 30 aprile.

Oggi: *Renato Pozzetto, Rosanna Fratello, Stella Carnacina, Ozy Osbourn.* **Domani:** *Milva, Giancarlo Giannini.* **24:** *Coffee.* **Lunedì 26:** *Gianni Morandi, Aurelio Fort. Fred Bongusto, Nada, squadra Torino Juventus.* **Martedì 27:** *Bobby Solo, squadra della Juventus o del Torino.* **28:** *Daniela Poggi, Jerry Calà, Michele Zarrillo.* **Giovedì 29:** *Carlo Verdone, Alex Damiani, Enzo Malepasso, Sara Simeoni Gabriella Dorio.* **Venerdì** *Diego Abatantuono, Garbo, Mario Castelnuovo, Carmen Russo.*

i. b.

C'è un cinema targato To

Due super 8 di esordienti oggi in anteprima al Movie Club

TORINO — Psycho *è un «giallo» della durata di minuti, colori, girato «super 8» fra Cambiano, Chieri Torino; lungo gioco, a colori, è film ambientato più meno negli stessi luoghi, dedicato una storia che si svolge nell'anno pellicole, girate da registi dilettanti con tanto impegno un amore pazzo per il cinema, presentate dal Movie Club al pubblico stasera domani (tre spettacoli, 18,30; 20,30; 22,30); l'occasione per i patiti dello schermo che si può combinare una china da presa, pochi quattrini e tanta voglia fare.*

Psycho killer Guido Chiesa, *22 anni, studente universitario, regista e interprete principale, la storia angosciosa di omicidio. Protagonista Roberto, fotografo dalla psiche aggrovigliata nonostante le psicanalista, che turbato dalla visita di una cliente, na, decide pedinarla. La gue, fa squillare il telefono casa di lei ma resta muto non appena la ragazza risponde. L'ossessione lo perseguita: Roberto frequenta gli amici, distrarsi, ma quando scopre che Miriana re- con un altro, decide di ucciderla.*

In che modo? Sequestra Miriana, trascina in fornace deserta qui si avventa su di lei per assassinarla. Il finale è a sorpresa. Ironico, beffardo, sentimentale crudele nello stesso tempo, sullo sfondo di una musica a posta per lasciare spazio a qualche interrogativo, l'epilogo farà sorridere gli estimatori di Humphrey Bogart piacerà ai giallomani innamorati delle atmosfere crepuscolari.

Il lungo gioco, *Luca Gasparini, 23 anni, studente universitario, racconta la vicenda compresa fra il crepuscolo e l'alba di un giorno sul finire dell'estate di irreale anno Mille. E' il viaggio ipnotico una ragazza, attratta musica che lei sola può udire, un mostruoso principe riesce ad attirare le fanciulle a sé per amarle sola notte e poi ucciderle.*

Film essenzialmente visivo, puntato soprattutto sulle immagini e il colore, Il lungo gioco, *è una fiaba fatta allegorie, giochi, sensazioni e sfumature misteriose, scolpite un linguaggio essenziale piano. «Il mio primo esperimento di realizzare un film a bassissimo costo — lo definisce Gasparini — rivendicando la pratica un come mezzo espressione-creazione.*

m. a.

CATHY MORIARTHY, L'INVASIONE SEXY

Carolyn Carlson al Nuovo

— *Il balletto contemporaneo di Carolyn Carlson scena (da stasera domenica) al Nuovo, per l'Unione Musicale e con gli auspici della Regione, della Provincia, del Comune del Coni, nell'ambito della rassegna «Sapere di sport».*

Lo spettacolo si intitola Underwood *e giunge a Torino dopo i successi ottenuti Venezia Milano. Ormai Italia, Carlson nasce cresce California, si specializza Europa, a Parigi, — tra gli — anche Beranger. Musica filosofia (quella Zen) si fondono nelle coreografie Carlson, la cui aspirazione (ottenuta) di offrire la bellezza corpo: tragedia si antepone spesso la comicità; all'alienazione, la consapevolezza.*

MEGA

Tutti i prodotti, tutto l'anno a prezzi d'ingrosso.

I grandi discounts alimentari MEGA li trovi a: Torino in via De Panis 77 (angolo corso Grosseto 330), a Trofarello strada Statale 29 (tra Trofarello e Cambiano), a Nichelino in via Cacciatori 111, ad Alpignano in via Cavour 127, ad Aosta (Pollein) località Autoporto 3 e a Burolo strada Statale 228 del lago di Viverone n. 26.

MEGA
è sconto **(fa' il confronto)**

ECONOMICI

24 Mobili, arredi

A. AL mobilificio dell'usato [redacted] l'occasione che [redacted]e cercando. Raspino via Cirio 2 Tel 287.388.

36 Nautica

GOMMONI Prem[redacted]i sconti favolosi permute rateazioni. M. F., via Barletta 99, telefono 321.720 - Torino.

38 Animali [redacted] veterinaria

A. [redacted] mignon os [redacted]: yorkshire terrier, shih-tzu, [redacted], [redacted] toy, schnauzer nani, chihuahua. Tel. 011 640.9177.

42 Antiquariato

[redacted] Pirla, Torino, corso Cairoli 32, telefono 877.344, acquista dipinti [redacted] italiani e [redacted] dell'800 e primo [redacted]. Massima riservatezza.

PORTOBELLO

Il [redacted] dell'antiquariato di [redacted] unica s[redacted] di via Sestriere 81. Nichelino tel. 686.5584 invita [redacted]nali, arredatori, collezionisti e com[redacted] a visitare le gallerie dove dopo anni di preziose raccolte esponemo su oltre 3000 mq [redacted] grande [redacted] di [redacted] antichi, oggetti, tappeti e quadri [redacted] epoche e stile. Visitateci

43 Filatelia, collezioni

PRIVATO [redacted] privato acquista [redacted] italiane ed [redacted] Tel. 711.803

45 Ville, app., cascine per vacanze, acq.-vend.

A.A. CERVO (Imperia) borgo [redacted] in [redacted] vendonsi ad amatori 200 mt. dal mare 2 monocamere [redacted] pianterra 1° piano da ristrutturare, adibibili entrambe abitazione o una boutique altra abitazione, vendibili [redacted] o separatamente. Prezzo complessivo L. 44 [redacted] 900 mila dilazionabili. Casamercato, tel. 650.3605.

A.A. COM.FAI A vende Albenga signorili appartamenti vicinissimi al mare 1-2 camere soggiorno con angolo cottura bagno box auto. Ufficio vendite in loco aperto anche nei giorni festivi, via Dalmazia 115-117, tel. 0182 50.713. Tel. Torino 548.123.

A.A. COM.FAI vende Val di Susa a soli 50 km [redacted] Torino nel verde delle abetaie mono bilocali vicinissimi piste ufficio in loco sabato e domenica. Tel. 548.123.

A.A. COM.FAI [redacted] a 20 km da Torino S. Raffaele Cimena villetta a due piani volendo bifamiliare 100 mq per piano, 2800 mq terreno. Telefonare 546.[redacted].

[redacted] COM.FAI 2 vende [redacted] in pineta nuova costruzione mono-bi-trilocali. [redacted] massimo [redacted] Verde Sole. Ufficio in loco anche [redacted] 1 adiacenze [redacted] Capuccio. Telefonare [redacted]

A.A. LIRE 14.500.000
Casamercato [redacted] 38 05 vende [redacted] Valle Susa [redacted] di 4 vani con giardino. Pagamento dilazionato.

[redacted] nuova villa bifamigliare [redacted] 140 [redacted] piano doppi servizi [redacted] giardino [redacted]. Facilitando vendesi. Tel. 789.132.

A. [redacted] Chisone (Villar) [redacted] indipendente in Borgata [redacted] tutti i servizi. Progetto approvato 3 piani di 30 mq caduno L. 8 milioni [redacted] mila. Imit (0121) 3840.

A Borghetto S. Spirito 400 mt dal mare sala [redacted]a cucina [redacted] 3° piano [redacted], vero affare. Tel. 011 256.772.

A C[redacted]ana Gri vende rustico di 3 piani terreno 2 box e 1 camera al 1° piano prezzo interessante. Tel. 657.[redacted].

[redacted] Finale Ligure impresa vende [redacted] alloggi con giardino [redacted]tonomi splendida [redacted]zione con vista mare mutuo dilazioni, tel. 011 797.038 - 0182 90.320.

AGENZIA Roma v[redacted] al [redacted] in Liguria rustici di 7 vani L. 12 mi[redacted]. Terreni e alloggi a prezzi vantaggiosi Via Aurelia 128 Ceriale (Sv) 0182 90.978.

[redacted] complesso dei Fiori ampi appartamenti signorili 1-2 camere soggiorno terrazzo box [redacted] auto a partire [redacted] L. [redacted] milioni [redacted] mutuo visite su appuntamento feriali personale in cantiere sabato e festivi Domus Tilia Torino [redacted].

ALBENGA impresa Edilponente vende direttamente alloggi in [redacted] rifiniture lusso termoautonomo vista [redacted] occasionali 2/3 vani [redacted]. 0182 50.993.

ALBENGA impresa vende direttamente alloggi in costruzione rifiniture lusso termoautonomo [redacted] mare [redacted] privato 2/3/4 locali tel. [redacted].

ALTA VALLE SUSA [redacted]
impresa vende minialloggi posizione [redacted] e soleggiata a 2 passi [redacted] seggiovia. Telefonare 011 [redacted].110.

ALTA VALLE SUSA SAN SICARIO
[redacted] piccolo condominio-chalet impresa vende bicamera rifiniture di primordine. Telefonare 011 597.626.

BAGNOLO Piemonte rustico, finemente ristrutturato indipendente sui 4 lati salone 3 [redacted] doppi servizi terreno 2400 [redacted] 53 milioni dilazionabili. [redacted]. 380.231 Guali

[redacted] libero elemento signorile [redacted] posizione mq 220 box giardino pri[redacted]. [redacted]. Tel. 011 [redacted].506.

BORGHETTO [redacted] Spirito privato vende appartamento [redacted] mare arred[redacted] L. 85 milioni. [redacted] 0172 415.297 ore pasti.

BORGHETTO S. Spirito a 2 passi dal mare privato vende [redacted] con servizi e grande [redacted]. Facilitazioni pagamento. Tel. 011 [redacted].

BRUINO palazzina composta da 2 grandi locali e 2 appartamenti di cui 1 occupato man[redacted] giardino. Grimaldi 953.2832.

[redacted] Cirella, Diamante [redacted] Falerna, 50 mt fronte mare appartamenti di 1-2-3 vani in costruzione prestigiosa prezzi interessanti [redacted], vende direttamente Costa Blu, via Carlo Alberto 36 - Torino, telefoni 011 513.020 - 542.954.

CALABRIA Jonio villini plurifamiliari direttamente sulla [redacted] 12 milioni dilazionabili [redacted] mutuo. Tel. 761.691.

CALABRIA Riviera dei Cedri residence La Torre [redacted] splendida tennis piscina. Disponibili [redacted] caratteristiche [redacted] a partire [redacted] L. 19 milioni [redacted] 40% mutuo. Villaggio [redacted] Panda [redacted] mare tennis [redacted] unico complesso con parcheggio privato. Appartamenti di pregio in palazzina a partire da L. 28 milioni mono 40% mutuo. Villaggio Le Caravelle siamo proprio [redacted] spiaggia. Prenotiamo [redacted] pronti vari [redacted]. Ampio servizio fotografico. Consegne giugno '82 e primavera '83. Ga[redacted] alto [redacted]. Casavacanze-Gitur, via Pomba 29, 011 515.721.

CALABRIA Scalea impresa vende [redacted] bi trilocali sul mare a partire da [redacted] milioni pieno mutuo. Telefonare Torino 011 587.014 Scalea 0985 [redacted] Napoli 081 201.855.

[redacted] Grisolia Lido impresa costruzioni Navoni Pignataro vende direttamente villette a schiera vista mare panoramicissime. È [redacted] 100 mt spiaggia Riviera dei Cedri Turano. Tel. 011 650.3980 - [redacted] 20.639.

[redacted] d'Alba casetta ristrutturata 6 [redacted] su 2 piani comunicanti [redacted] scala interna [redacted] camino [redacted] mansardabile Setim [redacted] milioni [redacted]. 487 741.

CASBIANC[redacted] libera villa bifamigliare nuova nelle Langhe panoramica a 40 km dal mare L. 120 milioni. Tel. 011 535.535.

CAS[redacted] libera a Mattie (Valle di Susa) casa abitabile di cinque vani più vani da finire 43 milioni. Tel. 531.310.

[redacted] liberi Giaveno Maddalene rustici uni-bifamiliari con e senza terreno a partire [redacted] 8 milioni. Tel. 531 310.

[redacted] libero Grugo di Praly (Sestriere) salone 2 [redacted] tinello cucinino servizi box, dilazioni permute.

CASETTA con 11 [redacted] privato vende in Baldissero d'Alba. Tel. 0172 415.297 ore pasti.

[redacted] Cuorgnè e camerette [redacted] garage [redacted] staccato mq 670. L. 18 milioni più 11 milioni [redacted]. Telefonare 599.642.

CASETTA libera Givoletto costruzione [redacted] 4 camere con [redacted] mq terreno, facilitazioni. [redacted] Eurocase.

[redacted] Canavese (Feletto) indipendente 6 vani rialtati [redacted] 2 piani bagno [redacted] 52 milioni. Setim 487.741.

[redacted]**TE** indipendenti e cascinotte, vari prezzi, dimensioni e località, mutui, dilazioni, permute. Casamercato (011) 650.[redacted].

[redacted] Alassio Albenga Ceriale Loano muri negozi magazzeni capannoni affittati [redacted]. Sea Ligure 0182 42.104.

[redacted].9489 vende Avigliana villa [redacted] 2 appartamenti di [redacted] 2 camere cucina ingresso bagno garage giardino [redacted] milioni, pagamento agevolato.

GRIMALDI Cesana T.se [redacted] centro appartamento libero nuovo signorile soggiorno una camera cucinotta servizi. Tel. 505.921.

[redacted] vendesi villa mono e bifamiliari in costruzione facilitazioni di pagamento Telefonare 0183 60.625.

IPI V[redacted] d'Aosta - Antey St. André, località a 1000 m. s.l.m. a 10 km. dal casello autostra[redacted] di Chatillon, punto ideale di partenza per le [redacted] sciistiche di Cervinia e Valtournenche, vendiamo appartamenti varie dimensioni, da L. [redacted] milioni. Telefonare 511.382 Aosta 0165 43.741

IPI Valle d'Aosta-Cervinia, splendida [redacted] panoramica soleggiata, prossimità impianti, appartamenti varie dimensioni. Facilitazioni di pagamento. Tel 511.382 Aosta 0165 43.741

[redacted] Valle d'Aosta-Cogne Gimillan Fronte Gran Paradiso, vendiamo appartamento soleggiatissimo in chalet con giardino. L. 48 milioni. Tel. 511.382 Aosta 0165 43.741.

IPI Valle d'Aosta-Courmayeur La Palud, in [redacted] ottimamente rifinita, vicinissima agli impianti, vendiamo: soggiorno, 1-2 camere, servizi, da L. 150 milioni. Tel. 511.382 Aosta 0165 43.741.

JOUVENCEAUX libero ingresso soggiorno cucinino c[redacted] letto bagn[redacted] in condominio recente box mutuo. Grimaldi tel. [redacted].

[redacted] Terracorta [redacted] uni-bi-trifamiliare parzialmente da ristrutturare possibilità di sopraelevazione giardino, si accettano permute. Tel. 953.2834

LOANO
via Ponchielli [redacted] «Giardino delle Ro[redacted]», signorile nel verde piscina privata, a [redacted] mt dal mare impresa vende direttamente. Ufficio vendite [redacted] cantiere aperto [redacted] festivi. Tel. 019 670.153.

[redacted]
(S. Pietro Valleminà) appartamento libero in palazzina recente panoramica giardino. Soggiorno camera cucina servizi box L. [redacted] milioni. Imit (0121) 3840. Volendo mutuo.

PIOSSASCO cascinale [redacted] mere [redacted] bagno possibili ampliamenti progetto approvato terreno 5000 mq. Telefonare 380.231.

[redacted]**RATONEVOSO** Artesina 25 impianti [redacted] risalita impresa vende da [redacted] milioni mono-bilocali finiti 30% compromesso 70% rate mensili fino a 7 anni. Tel. 011/518.080.

PRIVATO causa trasferimento [redacted] o permuta alloggio [redacted] Sanremo 3 camere cucina servizi con alloggio in Torino. Tel. 704.268.

[redacted] vende sulla collina di Bra [redacted] in posizione [redacted]. Tel. 0172 415.297 ore pasti.

RAPALLO 200 mt [redacted] mare vendesi libero 2 [redacted] servizi. Telefonare Eldo [redacted].

REANO villetta [redacted] recente cucina soggiorno 3 [redacted] tavernetta box giardino. Grimaldi Rivoli 953.2832.

RIVIERA Ponente [redacted] centralissi[redacted] balconata servizi termoautonomo [redacted] milioni. Grimaldi 019 35.661.

ROBASSOMERO casa indipendente libera bifamigliare 11 camere tripli servizi più magazzino mq 200 con servizi, cortile [redacted]. Tel. 920.0275 - [redacted]

RUSTICI con [redacted] e [redacted] in vasto comprensorio con laghetto tennis bocce vendesi dilazionando. Tel. 011 518.080, sera 840.187.

[redacted] di ogni tipo, [redacted], dimensioni e località, da ristrutturare e ristrutturati, mutuo. Casamercato [redacted].

SANPAOLO Sorghello [redacted] Loano vende [redacted] camera cucina servizi recente costruzione piano 4° L. 65 milioni. Tel. [redacted].

SANPAOLO vende zona Bruino e Rivalta ville [redacted] e bifamiliari [redacted] analizziamo [redacted]. Tel. 505.000 - 503.200.

[redacted] Ventimiglia alloggi nuova [redacted]struzione fronte mare 2 camere cucina ter[redacted]. Tel. 011 505.000 - 503.200.

[redacted] villetta Buttigliera Alta con alloggio mq 140 più garage tavernetta e [redacted] mq 1000 cintato. Tel. 505.000 - 503.200.

[redacted] vende direttamente [redacted]loggi e ville con mutuo [redacted] e ristrutturati. Tel. 0184 54.212 - 82.538 [redacted] 542.013.

[redacted] via alla [redacted] Italsider liberi [redacted] piccola palazzina appartamenti diverse [redacted]. Minimo contanti, mutuo e dilazioni. Personale [redacted] posto anche festivi. Immobiliaretoro, 011 549.761 - 553.204.

SESTRIERE panoramico soleggiato [redacted]no cucinino 2 camere bagno arredato e box 150 milioni dilazionabili. Gabetti 011 [redacted].

[redacted] villa recente [redacted] bifamiliare 7 [redacted] doppi [redacted] garage cantina mq [redacted] giardino vendesi 100 milioni più [redacted] dilazioni o permute. Telefonare 599.642.

TOSCANA [redacted] Vincenzo nuovo soggiorno [redacted] cinotta [redacted] Davidmare [redacted] o [redacted]. Tel. 779.012.

USAV 011/747.729 [redacted] in Savona casa 4 piani mq 450 con licenza ristrutturazione per 4 alloggi con giardino particolare.

[redacted] 749.3309 [redacted] e Giaveno [redacted] ultimi 2 nuovi [redacted] camera cucina servizi posto auto e cantina mutuo e dilazioni.

[redacted] di Lanzo Balme vendiamo monolocali nuovissimi soprastanti impianti risalita con possibilità [redacted] facilitazioni di pagamento vero affare. Telefonare M.T.V. 909.1657.

VALLI di Lanzo Ceres baita da rattare posizione panoramica 3 vani [redacted] 23 milioni 500 mila dilazioni. Tel. 920.6549.

V[redacted]i Lanzo Coassolo alloggi nuovi in piccola palazzina posizione panoramica 2 ca[redacted] cucina bagno [redacted] auto [redacted] da 17 milioni dilazioni. [redacted].

VILLINO salone 2 camere biservizi cucina [redacted] 11 mila mq terreno vendo nelle Langhe. Affare. Tel. 011 518.080, sera 840.187.

[redacted] Ville, app., camere per vacanze, affitto

[redacted] 100 da Torino vicino [redacted] cuneesi affittiamo 2 camere cucina [redacted]no servizi in palazzina con appezzamento coltivabile. Tel. 579.385 mattino.

[redacted] Informazioni

[redacted] Investigazioni controlli [redacted] indagini documentate. Via Meucci 2 angolo piazza Solferino. Telefono 532.428 - 534.685.

INFORMITALIA informazioni [redacted]mmerciali private, indagini controlli infedeltà. Corso Vittorio Emanuele 107, [redacted]. 511.024 - 538.682.

50 Smarrimenti

E' piccolo, bastardino, nero, col pelo che gli copre gli occhi, ha una macchia bianca che sembra un cravattino. E' il mio cane e risponde al nome di Frich. Aiutatemi a trovarlo. Telefonare al 879.393 ore ufficio.

51 Occasioni

CENTRO segreteria telefoniche garanzia serietà pronta consegna via Cernaia 18 4° piano Torino. Telefonare 540.560.

52 Varie

A.A. SGOMBERO alloggi cantine soffitte. Acquisto mobili 800 primi 900 e suppellettili servizio celere anche festivo. Tel. 280.198.

A. CARTOMANTE dotata di forti poteri extrasensoriali [redacted] e eliminare forze malefiche solo donne. Per appuntamento tel. 558.34[redacted].

DENTIERA [redacted] Riparazione in mezz'ora rammodernamento qualsiasi [redacted] protesi mobile. V. Rosolino Pilo 4, tel. 749.5762.

LIMOGES a Torino. Vastissimo assortimento porcellane direttamente [redacted] fabbrica, forno cottura. Dema str. Mongreno 29, tel. 897.844.

MACCHINE per [redacted]re calcolatrici nuove e d'occasione con garanzia. Noleggi e ripara[redacted] Via Cavour 6, [redacted]. 540.878.

[redacted] «Circe» veggente cartomante radiestesista consiglia risolve problemi d'amore vi farà tornare la persona amata talismani e pantacoli protettivi. Tel. 696.6773 solo donne, via Muratori 13 Torino.

MATERASSI e reti tutte le misure e [redacted] a richiesta ortopedici, [redacted] in fabbrica, via Servais 15. Telefonare 749.5134.

[redacted] amore sofferenze [redacted]ressi [redacted]le tramite scien[redacted] parapsicologiche. Xilvetrus radiestesista onirologo tel. 447.2771.

VENDIAMO a pr[redacted] di realizzo 2 soggiorni moderni 2 letti in ottone 2 tavoli e sedie classiche tavolini [redacted] 4 [redacted] e 1 [redacted]. Tel. 725.860 ufficio.

Persino l'America ha i suoi Miserabili

L'ultimo dramma di [redacted] al Carignano con [redacted] regia [redacted] Elio Petri

LINO CAPOLICCHIO

TORINO — L'ultimo Arthur Miller — *L'orologio* [redacted] *ricano* ambientato al tempo della Grande Depressione — negli Stati Uniti [redacted] caduto clamorosamente [redacted] possibilità di recuperi [redacted] ripensamenti. In Italia il colorito spettacolo che ne ha ricavato il Teatro [redacted] Genova circola [redacted] conquista le piazze da due stagioni ormai senza tra l'altro suscitare grosse polemiche.

Che cosa pensare della divergenza integrale di opinioni? Al di là del giudizio sull'opera in sé, sembra evidente che [redacted] nostro pubblico abituato all'indulgenza e alla puntualità [redacted] teatro pubblico, entra in platea disarmato e subisce ogni cosa con svagata partecipazione. Inoltre da noi [redacted] nome di Arthur Miller, benché scolorito dagli anni, rientra in quelli accetti alle cronache mondane [redacted] matrimonio con Marilyn Monroe (il che non guasta in momenti di restaurazione quali il nostro).

Bisogna tuttavia anche ammettere il merito del Teatro di Genova che stavolta dimentica gl'immancabili Goldoni [redacted] Pirandello per proporci [redacted] repertorio contemporaneo, allestirlo nonostante l'odore di fiasco [redacted] avviare [redacted] sfuggita un'alleanza [redacted] cine[redacted] teatro. Il nome [redacted] regista Elio Petri (*La classe operaia* [redacted] *in paradiso*) spicca infatti nel folto cartellone da ieri esposto al Carignano.

Petri s'è gettato [redacted] plessi nella materia tormentosa e aggrovigliata dell'ulti[redacted] Miller il quale, [redacted] in un ripasso di storia patria ed economica, spiega attraverso de[redacted] di personaggi l'evoluzio[redacted] della crisi scoppiata [redacted] America nell'autunno del '29 [redacted] dalla azione progressista del presidente Roosevelt nel quadriennio '33-'37. C'erano dunque dei Miserabili nel Paese [redacted] Bengodi, c'erano degli squilibri vistosi nel sistema capitalistico.

Con Miller — ma lo sapevamo già — scopriamo che allora contava di più l'accumulo dei titoli che la produzione dei beni. Il [redacted] marxismo, [redacted] nell'intera produzione da *Morte di un commesso viaggiatore* [redacted] *Il crogiuolo*, viene costantemente annacquato da impuntate sentimentali e [redacted] risvolti melodrammatici: il che [redacted] sarebbe un male perché l'autore prevalentemente saggista [redacted] *L'orologio americano* non interessa troppo. [redacted] qualche volta egli si ricorda di [redacted] invitato il pubblico [redacted] una rappresentazione piuttosto che [redacted] una conferenza.

Fortunatamente [redacted] personaggi femminili — donne rovinate e avvilite, speranze balenate [redacted] cadute — campeggia [redacted] l'esperienza del drammaturgo felice. Petri ha quasi [redacted] figure impersonate [redacted] Marzia Ubaldi, Rachele Gherai, Luisa De Santis secondo tecniche cinematografiche [redacted] procedimenti a effetto (in particolare [redacted] Ubaldi ha reagito magnificamente [redacted] un'indisposizione che minacciava [redacted] falsarne [redacted] tono).

Gli uomini si muovono sulla [redacted] di Dante [redacted] ritmo delle musiche di Piero Piccioni [redacted] brillare troppo. Gl'interpreti ne smussano i difetti [redacted] intelligenza, [redacted] Eros Pagni a Lino Capolicchio, da Ferruccio De Ceresa a Claudio Gora, da Camillo Milli [redacted] Ugo [redacted] Morosi.

Piero Perona

Il «Cai Uget» al Conservatorio per i 35 anni

TORINO — Il decano dei cori torinesi, [redacted] Cai Uget, compie [redacted] anni di età, e per l'occasione darà domani sera un concerto fuori programma al Conservatorio G. Verdi. [redacted] gruppo fondato nel 1947 [redacted] Gilberto Zamara che ne fu direttore [redacted] animatore fino [redacted] morte avvenuta [redacted] 1° febbraio 1980, [redacted] oggi diretto da Mario Allia e comprende [redacted] trentina di voci [redacted] nei tradizionali settori: tenori primi, tenori secondi, baritoni [redacted]

Il repertorio comprende canti di montagna di varie regioni per lo più armonizzati «in proprio». In [redacted] gli [redacted] passati i concerti [redacted] circa 400 in Italia e fuori (Grenoble, Ginevra, Monaco [redacted] Baviera), sono stati registrati dischi [redacted] pubblicato [redacted] volume «Passa parola» contenente [redacted] che fanno parte del repertorio, frutto di un'intensa attività di ricer[redacted] nel campo della musica popolare di origine alpina.

Raffaella entra nel macello

Da domani [redacted] De Vita al Gobetti nello spettacolo pacifista

TORINO — Adesso è di moda la napoletanità: comici e registi imperveersano anche dagli schermi televisivi, dibattendo [redacted] «*Esiste davvero una specie* [redacted] *Rinascimento partenopeo che fa* [redacted] *il* [redacted] *degli autori*». [redacted] concetti questi però che [redacted] interes[redacted] la cantante-attrice Raffaella [redacted] Vita, napoletana verace di Spaccanapoli, [redacted] ormai adottata [redacted] Torino, che l'ha [redacted] applaudita in numerosi spettacoli.

«*Mi* [redacted] *cittadina del mondo*, [redacted] *c'entra la napole*[redacted] — spiega con un sorri[redacted] malinconico [redacted] con [redacted] vaga [redacted] che tradisce le origini —. *Qui* [redacted] *trovo bene. Ho acquistato gli amici* [redacted] *il mio lavoro ha messo le ali*». Domani sarà di [redacted] al [redacted] dove presenta il [redacted] nuovo spettacoli di canzoni dal titolo *Gli allegri macellai* che «*poi sarebbero coloro che vogliono la guerra sulla pelle degli altri. Venti canzoni di diversi autori e tutte sulla pace: nomi come Boris Vian,* [redacted] *Dylan, Theodorakis, e anche Amodei, l'ex onorevole del psiup, quello* [redacted] C'era una volta un tarlo; [redacted] *durata è di un'ora e mezzo e* [redacted] *al solito sarò sempre so*[redacted] *escludono i tre musicisti, Rindone* [redacted] *piano, Mellano* [redacted] *chitarra* [redacted] *Pietropaolo al sax*».

Raffaella De Vita veste casual, [redacted] i grandi oc[redacted] neri e i capelli ricci, quando parla e sorride con il capo reclinato da un lato assomiglia a una di quelle [redacted] popolari che [redacted] vedono [redacted] in qualche tabernacolo [redacted] paese. L'aspetto [redacted] il parlare con toni sommessi sembrano smentire la grinta che possiede sul palcoscenico: «*Ma la rabbia dentro è quella matu*[redacted] *ai tempi del* [redacted] — precisa — *quella delle grandi ingiustizie, anche se ora* [redacted] *ha più* [redacted] *neppure parlarne*». Sor[redacted] dolcezza. «*Ormai sono quindici anni* [redacted] *teatro* [redacted] *sette in cui ho sempre "costruito" da sola*».

n. b.

Occhio al Circo Magico!

In maggio anche a Torino la storica messinscena cecoslovacca del grande Svoboda

TORINO — [redacted] saletta superiore [redacted] ristorante del Cambio — su organizzazione dell'Arci Torino — la stampa ha incontrato il grande scenografo cecoslovacco Josef Svoboda. [redacted] sessantunenne artista — giunto appositamente da Praga —, dopo la conferenza di Roma ha voluto presentare [redacted] illustrare personalmente anche nel capoluogo piemontese [redacted] spettacolo *Il circo magico* (che verrà rappresentato per [redacted] prima volta [redacted] Italia, dal 24 aprile [redacted] maggio al Teatro Brancaccio, [redacted] Roma, [redacted] maggio [redacted] Teatro Alfieri, [redacted] Torino).

L'idea [redacted] questo lavoro teatrale [redacted] al 1958, anno dell'Esposizione Universale tenutasi [redacted] Bruxelles. Il programma, commissionato a Svoboda dalle alte cariche [redacted] suo Paese, era di illustrare i vari aspetti della vita e della cultura in Cecoslovacchia. Il problema fu subito quello della lingua. Però [redacted] l'aiuto [redacted] regista Alfréd Radok venne inventato [redacted] valido sistema che permetteva di commentare simultaneamente in inglese, fiammingo e francese le varie immagini che scorrevano [redacted] un grande schermo. L'effetto era stupefacente: una presentatrice parlava [redacted] vivo [redacted] immagini, sullo sfondo, ripetevano, [redacted] perfetta sincronia, le stesse frasi ma in lingua differente.

Con il [redacted] degli [redacted] ha sviluppato ulteriormente questa forma [redacted] spettacolo cinematografico basata [redacted] simultaneità (che allora si inseriva perfettamente nel filone [redacted] un'avanguardia europea). Attualmente nel laboratorio [redacted] Nazionale di Praga, che egli dirige, si avvale del contributo di un organico numeroso: [redacted] persone (tra le quali tre architetti, [redacted] ingegnere specializzato in ottica, un elettromeccanico e un chimico).

Il gruppo teatrale della Lanterna Magica — [redacted] Torino saranno in 45 tra attori e personale di scena — grazie all'apporto dell'artista ceco è tuttora considerato fra i più prestigiosi [redacted] livello internazionale; indubbiamente [redacted] fra i primi ad aver innovato [redacted] scena teatrale. Nei loro lavori gli attori della compagnia [redacted] una [redacted] generi, [redacted] me cinema, pantomima, danza e teatro [redacted] esibizioni [redacted] può fare a [redacted] di restare affascinati [redacted] tridimensionalità dei grandi schermi cinematografici, così [redacted] impossibile non partecipare alla delicata narrazione scenica di mimi e danzatori. Con garbo e brio [redacted] evocate favo[redacted] in cui compaiono streghe, maghi, gnomi [redacted] principi [redacted] viene descritto, tra immagini di bellezza splendida e colori fantastici, il mondo magico del circo. [redacted] è [redacted] viaggio difficile [redacted] bello [redacted] contempo.

Questo *Circo Magico* (con [redacted] regia [redacted] Schorm, Jiri Srnec, Jean Svankmajer e le [redacted] di Josef Svoboda) prende l'avvio da due uova. Buttate dalle onde [redacted] spiaggia, riserbano [redacted] sorpresa di due clowns che [redacted] guardano attorno e vedono comparire il Seduttore (simbolo [redacted] tranelli e delle insidie) e Venere (visione incantatrice [redacted] misteriosa). I due personaggi offrono ai nostri eroi visioni diametralmente opposte del mondo. Come [redacted] fiaba, [redacted] cui tutto [redacted] miglia alla vita, sfilano [redacted] via bene, male, amore, forza, avversità e, infine, la presa di coscienza del vero [redacted] della vita. Inutile sottolineare che le [redacted] sono uno dei punti [redacted] maggior forza [redacted] questa rappresentazione.

i. b.

rai RADIOTELEVISIONE ITALIANA
[redacted]
Domani ore 21
Direttore HUBERT SOUDANT
Violinista UTO UGHI
[redacted]
LALO - [redacted]
Orchestra Sinfonica della Rai di Torino
Prevendita posti numerati L. [redacted]
oggi dalle [redacted] alle 19 - Via Rossini, [redacted]

Trocadero
Domani [redacted]
rassegna internazionale
STRIP-TEASE
musica, ballo, spettacolo
[redacted] moda NOU-NOU
omaggio alle Dame più eleganti
[redacted] ore 21

Du Parc
Il vero salotto di Torino
ore 21 Dance
Ingresso e consumaz. gratuito
[redacted]
UNA SERATA [redacted] PROLUNGATA
[redacted] prossimo
[redacted]
[redacted] TURI GOLINO in [redacted]
Pittori in Istria
Tema obbligato «LA DANZA»

[redacted] SAN CARLO
RICORDA [redacted] MUSICALI
Domani [redacted]
[redacted]
Prenot. 011/515.317

LE CUPOLE
[redacted] CATHEDRAL
Cavallermaggiore (CN)
[redacted] sera
VASCO [redacted]

IL FARO
Colle della [redacted] - Tel. 8610.377
Domani [redacted]
GIGI [redacted] ANDREA

[redacted] St. Valsalice 2
Tel. 655.859 - 52ab-63
Domani per il più eccezionale
GALA' D'ELEGANZA
IL [redacted] SI CHIAMA
[redacted]
con fiori e party GARDEN

[redacted] SMERALDO
[redacted]
presenta
[redacted]
(12 quadri sulla guerra)
il 22-24-25 aprile ore 21

GALLERIA BODDA
Via [redacted] 26 - [redacted] - Tel. 512.762
ASTA
[redacted] C.M. ORE 17
Dipinti '800 - antichi argenti, [redacted]
Espos. da sabato 17 c.m.
Orario 10-12, 16-19,30

GALLERIA D'ARTE CAVOUR
Moncalieri - V. Cavour 2 - Tel. 643.494
«un pittore e una città»
[redacted]
BIANCARDI
Torino e il suo [redacted]
Inaugurazione ore 21-24

[redacted]
AULA [redacted] POLITECNICO
(c. Duca degli [redacted] 24)
[redacted] 18,30
CONCERTO [redacted] DUE [redacted]
con R. Portolese e O. Rossi
Ingresso gratuito

DAVICO
Inaugurazione ore 18
«BESTIARIO»
CALANDRI, CAMPAGNOLI, CASORATI, CHESSA, [redacted] EANDI, FICO, [redacted] RAMELLA, SACCOMANDI, SARONI, SOFFIANTINO, TABUSSO
Gall. Subalpina 30 - Tel. 519.152

[redacted] TRATTORIA [redacted]
Telefono 99.68.116 - MAPPANO
COMUNIONI - NOZZE
7 ampi saloni
Ristorante tipico

ESPOSITORI
A 200 metri il vostro Ristorante al Valentino
C. M. d'Azeglio 3
AL BON MANGE'
Prenot. tel. 6503.728

SAPERE DI SPORT

Oggi
in SAPERE DI SPORT:
"Underwood"
del Teatrodanza
La Fenice di Venezia
di Carolyn Carlson
Teatro Nuovo
ore 21

Vendita biglietti:
Unione Musicale
Piazza Castello, [redacted]
informazioni telefoniche:
544523

REGIONE PIEMONTE
PROVINCIA DI TORINO
CITTÀ DI TORINO - C.O.N.I.
[redacted] Sport IVECO

GRANDE PRIMA
OGGI all'ASTOR
DOPO «KRAMER CONTRO KRAMER»
STANLEY JAFFE CON QUESTO FILM
HA SCONVOLTO DI NUOVO L'AMERICA

Orario: 16 - 18,15 - 20,25 - 22,35

Rete uno

14 — **Ho incontrato un'ombra,** sceneggiato. Con Giancarlo Zanetti, Beba Loncar, Laura Belli, Renzo Rossi, Fiore De Rienzo, Tina Lattanzi, Marilena Possenti, Paola Montenero. Regia di D. D'Anza. Seconda puntata. Replica (registrazione effettuata nel 1973)

14,30 **Oggi al Parlamento**

14,40 **Poly a Venezia,** telefilm. Primo episodio: **Incontro misterioso**

15 — **Consigli agli esportatori,** documenti. Seconda puntata: **Aspetti merceologici, valutari, doganali**

15,30 **Tutti per uno,** varietà per ragazzi presentato da Marta Flavi. Nel corso del programma: Anna dai capelli rossi, cartoni animati

16 — **Happy Circus,** un programma di musica leggera, telefilm, varietà e circo presentato da Sammy Barbot. Nel programma: **Happy Days: L'intrepido Ralph,** telefilm — *Lavorando per il giornale della scuola, Fonzie e amici giungono presso scienziato che ipnotizza Ralph rendendolo fin troppo coraggioso*

17 — **Tg1**

17,05 **Direttissima antenna,** varietà e attualità per i ragazzi

17,10 **La grande festa di Marco,** in occasione fine cartone animato - **Direttissima!,** corrispondenze, attualità, spettacolo

17,30 **I sentieri dell'avventura: Il amico** telefilm. Terzo episodio

18,20 **Primissima,** attualità culturali del Tg1

18,50 **L'appuntamento** con Luciano Rispoli in: **I quaranta genti,** varietà

19,45 **giorno dopo - Che tempo fa**

20 — **Telegiornale**

20,40 **Flash,** gioco a premi presentato Mike Bongiorno

21,45 **gabbiano,** sceneggiato. Con Jeremy Brett, Prunella Ransone; Gabriele Tinti, Fabrizio Jovine, Nicky Hendson, Vassili Karamesinis. Regia Nestore Ungaro. Quarta puntata — *David apprende che la è cieca ed la sorella di Mary Ann. di convincerla a scappare. Lombardi intanto viene ucciso e lei non demorde*

22,45 **Un'impaurita tenerezza,** documenti: La morte punta di piedi

23,20 **Telegiornale**

Rete due

14 — **Il po - Frate Indovino**

14,30 **tabarin,** divagazioni sulla canzone italiana dal al 1938. Con Lino Patruno, Nanni Svampa

15,25 **Follow me,** lingua inglese

16 — **Il primo Mickey Rooney: il grande sentiero,** telefilm — *La gang di organizzare una spettacolare azione coreografica: l'epopea del Grande Sentiero, un'azione in clima western. Occorre la partecipazione di tutti e Mickey ricorre a mille trucchi per attirare i ragazzi*

L'Apemala, cartoni animati

16,55 **In dagli della Fiera di Milano:** Fiera-curiosità

17,45 **Tg2 flash**

17,50 **Dal - sportsera**

18,05 **variabile,** settimanale turismo e tempo libero condotto in studio Jenny Tamburi

18,50 , sceneggiato. Con Kabir Bedi, Philippe Leroy, Adolfo Celi, Carole André, Renzo Giovampietro. Quarta puntata — *Sandokan viene imprigionato condannato a morte. Per sfuggire pena capitale ingerisce polvere che lo fa credere morto viene gettato in mare avvolto in sacco. Il fedele Yanez è già pronto a ripescarlo*

19,45 **Tg2**

20,40 **giorno** Siamo già alla terza guerra mondiale, telefilm — *Viene arrestato un che, appena portato alla centrale, rivela essere un genio della meccanica. Gli agenti, tutti d'accordo, lo mettono a riparare le loro macchine. Intanto Furillo, capo della sezione, ha il suo daffare per cercare di salvare l'agente Larue accusato di corruzione. Tutti tirano un sospiro di sollievo: la prevista visita del Presidente al quartiere è stata annullata*

21,35 **Appuntamento cinema,** i che vedremo sul grande schermo

21,40 **Tg2 dossier,** documenti

22,30 **Stereo 2,** di informazione musicale. Appuntamenti fissi della rubrica sono: Un servizio dall'America, interviste di Silvia Annichiarico e la presentazione di giovani cantanti

23 — **Eurogol,** i gol coppe europee di calcio

23,30 **Tg2 stanotte**

Rete tre

17,25 **conservatorio Giuseppe Verdi di** concerto sinfonico dell'Orchestra i Pomeriggi Milano. Direttore Taverna

18,30 **L'orecchiocchio,** un quotidiano tutto musica

19 — **Tg3**

19,30 **over,** documenti — *Il programma propone e lizza alcuni aspetti del successo ottenuto dai video giochi nei locali pubblici. Mettendo a confronto i loro utenti, i gestori locali e gli del campo si cerca di fornire alcune probabili ragioni del fenomeno* - **Inter- Gustavo,** cartoni animati

20,05 **Massaccio,** documenti. Repli - **con Gustavo,** cartoni animati

20,30 **settima edizione Discoinverno 1982,** organizzata dall'Associazione italiana disc-jockey.

21,40 **Amati o viziati,** storie di bambini, mamme, maestre robot, documenti. Prima pun-

22,10 **Tg3 settimanale,** attualità

22,40 **Tg3**

Svizzera

18 — **I più piccoli: company: Un po' di miele,** cartoni animati

18,05 **Per I La**

18,20 **Per i ragazzi: del- l'uomo: nel cinema**

18,45 **Telegiornale**

18,50 **La comincia a quarant'anni: nulla,** telefilm

19,20 **Indici,** rassegna economica e finanziaria

19,50 **Regionale,** rassegna fatti avvenimenti della Svizzera italiana

20,15 **Telegiornale**

FILM 20,40 **uccidono così anche ?,** di Sidney Pollack, con Jane Fonda, Michael Sarrazin, Susannah York, Gig Young, Bonnie Bedelia. Usa, drammatico 1969. — *Nell'America della grande depressione in moltissimi partecipano ad una gara di ballo che promette un ricco premio chi cadrà per ultimo*

22,35 **Tema musicale: Septet extra,** balletto su musica Camille Saint-Saëns

23 — **Telegiornale**

23,10 **Coppe europee di calcio: i gol delle semifinali**

Italia1 58-41-25-23 (Antenna Nord)

14,30 **Avventure e amori Port Charles,** telefilm

FILM 15,30 **Le che non colsi (Dissolvenza in nero),** di Jack Taylor, con Burt Reynolds. Usa film per la tv 1979 —

17 — **Bim Bum Bam,** per i ragazzi: **I superamici,** cartoni animati - **Lalabel,** cartoni animati

18,30 **Dick Van Dyke,** telefilm

19 — **Grand Prix neve**

19,30 **La gang degli orsi,** telefilm

20 — **Belle Sebastiano,** cartoni animati

20,30 **Il sogno americano,** sceneggiato. Nono episodio — *Rudy sposa Julie e si dà alla politica sperando di farsi eleggere senatore. In Sudamerica Tom s'incontra con gente losca*

FILM 21,30 **Gli ostaggi,** di Ray Milland, con Ray Milland, Mary Murphy. Usa western 1955 — *Accusato ingiustamente di una rapina, un cowboy scappa si rifugia nella casa dello stesso sceriffo (complice della banda). Nessuno si avvicina perché lo sceriffo ha la febbre gialla*

23 — **Grand Prix,** automobilismo

24 — **La preda,** con Zeudi Araya. drammatico 1974

Montecarlo

17,30 **Montecarlo**

17,35 **Cartoni animati**

17,55 **Astroganga,** cartoni animati

18,25 **Il giorno vendetta,** telefilm

18,55 **Shopping,** guida agli acquisti presentata da Paola Protasi

19,10 **Telemenù,** una ricetta al giorno e utilissimi consigli cucina di Wilma Angelis

19,20 **L'ispettore Bluey: Un strano,** telefilm con Lucky Grills, John Dietrich

20,15 **Notiziario**

20,20 **Editoriale,** commento del giorno Giornale Nuovo

20,25 **Quotazioni**

FILM 20,30 **Profumi e balocchi,** di Angelo Jacono, Gino Santercole. Italia, commedia — *Una coppia è in crisi: lui, ingegnere, ha trovato lavoro all'estero, mentre lei, che velleità fotomodella, incontrato un riccone disponibile. La povera bambina ci rimette*

22,10 **Oroscopo**

22,15 **Chrono,** rassegna di automobilismo

22,45 **Gli errori giudiziari: Il caso Martinez,** telefilm

23,15 **Notiziario - Editoriale**

Capodistria

17,30 **meja - aperto,** trasmissione in lingua slo- Replica

18 —

18,05 **Musica popolare**

18,40 **Ciao ragazzi,** appuntamento i più giovani: **Il gigante buono,** per i ragazzi a puntate. Prima puntata

19,05 **La scuola: La Jugoslavia di L'inverno 1943-1944,** documentario. Prima parte

19,40 **Eurogol,** i gol coppe

20 — **Cartoni**

20,15 **Telegiornale**

20,30 **Lo uno stinco di** Juan Bosch, Anthony Steffen, Tania Alvarado. Italia, western 1974 — *Uscito dopo aver scontato vent'anni di prigione per colossale furto d'oro, si accorge subito che numerosi altri banditi si sono messi sue tracce sperando di arrivare al luogo in cui ha nascosto bottino. Dopo pochissimo però muore, senza rivelato nessuno il greto nascondiglio. Si apre la caccia serratissima*

22 — **Telegiornale** - Tuttoggi

22,10 **Chi l'arte?,** telefonica

Telegiornale - Tuttoggi

il meglio alla radio

UNO (FM 92,1)

13,35 **Master.** Collegamenti, notizie e anteprime del mondo musi-

14,28 **loro punto di vista.** Dialoghi degli oggetti di Franco Poletto

15 — **Erreplurno.** Radiopomeriggio di Lino Patti e Sinò

16 — **Il Paginone.** Rotocalco sonoro di attualità culturale ideato e condotto da Giuseppe Neri

18,05 **La bella** Svelata e sceneggiata da Bruno Cagli, propone i vizi musicali

18,38 **Spaziolibero - I programmi dell'accesso**

19,30 **Radiouno Jazz '82.** Parliamone un po'... con Adriano Mazzoletti

20 — **I cuori spezzati.** Radiodramma Alfio Valdarnini, con Paolo Stoppa, Rina Morelli, Anna Miserocchi, Carlo D'Angelo. Regia di Anton Giulio Majano

21,22 **Pagine della musica italiana** di Domenico De Paoli

21,52 **Obiettivo Europa.** Colloqui trisettimanali su arte, cultura e spettacolo condotti da Giuseppe Liuccio

22,27 Audiobox **I pensieri di King Kong.** Programma a cura di Armando Adolgiso, Pinotto Fava e Giuseppe Neri

DUE (FM 95,6)

14 — **Trasm regionali**

15 — **odue 3131 (2ª parte).** Un programma d'intrattenimento in diretta

16,32 Avvenimenti, attualità, curiosità e musiche mondo spettacolo. Conducono in studio Sandro Merli e Claudia Di Giorgio

17,32 **Le confessioni un italiano** di Ippolito Nievo. Lettura integrale a più voci diretta da Guglielmo Morandi

18 — **Le ore della** a cura Laura Padellaro

18,45 storia e le storie «Pasquino» di Armando Ravaglio

20,10 musica che è sempiaciuta con qualche piccola parentesi di musica d'élite

22 — Testimonianze e riflessioni notturne sul vivere quotidiano

TRE (FM 98,2)

15,30 **certo** Materiali di viaggio nel Mezzogiorno a cura di Pasquale Santoli

17,30 **Tre.** Musica e attualità culturali presentate da Niccolò Zapponi

18,45 **Europa '82.** Settimanale europeistico a cura di Mario Pinzauti, Giancarlo Ciccone e Ulrich Ritter

21,10 Claudio Casini presenta opere giovane Verdi I **prima cro-** Dramma lirico in quattro atti di Temistocle Solera. Musica di Giuseppe Verdi

23,40 Angelo Leonardi presenta il jazz

G. R. P. Canali 42-60-66

FILM 14 — **Non è [illegible] credo,** [illegible] Sergio Grieco, con Peppino De Filippo, Carlo Croccolo. Italia commedia 1952 — *Una delle più divertenti commedie con De Filippo che qui è un industriale maniacalmente superstizioso. Dopo aver licenziato [illegible] dipendente jettatore [illegible] che è gobbo e ha la magica virtù di portare fortuna. Questo però altri [illegible] è che il fidanzato della figlia (opportunamente travestito) che spera così di ottenere il suo consenso alle nozze*
15,30 **Il padre della sposa,** telefilm
15,55 **Nanà,** telefilm
16,50 **Grp spettacoli**
17 — **[illegible] lupo crumiro,** Usa cartoni animati 1962 — *Antologia di dodici brani di cartoni animati realizzati dai bravi Hanna e Barbera*
18,30 **Starzinger,** cartoni animati
18,55 **Gulliver,** cartoni animati
19,25 **Grp flash**
19,35 **Grp attualità**
19,45 **[illegible]anto per leggere**
20 — **Il padre della sposa,** telefilm
FILM 20,35 **Improvvisamente l'estate** [illegible] di Joseph Mankiewicz, con Elizabeth Taylor, Katharine Hepburn, Montgomery Clift. Usa drammatico 1959 — *Una ragazza è rimasta sconvolta dalla morte del cugino (alquanto misteriosa) da non ricordare più come sia avvenuta. [illegible] zia cerca di convincere un neurochirurgo a operarla [illegible] lobotomia affinché dimentichi ogni [illegible] per sempre [illegible] possa vivere [illegible] in pace ma [illegible] medico tergiversa e lentamente la smemorata riacquista la [illegible] lucidità*
22,20 **La donna bionica,** telefilm
23,15 **Grp flash**
FILM 23,30 **L'eggiuto delle [illegible] frecce,** [illegible] Lewis R. Foster, con Linda Darnell, Dale Robertson, John Lund. Usa western [illegible]
0,30 **[illegible] giornali di** [illegible] rassegna [illegible] stampa cittadina
FILM 1 — **E [illegible] la notte...,** di Otto Preminger, [illegible] Michael Craine, Jane Fonda, Faye Dunaway. Usa drammatico 1966 — *Nel Sud degli Usa un bianco [illegible] un negro affratellano per difendersi da un bieco speculatore*
FILM 2,30 **Le [illegible] erotiche di [illegible] lietta [illegible] Romeo,** Usa-Francia 1978
FILM 4 — **Anima nera,** [illegible] Vittorio Gassman. [illegible] drammatico
[illegible] 5,30 **Zulu,** con Stanley [illegible] Usa avventuroso 1963

Canale 5 Canali 32-36-43-61-69

14 — [illegible], sceneggiato
[illegible] 14,45 **Patto a tre,** di Jack Donahue, con Frank Sinatra, [illegible] Kerr. Usa commedia 1965 — *Coniugi in crisi tentano [illegible] seconda luna di miele. Un [illegible] amico che non ha capito niente li fa divorziare. Loro però dopo un po' tornano insieme*
16,30 [illegible]
17,30 **Laura,** cartoni [illegible]
18 — **Tensor 5,** cartoni animati
18,30 **Popcorn,** musicale
19 — **Hazzard,** telefilm
20 — **Aspettando il domani,** sceneggiato
20,30 [illegible] telefilm
[illegible] 21,30 **Addio Jeff,** [illegible] Jean Herman, con Alain Delon, Mireille Darc. Francia poliziesco 1969 — *Dopo [illegible] rapina da [illegible] milioni il capo [illegible] bandito scompare lasciando i cinque complici [illegible] [illegible] [illegible] decisamente furenti. [illegible] suo luogotenente gli rimane [illegible]. Gli altri invece vanno [illegible] [illegible] della sua amata, la imprigionano [illegible] [illegible] torturano. Poi si [illegible] sulle sue tracce decisi [illegible] tutto.*
23,30 **Basket: campionato professionistico [illegible] [illegible]**
Hawaj Squadra Cinque Ze[illegible] telefilm

R.Tele Aosta Canali 62-31-35

14 — [illegible] In[illegible]
15 — **L'immortale,** telefilm
[illegible] 16 — **Un [illegible] [illegible] di R[illegible]** Muller, con Gilbert Bécaud, Charles [illegible] [illegible] [illegible] 1972 — *Un uomo [illegible] che [illegible] moglie lo tradisce e divorzia, tutto contento di ricominciare daccapo la propria vita. Le varie difficoltà [illegible] lo buttano giù [illegible] soprattutto [illegible] solitudine gli pesa. S'in[illegible] di una che dopo [illegible] po' torna dal marito. [illegible] trova [illegible] un'altra*
17,30 **Sanford and son,** telefilm
18 — **Cartoni animati**
18,30 **L'immortale,** telefilm
19,30 **Notiziario**
20,15 **[illegible] ranger,** telefilm
FILM 20,45 **[illegible] [illegible]** di Antero Marroni, con Ubaldo Gram, Anna Di Lorenzo. Italia drammatico 1954 — *Dopo l'8 set[illegible] [illegible] un soldato [illegible] trova rifugio presso [illegible] famiglia di contadini. Una collaborazionista li accusa, [illegible] lui si consegna [illegible] dimostrare la loro innocenza*
22,15 [illegible] telefilm

Telestudio (Retequattro) Canali 24-45

14 — **Dancin'Days,** telefilm
FILM 14,45 [illegible] **tua,** di M. Leisen, [illegible] Claudette Colbert. Usa commedia 1945 — *Prima di precipitare un pilota si dichiara all'amata. Ma scampa e iniziano [illegible] complicazioni*
16,30 **Rocky Joe,** cartoni [illegible]
17 — **La banda dei ranocchi,** [illegible] toni animati
17,30 **Baldios,** cartoni animati
18 — **Jacky,** cartoni animati
18,30 **Dancin'Days,** telefilm
19,30 [illegible] [illegible] - Prossimamente su Telestudio
19,45 **Cartoni animati**
20,15 **La schiava Isaura,** telefilm
90 [illegible], le opinioni che contano
FILM 21,15 [illegible] **Grinta,** di Henry Hathaway, con John Wayne, Glen Campbell, Kim Darby. [illegible] western 1969 — *Rude avventuriero trasformatosi in sceriffo si accompagna ad [illegible] ra[illegible] sulle tracce dell'assassino [illegible] suo padre. Wayne con questo film si guadagnò l'unico Oscar*
23 — **I [illegible] [illegible] [illegible] boxe**
FILM 24 — **La gang [illegible] giarrettiera rossa,** di Tom Stern, con Telly Savalas, Robert Vaughn

Quarta Rete Canale 22

[illegible] 14 — [illegible] **pattuglia [illegible] - Gli eroi [illegible] Pacifico,** di Edward Dmytryk, con John Wayne, Anthony Quinn. Usa guerra 1948 — *I giapponesi [illegible] le Filippine costringendo la popolazione [illegible] arrendersi dopo un'accanita resistenza. Due ufficiali americani organizzano il contrattacco [illegible] nonostante la mancanza di armi l'insurrezione riesce*
15,30 **Documentario**
16 — [illegible] **Kid,** telefilm
16,30 [illegible] [illegible]
17 — **Filmati musicali [illegible]** [illegible]
FILM 18,15 **I [illegible] di Fort Camby,** [illegible] Joseph Newmann, con Richard Boone, George Hamilton, Luana Patten. Usa western 1962 — *In un fortino assediato dagli [illegible] due ufficiali lottano per una [illegible] gazza. Poi [illegible] del [illegible] [illegible] ucciso in battaglia e l'altro diventa improvvisamente un buon soldato*
19,45 [illegible] [illegible]
20,15 **Oggi sì** [illegible]
20,30 **Salut Champion,** telefilm
21,30 **Asta telefonica**
22,15 **Lucy,** [illegible]
0,20 **Salut Champion,** telefilm
FILM 1,30 [illegible]

Teleradio city Canali 44-47

14 — **Love boat,** telefilm
15 — **Doris Day,** telefilm
15,30 [illegible] **Smart,** telefilm
16 — **Operazione sottoveste,** telefilm
16,30 **Starzinger,** cartoni animati
17 — **I cartoni animati di Hanna e Barbera**
18 — **I cartoni [illegible] [illegible] [illegible] Disney**
18,30 **Love boat,** telefilm
19,35 **Operazione sottoveste,** telefilm
20 — **Starzinger,** cartoni animati
FILM 20,30 **I gladiatori [illegible] [illegible]** di Henry Suso [illegible] Allan Arkush, con David Carradine, Richard Lynch. Usa fantascienza 1977 — *Spade [illegible] e altre cose come in Guerre Stellari, ma [illegible] I mezzi adeguati. Ci [illegible] [illegible] [illegible] tocicliette avveniristicamente [illegible] Cruente battaglie per [illegible] conquista della Terra tra onesti cavalieri e cattivi dittatori*
22 — **Sulle strade della California,** telefilm
[illegible] — **L'uomo dal [illegible] d'oro,** [illegible] [illegible] Preminger, [illegible] Frank Sinatra, Kim Novak. Usa drammatico 1956
FILM 0,30 **Notte [illegible] tutte le esperienze,** Francia horror 1973

Quinta Rete Canale 47

14,30 [illegible] **Polo,** cartoni animati
15 — **Supercar,** cartoni animati
15,30 **Oggi parliamo di...**
16 — **Cowboy in Africa,** telefilm
FILM 17 — **Tre superman a Tokyo,** di Bitto Albertini, con George Martin. Italia avventuroso 1968 — *Un agente segreto inglese e [illegible] avventurieri sono incaricati [illegible] impossessarsi [illegible] [illegible] film compromettente [illegible] alcune personalità [illegible] governo britannico. Ricorrono a espedienti fantascientifici*
18,30 **Cartoni animati**
19 — **Supercar,** cartoni animati
19,30 **Buonasera con...**
20 — [illegible] **animati**
FILM 20,30 **I tre del mezzo selvaggio,** [illegible] Gene Martin, [illegible] Telly Savalas, Clint Walker, Anne Francis. Spagna western 1971 — *Un avventuriero americano [illegible] un rivoluzionario messicano [illegible] conducono [illegible] guerra quasi personale contro un perfido militare. Succede di tutto: [illegible] [illegible] intere città, duelli [illegible] scontri vari. Divertentissimo*
22,15 **I nuovi poliziotti,** [illegible]
23,15 **Cowboy in Africa,** telefilm
0,15 [illegible]
0,45 [illegible]

Videogruppo Canali 52-54-57

14,45 [illegible] **sopravvivenza,** piccoli annunci economici in [illegible] per [illegible] [illegible] Francesca Audero
15,30 [illegible]
16 — [illegible]
16,30 **Uaul,** cartoni animati
[illegible] — **Conan,** cartoni animati
18,30 [illegible] cartoni animati
19 — **Torino** [illegible]
19,30 [illegible]
[illegible] — **Uaul,** cartoni animati
FILM 20,30 [illegible] **coccodrillo,** [illegible] Roy Del Ruth, [illegible] Lon Chaney jr., Beverly Garland, Bruce Bennett. [illegible] horror [illegible] — *Uno scienziato (non pazzo) [illegible] di rafforzare la pelle [illegible] con un curioso procedimento consistente nell'innestare gradatamente pelle di coccodrillo sopra quella dei suoi pazienti. Succ[illegible] [illegible] [illegible] questi si trasformino inarrestabilmen[illegible] [illegible] mostri, mezzi uomini e mezzi rettili [illegible] attitudini poco simpatiche. Difficile anche sbarazzarsene*
22,30 [illegible] **mondiale: [illegible] del campionato di calcio inglese**
23,35 **Videonotizie**
FILM 24 — **Film**

Tele Subalpina Canale 46

17 — **La [illegible] [illegible] [illegible] noi,** documentario
17,30 **Cowboy in Africa,** telefilm
18,30 **Rubrica di magnetoterapia**
19 — **Missione [illegible] [illegible] vita,** rubrica di attualità religiosa
19,30 [illegible] [illegible] **di Benares,** sceneggiato
FILM 20 — **Annibale,** di C. L. Bragaglia, [illegible] Victor Mature, [illegible] Vitale. Italia avventuroso 1960 —
21,30 [illegible] **[illegible] in [illegible]**
22,30 [illegible] **per giorno,** telefilm
23 — [illegible] **di** [illegible]

Tv Flash Canali 39-26

17 — **L'edicola,** rassegna stampa
17,10 **Cartoni animati**
FILM 17,35 **Antologia di Petrolini,** con Petrolini. [illegible] commedia — *Brani scelti del repertorio del grande comico*
19,10 **Attualità regionale**
19,30 **Cartoni animati**
20 — **Appuntamento con lo spettacolo**
20,45 **Flash attualità**
21 — **Musicale**
[illegible] 22 — **Film,** titolo [illegible] pervenuto [illegible] tempo utile - [illegible] [illegible]

Rete Manila 1 Canali 37-44

14,30 **Spettacolo musicale per i ragazzi**
[illegible] 16,30 **Gli intrepidi,** [illegible] Raoul De Anda, con Luis Aguilar. Messi[illegible] avventuroso 1958
18,30 [illegible]
19,30 [illegible] sceneggiato
[illegible] — [illegible] [illegible] **quiete,** rubrica di parapsicologia
20,30 **Claudine,** sceneggiato
21,30 **Il protagonista,** spettacolo di giochi e quiz
FILM 23,30 **Les parapluies de [illegible] bourg,** di Jacques Demy, [illegible] Catherine Deneuve, Ni[illegible] Castelnuovo. Francia

Studio Nord Canali 49-43

FILM 14 — [illegible] di Joseph Losey, con Dirk Bogarde, Jacqueli[illegible] Sassard. Inghilterra
15,45 **Filmati musicali**
FILM 16,15 **Cose di Cosa Nostra,** [illegible] Steno. Italia commedia 1971
18 — **Cartoni animati**
19,05 **Giorno [illegible] giorno,** almanacco
19,15 **Canavese oggi**
19,40 **Jim della jungla,** telefilm
20,15 **Cartoni animati**
FILM 20,30 [illegible] [illegible] **bidonati,** con Franchi [illegible] Ingrassia. Italia comico 1964
FILM 24 — **Ciak si** [illegible] [illegible] giallo

Telecupole Canali 57-64

14,30 **Le nuove [illegible] di Lassie,** telefilm
15 — **Peyton Place,** telefilm
16 — **Il mondo del** [illegible]
17,30 [illegible] [illegible] [illegible] **prateria**
18,30 [illegible] cartoni animati
19,30 **Spazio 4**
20,30 **Peyton Place,** telefilm
FILM 21,30 **Uno [illegible] imbroglio,** con Michael York. Inghilterra poliziesco 1968
[illegible] 23,30 **Le giornate intime di una giovane donna,** di Jess Franco. Francia drammatico
0,30 [illegible] 4
1 — **Motori ne** [illegible]

A3 Piemonte 33-25-27-71-39

14 — **Il [illegible] [illegible] [illegible] Paul,** cartoni animati
FILM 14,30 **Birra ghiacciata ad [illegible] dria,** [illegible] J. Lee Thompson, con Sylvia Sims. Inghilterra
16 — [illegible] **mondo di** [illegible]
16,30 **La capinera del mulino,** [illegible]
18 — **Dick Powell,** telefilm
19 — **Agenzia Interim,** telefilm
19,30 **Notiziario**
19,45 **Gli errori giudiziari,** telefilm
20,15 **Il fantastico [illegible] di Paul,**
20,45 **Ric [illegible] Gian più,** [illegible] comico-musicale presentato in diretta da Ric e Gian
[illegible] — **I detectives,** telefilm

Rete uno

14 — **Ho incontrato un'ombra,** sceneggiato. Con Giancarlo Zanetti, Loncar, Laura Betti, Renzo Rossi, Flore De Rienzo, Tina Lattanzi, Marilena Possenti, Minte- Regia di D. D'Anza. Terza puntata (replica).
14,30 **Oggi**
14,40 **Poly a Venezia,** telefilm. Secondo episodio: **Il palazzo cavallino**
15 — **Vita L'arcipelago incantato,** documentario
15,30 **Cronache di sport**
16 — **Tg1 cronache,**
16,30 **Tre e maggiordomo: gita in famiglia,** telefilm — *Lo zio decide di portare tutta la famiglia in campa- per una giornata. A spassarsela però sono solo lui e il piccolo Jody*
17 — **Tg1**
17,05 **con la antenna,** varietà e attualità per i ragazzi
17,10 **Un ciak per te,** la troupe televisiva viene a domicilio per filmare il tuo problema. Un giovanissimo ascoltatore scritto chiedendo di poter visitare sommergibile ed stato accontentato. Vedremo quindi la visita Leonardo Vinci - **Dir** corrispondenza, attualità
17,45 **Aprile,** una data da non dimenticare, documenti
18,10 **Tutti per uno,** varietà per i gazzi presentato Marta Flavi
18,30 **Spazio macchinisti-aiuto capi deposito: «Locomotiva selvaggia»?**
18,50 **L'appuntamento con Boncompagni Tre per Tre,** musicale. Oltre al gioco del Disco puntata odierna prevede incontri con: Bobby Solo, Richard Sanderson, gli Strikes e Kim the Cadillacs
19,45 **giorno dopo - Che**
20 — **Telegiornale**
20,40 **Tam,** attualità del Tg1
FILM 21 — **Broadway,** Charles Walters, con Fred Astaire, Ginger Rogers, Levant, Jacques François, Gale Robbins, George Zucco. Usa musicale — *L'arrivo un commediografo francese che offre balletto un ruolo drammatico in crisi Il suo rapporto con la partner proprio mentre stanno trionfando*
23,20 **Telegiornale**

Rete due

14 — **Il pomeriggio** - Frate Indovino
14,30 **Addio tabarin,** divagazioni sulla canzone italiana dal 1890 1938 con Lino Patruno e Nanni Svampa
15,25 **Io, Salvador Dalì,** documenti. Prima parte
16 — **Il primo Mickey Rooney: La banda circo,** telefilm - **L'Apemaia,** cartoni animati
16,50 **della Fiera di Fiera,** curio-
17,45 **Tg2**
17,50 **- Tg2 spor-**
18,05 **della**
18,50 **Sandokan,** sceneggiato. Con Kabir Bedi, Philippe Leroy, Carole André, Renzo Giovampietro. Quinta puntata — *Un convoglio conduce sotto scorta armata Lady Marian- porto Labuan. Sandokan e i suoi uomini gli tendono agguato che ha pie- successo. Nello scontro resta ucciso il colonnello Fitzgerald dopo poco viene catturato anche Brooke. La Tigre Malesia decide di far giustiziare l'inglese*
19,45 **Tg2**
20,40 **Portobello,** mercatino del venerdì presentato da Enzo Tortora diretta dagli studi Fiera di
21,55 **Micromega: (la crisi Stato),** documenti — *La politica economica interna di Ronald Reagan, già discussa tempo, comincia a suscitare polemiche sempre più intense. Si criticano tra l'altro eccessive alle quali sarebbero sottoposti i redditi inferiori il pesante decurtamento dell'intervento pubblico. Di questi e di altri aspetti strategia reaganiana si occupa questa puntata*
22,45 **Suspense,** undici appuntamenti con la paura: Lieto poterla aiutare, telefilm. Con John Stading, Joe Linch — *Un membro del Parlamento riceve una sera la visita di un pugile fallito che cinge nervosamente tra mani cintura cuoio con quale si è impiccato il figlio, suo parere ingiustamente accusato. Il pugile vuole fare sua vendetta*
23,15 **Tg2**
23,45 **Noi sconosciuti,** handicappati nel mondo: miracolo d'amore, documenti. Quarta ed ultima puntata. Replica

Rete tre

17,35 **C.,** sceneggiato. Libero dal Decameron di Giovanni Boccaccio. Calandrino e l'elitropia. Con Ugo Fangareggi, Carmen Onorati, Pietro Valsecchi, Beppe Chierici
18,30 **L'orecchiocchio,** quasi un quotidiano tutto musica
19 — **Tg3 - con Gustavo,** cartoni animati
19,35 **di memoria: Facce- - 1945,** documenti. Seconda puntata. Rievocazione di un episodio avvenuto a Trasacco, presso L'Aquila, nel
20,05 **e di adozione,** Roma: Dibattito aperto
20,40 **Les (I di Hoffmann),** dal Teatro Comunale Firenze. Opera in cinque atti Julles Barbier. Con Shicoff, Elena Zilio, Sesto Buscantini. Unica opera «seria» dell'autore di operet- Jacques Offenbach, è andata in scena in occasione del centenario della mor- In una Hoffmann racconta le avventure della sua vita
23,35 **Tg3**

Svizzera

18 — **Per i più piccoli: Bobo and** cartoni animati
18,05 **Il coniglietto quadrato: Tulipani dappertutto,** cartoni animati - **Il labirinto,** giochi premi
18,20 **Per i ragazzi: La giostra,** telefilm di Leah Miller
18,45 **Telegiornale**
18,50 **comincia quaran- Rapporti con l'estero,** telefilm
19,20 **Consonanze, pieghe del quotidiano.** Rivista di informazione e varia attualità
19,50 **Il Regionale,** rassegna e avvenimenti
20,15 **Telegiornale**
20,40 **Reporter,** settimanale informazione
21,40 **World is mad(e) of sic,** varietà musicale con Tunes, Grethe Kausland Benny Borg.
22,05 Speciale **«Il messaggio»,** documenti. I retroscena della realizzazione di film arabo-americano sulla vita di Maometto
22,45 **Telegiornale**
22,55 **di Arsenio Lupin: Doppio gioco,** telefilm
23,45 **Telegiornale**

Italia 1 (Antenna Nord)

58-41-25-23

14,30 **amori Port Charles,** telefilm
15,30 **Il grande amante,** di Alexander Hall, con Hope, Rhonda Flemyng. Usa, com- 1949 — *Un baro classe trarre profitto da una conoscenza casuale importantissimo nobile.*
17 — **Bam,** per i ragazzi: **I superamici,** cartoni animati - **Laiabel,** cartoni
18,30 **Dick Van Dyke,**
19 — **Parole,** settimanale spettacolo, personaggi ribalta e libri
19,30 **La gang degli orsi,** telefilm
20 — **Belle e** cartoni animati
FILM **L'ispettore tasc la trappola,** di Stuart Rosemberg, con Walter Matthau, Bruce Dern. Usa, poliziesco 1973 — *A bordo di bus a San Francisco sale un armato di mitra che sparando all'impazzata uccide tutti i passeggeri.*
22,10 **Fbi,** telefilm
— **Lo sport: cronaca di un incontro di pugilato**
FILM 24 — **Il pistolero Maria,** Italia, western 1968

Montecarlo

17,30
17,35 **illia,** cartoni animati
17,55 **Astroganga,** cartoni
18,25 **Vita strega: Quel radicale George Washington,** telefilm. Seconda parte
18,55 **Shopping,** guida per gli acquisti
19,10 **Telemenu,** una ricetta al giorno e utilissimi consigli di cucina presentati Wilma De Angelis
19,20 **Combat,** telefilm.
20,15 **Notiziario**
20,20 **Editoriale,** del giorno a del Giornale Nuovo
20,25 **Quotazioni oro**
FILM 20,30 **Quando i picciotti agarrano,** Romolo Cappodonia, Salvatore Giuliano junior, Enrico Saltutti. Italia, drammatico — *In una cittadina della Sicilia l'attività della pesca viene controllata gruppo di mafiosi che si occupano della vendita del pesce nei vari mercati.*
22,05 **Bollettino metereologico**
22,10 **Oroscopo**
22,15 **Retocalco,** settimanale sportivo condotto da Sandro Mazzola, Gianni Brera
23,15 **Notiziario**
23,20 **Editoriale,** replica

Capodistria

17,30 **Odprta meja - Confine aperto,** trasmissione lingua slovena. Replica
18 — **Tg - notizie**
18,05 **Eurogol,** i gol delle coppe europee di calcio
18,40 **Ciao ragazzi,** appuntamento i più giovani: rassegna cinematografica Paesi allineati
19,30 **d'attualità**
20 — **Cartoni animati**
20,15 **Telegiornale**
FILM 20,30 **L'ultima preda,** di Rudolph Maté, con William Holden, Nancy Olson, Barry Fitzgerald. Usa, poliziesco 1951 — *Una ragazza vede salire su un treno alcuni individui che hanno qualcosa di sospetto e avverte la polizia. E' nel giusto poiché quelli fanno parte banda che ha sequestrato un'ereditiera cieca per ricattarne il padre. La traccia che offre non è molto, ma abbastanza per la polizia che cerca di arrivare ad individuare l'organizzatore del rapimento*
22 — **Telegiornale** - tuttoggi
22,10 **Campionati di hockey su ghiaccio:** cronaca degli avvenimenti della giornata - **Telegiornale** - tuttoggi

il meglio alla radio

UNO (FM 92, 1)

13,35 Collegamenti, notizie anteprimondo musicale
14,28 **Cinque secoli di moda.** Un programma di Angela Bianchini
15 — **Erreplumo.** Radiopomeriggio di Lino Matti e Katia Sinò
16 — **Il Paginone.** Rotocalco di attualità culturale ideato e condotto da Giuseppe Neri
18 — musi- Alla scoperta dischi... poveri. Programma di Francesco Maria Marcucci
18,30 Tonino Ruscitto pre- **Globetrotter.** Viaggio mondo dei 33 e 45 giri
19,30 **Radiouno jazz '82.** Jazz dall'Est in compagnia di Guido Gazzoli
20 — **Il doppio.** dramma di Maria Sandias
20,30 **La giostra.** Cultura e società. Programma a cura di Romolo Runcini
21 — Da Chicago, via satellite, diretto pianista Etsuko Tazaki - Nell'intervallo **Antologia tutti i tempi** con Anna Miserocchi e Dario Penne
23 — **Oggi al**

DUE (FM 95,6)

14 — **Trasmissioni regionali**
15 — **3131** (2ª parte). Un programma d'intrattenimento in diretta
18,32 Avvenimenti, attualità, curiosità musiche mondo dello spettacolo. Conducono in studio Sandra Merli Claudia Di Giorgio
17,32 **confessioni** un Ippolito Nievo. Lettura integrale più voci diretta Guglielmo Morandi
18 — **Le** a di Laura Padellaro
18,45 **Il giro del** : L'uo- e il rapporto con la natura «Storia del ragazzo e del suo di Massimo Oldoni
19,57 **Mass-Music** musica che pre piaciuta tti qualche piccola parentesi di musica d'élite
22 — Testimonianze e riflessioni notturne vivere quotidiano

TRE (FM 98,2)

12 — **Pomeriggio musicale** a cura di Paolo Donati
15,30 **discorso.** Materiali di viaggio nel Mezzogiorno a cura di Pasquali Santoli
17 — **Spazio Tre.** e attualità culturali presentate da Niccolò Zapponi
19 — **I Concerti di Napoli.** Direttore Oleg Markevitch, pianista Brigitte Engerer
21,10 **Nuove musiche.** Dal Pontino 1981: incontro musica contempora- sovietica italiana
23 — Angelo Leonardi presenta **Il jazz**

G. R. P. Canali 42-60-66

FILM 14 — **Una bruna indiavolata**, di C. L. Bragaglia, con Silvana Pampanini, Ugo Tognazzi. Italia commedia 1951 — *Avendo vinto una forte somma al gioco lascia il paese e si reca a Roma per bagordi qualche giorno. Giunto nella capitale accorge di stato derubato. Allora chiede un prestito ad amico che sta per sposarsi, ma la sposa poco prima matrimonio lo obbliga a fuggire.*
15,30 **Il padre della sposa**, telefilm
15,55 **La donna bionica**, telefilm
16,50 **Grp spettacolo**
17 — **Allegra** cartoni animati
17,55 **Don Chuck**, cartoni animati
18,30 **Starzinger**, cartoni animati
18,55 **Gulliver**, cartoni animati
19,25 **Grp flash**
19,35 **Grp attualità**
19,45 **Rubrica** a cura di Maresa Ferraris
20 — **Il padre della sposa**, telefilm
FILM 20,35 **Cuori senza frontiera**, di Luigi Zampa, con Gina Lollobrigida. Italia drammatico 1950 — *In un confinante con Jugoslavia si decide di far passare il confine proprio dividendo in due l'abitato. Piccoli e grandi drammi: un contadino ha il campo qui e la là; giovane ha l'innamorata dall'altra parte. Soprattutto soffrono i bambini che provocano un incidente frontiera facendo rivedere la decisione*
22,20 **Nanà**, telefilm
23,15 **Grp flash**
FILM 23,30 **Club privé per** di Max Pecas, con Eva Stroli, Chantal Arondel. Francia commedia 1973 — *Una bella ragazza è stata costretta a prostituirsi. fidanzato scopre tutto. Lo sdegno è però vinto dall'amore*
0,30 **Dal giornali oggi**, rassegna stampa cittadina
FILM 1 — **Il di Monza**, Sergio Corbucci, Totò, Adriano Celentano, Lisa Gastoni. Italia commedia 1962 — *Per mantenere se stesso e i figli si finge monaco vagando castello in castello in cerca ospitalità. Capita in castello il truce castellano tiene rinchiusa la bella cognata si adopera per liberarla*
FILM 2,30 **Gola profonda nera**, drammatico 1976
4 — **La primula bianca**, con Carlo Campanini. Italia commedia
FILM 5,30 **Bourges operazione Gesta-** Francia

Canale 5 Canali 32-36-43-61-69

14 — **Sentieri**,
FILM 14,45 **Il sorriso della Gioconda**, di Soltan Korda, con Charles Boyer, Ann Blyth. Usa, drammatico 1948
16,30 **Il mio amico Arnold**, telefilm
17,30 **Laura**, cartoni animati
18 — **La battaglia dei pianeti**, cartoni animati
18,30 **Popcorn**, musicale
19 — **Tarzan**, telefilm
20 — **Aspettando il domani**, sceneggiato
20,30 **Woman**,
FILM 21,30 **Topkapi**, di Jules Dassin, Melina Mercouri, Peter Ustinov, Maximilian Schell. Usa, commedia 1964 — *Un'affascinante avventuriera prepara assieme amico un colpo audacissimo sperando di mettere mani su un preziosissimo pugnale tempestato pietre preziose.*
23,30 **Dallo lo avevano la coda**, di Pasquale Campanile, Giuliano Gemma, Senta Berger, Paola Borboni. , commedia 1971 — *Tribù di cavernicoli cannibali donna. Non la mangiano scoprono l'amore. All'epoca Berger seminuda face*
— **Agente speciale**, telefilm

R.Tele Aosta Canali 62-31-35

14 — **Ironside**,
15 — **in concerto**
FILM 16 — **Lo sbandato**, Antero Morroni, Ubaldo Gram, Anna Di Lorenzo. Italia, drammatico 1954 — *Dopo l'8 set- un soldato sbandato trova un rifugio presso una famiglia di contadini. Una collaborazionista li accusa, lui si consegna per dimostrare la loro innocenza*
17,30 **Rubrica di**
18 — **Lone Ranger**, telefilm
18,30 **show**, I filmati delle canzoni Hit parade
19,30 **Notiziario**
19,45 **Piloti corsa**, telefilm
20,15 **Cartoni**
FILM 20,45 **La speciale spettore Swinney**, David Wickes, Jon Taw, Dennis Watermann, Colin Welland. Inghilterra, poliziesco 1977. Lungo L'Ispettore Regan, qui ribattezzato Swenney — *Un politicante squadra prostitute per ottenere la firma di un contratto petrolifero. Poi una. Tra mille difficoltà ispettore di polizia cerca di smascherarlo*
22,30 **Telesta**, asta telefonica

Telestudio (Retequattro) Canali 24-45

14 — **Dancin'Days**, sceneggiato
FILM 14,45 **E' lo sposo**, Capra, con Bing Crosby, Jane Wyman. Usa, commedia 1951 — *Giornalista a causa del suo grande altruismo rischia di perdere la che dopo averlo aspettato per anni gli annuncia di essersi fidanzata*
16,30 **Rocky Joe**, cartoni animati
17 — **La banda ranocchi**, toni animati
17,30 **Baldios**, cartoni animati
18 — **Jacky**, cartoni animati
18,30 **Dancin'Days**, sceneggiato
19,30 **Almanacco storico**
19,45 **Cartoni animati**
20,15 **Druver**, telefilm
— **secondi**, le opinioni che contano
FILM 21,15 **L'avvoltoio**, di Laurence Huntington, con Broderick Crawford, Robert Hutton. Usa, per tv — *Scienziato pazzo esperimenti e si trasforma in un essere e avvoltoio.*
FILM 23 — **L'ultimo mondo** Italia, drammatico 1977 — *Spedizione nelle isole Mindanao. Arrivano i cannibali.*
0,30 **Io Dillinger**, Usa poliziesco

Quarta Rete Canale 22

FILM 14 — **guerra privata del sergente O'Farrel**, Hope, Lollobrigida. Usa, commedia — *Un sergente un'isola assicurare donne e birra alla truppa.*
15,30
16 — **Cisco**, telefilm
16,30 **animati**
17 — **Filmati a richiesta**
FILM 18,15 **Il** di Tom Simone, con Candice Rialson, Larry Gerlman, Arlene Usa, dia 1977 — *Una donna scopre di un sesso che parla, canta ed esprime le opinioni in materia uomini. Dapprima si dispera, poi tenta sfruttare commercialmente cosa infi- decide per il suicidio. incontra un uomo con un problema identico*
19,45 **Cartoni animati**
20,30 **Salut Champion**,
FILM 21,30 **Licenza di esplodere**, Georges Lautner, con Lino Ventura, Jean Lefebvre.
23,15 **Cisco Kid**, telefilm
0,20 **Champion**, telefilm
FILM 1,30 **Film**, titolo pervenuto in tempo utile
FILM 3 — **Film**

Teleradio city Canali 44-47

14 — **Love boat**, telefilm
15 — **Doris Day**, telefilm
15,30 **Max Slart**, telefilm
16 — **Operazione**
16,30 **Starzinger**, cartoni animati
17 — **I cartoni animati Hanna e**
17,30 **God Sigma**, cartoni animati
18 — **I cartoni animati Walt Disney**
18,30 **Love boat**, telefilm
19,30 **sottovesta**, telefilm
20 — **Starzinger**, cartoni
20,30 varietà musicale condotto in diretta da Dino Crocco
FILM 20,30 **Milano polizia** di Sergio Martino, con Luc Merenda, Richard Conte, Silvano Tranquilli. poliziesco 1973 — *Commissario dai metodi spicci indaga sulla morte di collega. Al solito, sospetta che sia stato perché recenti indagini lo avevano portato scoprire una fascista. si sbaglia comincia eliminare uno i colpevoli. Indaga anche troppo alto, pericoloso pertanto eliminare*
FILM **Film**, titolo non pervenuto in tempo utile

Quinta Rete 47

14,30 **Marco Polo**, cartoni animati
15 — r, animati
15,30 di...
16 — **Cowboy in Africa**, telefilm
17 — **Colt**, di Leon Klimowsky, con Richard Harrison. western 1970 — *Un pistolero uccide accidentalmente bambino, ha una crisi di coscienza, appende le pistole chiodo e fa prete. Torna suo paese ma si conversione. Il prode atteggiamento nei confronti di una banda di fuorilegge fuga ogni dubbio. La popolazione gli dà fiducia*
18,30 **Cartoni animati**
19 — **Supercar**, cartoni animati
19,30 **Buonasera con...**
20 — **Cartoni**
20,30
21 — **I nuovi poliziotti**, telefilm
21,30 **Gran Bazar**, vendita in diretta di varia a prezzi scontatissimi presentata da Marisa Del Frate
23,15 **Cowboy in Africa**, telefilm
0,15 **Telefilm**
0,45

Videogruppo Canali 52-54-57

14,45 **sopravvivenza**, piccoli annunci economici in diretta per con Francesca Audero
15,30
16 — **Telefilm**
16,30 **Uau!**, cartoni animati
18 — **Calcio, mondiale: del campionato di calcio desco**
19 — **La città domanda**, filo diretto sindaco
19,30 **Videonotizie**
20 — **Uau!**, cartoni animati
FILM 20,30 **Tutto finì alle** di Stuart Hessler, con Palance, Shelley Winters, Lee Marvin, Lori Nelson. Usa, poliziesco 1956 — *Un gangster buono s'innamora di una ragazza zoppa e i soldi necessari all'operazione alla gamba. Poi la polizia lo e dopo lungo inseguimento uccide. Sulla sua tomba piangerlo non c'è nessuno, solo ballerinetta piccola virtù. Rifacimento di «Una pallottola per Roy», uno dei film che Bogard leggendario*
22,30 **La famiglia Smith**, telefilm
23 — **L'Evo di Eva**, telefilm
23,30
FILM 24 — **Film**

Tele Subalpina Canale 46

17 — **La Benares**, telefilm
17,30 **La principessa** cartoni animati
18 — **ragazzi**
18,30 **come pensi?** documentario
19,15 **Occhio alla foto**
19,30 **Appunti vita**
20 — **un soldato**, telefilm
20,30 **a scuola**
FILM 21 — **Il cun di Hong Kong**, con Richard Woods. avventu- 1970 — *Cerca moglie scomparsa.*
23 — **podista**

Tv Flash Canali 39-26

17 — **L'edicola**, rassegna stampa
17,10 **Cartoni animati**
FILM 17,35 **Film**, titolo pervenuto tempo utile
19,15 **I giochi della gioventù**
19,45 **Cartoni animati**
20 —
21 — **Incontro con Franco Cerri**
21,30 **Contintasca**
FILM 22 — **miei diletti**, con Adriana Asti. Italia 1974 - **Flash attualità**

Rete Manila 1 Canali 37-44

14,30 **Colpo al jumbo**, Usa commedia 1972 — *Bella hostess amanti in tre città. Poi ha un incidente e tutti si ritrovano al suo capezzale*
16,30 **Jolly**, dilettanti confronto presentati Umberto Clivio
18,30 **e vino**, da Napoli
19,30 , sceneggiato
20 — **arti marziali**
20,30 **Claudine**, sceneggiato
21,30 **di Marianna**, sceneggiato
22,30 **Manila**, telefonica

Studio Nord Canali 49-43

14 — **Il grande truffatore**, Germania commedia 1960
15,45 **Filmati musicali**
FILM 16,15 **Fuga scampo**, con Sylvester
18 — **Cartoni**
19,05 **Giorno dopo giorno**, alma-
19,15 **Canavese oggi**
20,05 **Papà ragione**, telefilm
FILM 20, di Joseph Losey, con Dirk Bogarde, Jacqueline Sassard. Inghilterra drammatico 1966
FILM 23 — drammatico 1969

Telecupole Canali 57-64

14,30
15 — **Peyton Place**,
16 — **Il pallo**, giochi premi
17,30 **Quella prateria**, telefilm
18,30 **Kimba**, cartoni animati
19 — **Ciak buona**
19,30 **Spazio**
20 — **nuove di Lassie**, cartoni
20,30 **Peyton Place**, telefilm
FILM 21,30 **Zulu**, con Stanley Baker. Inghilterra avventuroso 1963
23 — **Asta telefonica**
0,30 **Spazio 4**

A3 Piemonte 33-25-27-71-39

14 — **mondo Paul**, cartoni animati
FILM 14,30 **I due monelli**, Spagna drammatico 1961
16,30 **I della speciale**, Inghilterra avventuroso 1974
18 — **libera**, telefilm
19 — **errori giudiziari**,
19,30 **Notiziario**
19,45 **Agenzia Interim**,
20,15 **Il fantastico mondo Paul**, animati
20,45 **La** giochi premi fra squadre regionali presentati da Ettore Andenna
24 — telefilm

STAMPA SERA

CRITICA		PUBBLICO	
Capolavoro	★★★★★	Eccezionale	[redacted]
Ottimo	★★★★	Successo	●●●●
Favorevole	★★★	Consensi	●●●
Discusso	★★	Discordi	●●
Mediocre	★	Scarso	●

PRIME VISIONI

Ambrosio c. Vitt. Emanuele 52, Tel. 547.007 — Lire 4000
Il giustiziere della notte n° 2, di Michael Winner, con Charles Bronson, Jill Ireland, Vincent Gardenia, Anthony Franciosa (Usa-Col.) — A distanza di diversi anni, architetto, a cui hanno ucciso la moglie, continua a vendicarsi. Viet. 18. Dramm.
16,30; 18,30; 20,30; 22,30 ★ / ●●●

[redacted]riston v. Lagrange [redacted] Tel. [redacted] — Lire 4000
Lilly e il vagabondo, produzione di Walt Disney (Usa - Colori) — Torna sugli schermi la divertente e commovente storia d'amore fra la bella cagnolina di razza e il simpatico randagio, illustrati saporitamente. Non viet. Disegno animato
Ap. 15,30 ult. 22,40 Riedizione

Arlecchino c. Sommeiller 22, Tel. 587.190 — Lire 4000
I vicini di casa, di John G. Avildsen, con John Belushi, Dan Aykroyd, Cathy Moriarty, Kathryn Walker (Usa-Colori) — Vicini di casa invadenti e pasticcioni, mettono sotto sopra stabile «per bene». Non vietato Commedia
16,30; 18,30; 20,30; 22,30 ★★★ / ●●●

Astor v. Vinzi 8, Tel. 519.516 — [redacted] 4000
Tape, squilli di rivolta, di Harold Becker, con George C. Scott, Timothy Hutton (Usa-Colori) — Poliziotti presidiano penitenziario americano in rivolta. Fra guardie e detenuti la tensione giunge al massimo. Non viet. Drammatico
16; 18,15; 20,25; 22,35 Oggi la prima

[redacted] p. C.L.N. 249, Tel. 530.714 — Lire 4000
Banana Joe, di Steno, con Bud Spencer (It.-Col.) — Storia di un buon selvaggio, che felice e analfabeta vive in uno sperduto villaggio. Emigrato in città si scontra con i problemi della civiltà consumistica e torna alla capanna. N. Viet. Avventuroso
16,20; 18,20; 20,20; 22,30 ★★/●●●

Capitol v. S. Dalmazzo 24, Tel. 540.605 — Lire 4000
I predatori [redacted] [redacted] Steven Spielberg con Harrison Ford, Karen Allen, Paul Freeman (Usa - Col.) — Nel 1936, un esperto archeologo e degli agenti nazisti in lotta per trovare i resti della mitica Arca. Non viet. Avventuroso
16,15; 18,25; 20,30; 22,35 ★★ / ●●●●●

Centrale D'ESSAI v. C. Alberto 27, Tel. 540.110 — [redacted]
La febbre del successo, di Richard Fleischer, con Neil Diamond, Laurence Olivier (Usa - Col.) — Scalata al successo nel mondo dello spettacolo, il mito della carriera impedisce qualsiasi altro rapporto. Non viet. Commedia drammatica
16,15; 18,20; 20,25; 22,30 Prima visione

Cristallo v. Goito 5, Tel. 650.71.66 — Lire 4000
Più bello [redacted] così si [redacted] di Pasquale Festa Campanile, con Enrico Montesano (Italia - Colori) — Ex carcerato per aiutare la famiglia intraprende la professione del travestito. Dal romanzo di Antonio Amurri. Viet 14. Commedia
16,30; 18,30; 20,30; 22,30 ★★ / ●●●●

Doria v. Gramsci, Tel. 542.422 — [redacted] 4000
Sul lago dorato, di Mark Rydell, con Katharine Hepburn, Henry Fonda, Jane Fonda (Usa - Col.) Premiati con l'Oscar per il miglior attore e la migliore attrice, Fonda e la Hepburn nei panni di una anziana coppia. Non viet. Commedia
16,35; 18,40; 20,40; 22,40 ★★★ / ●●●●●

Gioiello [redacted] Tel. 500.760 — Lire 4000
Momenti di gloria, di Hugh Hudson, con Ben Cross, Jan Charleson, Cheryl Campbell. (Usa - Col.) — Con diverse motivazioni due studenti universitari si allenano per vincere le Olimpiadi del 1924. Oscar miglior film. N. viet. Drammatico
16; 18,05; 20,15; 22,30 ★★★ / ●●●

[redacted] v.le Mad. Cam[redacted] 1, Tel. 215.613 — Lire 4000
Professione... giocattolo, di F. Veber, con P. Richard (Fr.-Col.) Ore 19,30
Mephisto, di Istvan Szabo, con Klaus Maria Brandauer (Germ. Occ.-Col.) — La storia di un grande attore asservito al regime nazista. N. v. Dramm.
Proiezione unica 21,15 ★★★★ / ●●●

Ideal c. Beccaria 4, Tel. 541.325 — Lire 4000
Sballato, gasato, completamente fuso, di Steno, con Edwige Fenech, Diego Abatantuono (Italia - Colori) — Negli amori tra direttore e redattrice un taxista terruncello fa da terzo incomodo. Non vietato Commedia
16,20; 18,30; 20,30; 22,30 ★ / ●●●●●

Lilliput v. XX Settem. 15 bis, Tel. 537.100 — Lire 4000
La pazza storia del mondo, di Mel Brooks, con Mel Brooks, Dom De Luise, Madeline Kahn, Harvey Korman (Usa - Col.) — Satirica interpretazione del mondo, attraverso alcuni significativi periodi storici. Non viet. Commedia
16,30; 18,30; 20,30; 22,30 ★★ / ●●●●●

Lux Gall. S. Federico, Tel. 541.283 — Lire 4000
Bello mio bellezza mia, di Sergio Corbucci, con Giancarlo Giannini, Mariangela Melato, Stefania Sandrelli (Italia-Colori) — Consueta commedia all'italiana, fra amore, gelosia e tragicomiche avventure. Non vietato Commedia
15,45; 18,20; 20,15; 22,30 ★★ / ●●●●●

Nazionale v. Pomba 7, Tel. 519.880 — Lire 4000
Prima che sia troppo presto, di Enzo Decaro, con Enzo Decaro, Dalida Di Lazzaro, Isa Danieli, Francesco Vairano (It. - Col.) — Comiche vicende inventate dall'altro componente de «La smorfia» alla sua prima avventura registica. N. v. Comm.
15; 16,40; 18,35; 20,30; 22,30 ★★ / ●

Olimpia v. Arsenale 31, Tel. 532.448 — Lire 4000
Borotalco, di Carlo Verdone, con Carlo Verdone, Eleonora Giorgi (Italia-Colori) — Piazzista timidissimo si finge uomo di mondo per conquistare la bella collega. Non vietato Commedia
16,30; 18,30; 20,30; 22,30 ★★★ / ●●●●●

Reposi v. XX Settembre, Tel. 531.400 — [redacted]
Conan il barbaro, di John Milius, con Arnold Schwarzenegger, Sandahl Bergman, Ben Davidson Gerry Lopez (Usa-Col.) — La storia di Conan, re dei barbari, uomo fortissimo e potente, ma giusto e saggio. Vietato 14. Avventuroso
15; 17,30; 20; 22,30 ★★★/●●●●

Romano Galleria Subalpina, Tel. 510.145 — Lire 4000
Blow out, di Brian De Palma, con John Travolta, Nancy Allen, John Lithgow (Usa-Colori) — Tecnico cinematografico registra casualmente un incidente in cui scompare il candidato presidenziale e salva la ragazza che era con lui. Viet. 14.
16,30; 18,30; 20,30; 22,30 Dramm. ★★★ / ●●●●

Studio Ritz v. Acqui 2, Tel. 830.821 — Lire 3500
Anni di piombo, di Margarethe von Trotta, con Jutta Lampe, Barbara Sukowa (Germania - Col.) — La storia di una nota terroris[redacted] tedesca, ricostruita attraverso i rapporti di amore-odio con la sorella. Leone d'Oro '81. Non viet. Drammatico
16,30; 18,30; 20,30; 22,30 ★★★ / ●●●

Torino Via Buozzi 6, Tel. 530.353 — Lire 4000
Paradise, di Stuart Gillard, con Willie Aames, Phoebe Cates (Usa - Colori) - Dopo «Il tempo delle mele» e «Laguna blu» un'altra storia d'amore fra adolescenti, con tanta musica e bei paesaggi. Non viet. Commedia
15; 16,40; 18,35; 20,30; 22,30 ★ / ●●●

Vittoria v. Roma 356, Tel. 581.799 — Lire 4000
Reds, di Warren Beatty, con Warren Beatty, Diane Keaton, Edward Herrmann, Jack Nicholson, Maureen Stapleton (Usa-Colori) — Ricostruzione delle vicende del giornalista americano testimone della rivoluzione russa. Non viet. Drammatico
14,30; 18,05; 21,40 ★★★ / ●●●●

PROSEGUIMENTI

Acapulco v. Donizetti 8, Tel. 651.284 — Lire 2000
Buddy Buddy, di Billy Wilder, con Jack Lemmon, Walter Matthau (Usa - Colori) — Tragicomiche vicende di un killer, intralciato nella sua missione da un ingenuo scocciatore. Non viet. Commedia
20,30; 22,30 ★★★ / ●●●●

Ambra v. C. Saluzzo 77, Tel. 297.197 — Lire 2000
Lacrime napulitane, con Mario Merola, Angela Luca (Italia - Colori) — Il celebre cantante-attore e la famosa cantante napoletana nelle ultime vicende sentimentali della tipica sceneggiata. Non viet. Drammatico
19,30; 22,30 Non recensito

Arco-Inc. c. Pr. Oddone 31, Tel. 464.621 — Lire 3000
Cinque pezzi facili, di Bob Rafelson, con Jack Nicholson, Karen Black, Susan Anspach (Usa - Colori) — Ritratto malinconico e pessimista di un giovane disadattato e della sua eccentrica famiglia di musicisti bizzarri. Non viet. Commedia
20,30; 22,30 Riedizione '70

Eliseo p. Sabotino, Tel. 338.88.16 — Lire 2000
Il tempo delle mele, di Claude Pinoteau, con Claude Brasseur, Brigitte Fossey, Sophie Marceau (Francia - Colori) — Fresca e innocente storia d'amore fra due adolescenti con tanta voglia di divertirsi. Non viet. Commedia
20,30; 22,30 ★★★ / ●●●●●

Faro v. Po 30, Tel. 832.214 — [redacted]
I fichissimi, di Carlo Vanzina con Diego Abatantuono, Jerry Calà, Simona Mariani (Italia - Colori) — Contrasti tradizionali fra milanese e «terruncello», prime nemici e poi addirittura cognati. Non vietato Commedia
16,10; 17,40; 19,15; 20,50; 22,30 ★ / ●●●●●

[redacted] c. Trapani 57, Tel. 372.057 — [redacted]
Buddy Buddy, di Billy Wild[redacted], con Jack Lemmon, Walter Matthau (Usa - Colori) — Tragicomiche vicende di un killer, intralciato nella sua [redacted] da un ingenuo scocciatore. Non viet. Commedia
20; 22,30 ★★★ / ●●●●

La [redacted] [redacted] — [redacted] 3000
Joss, il professionista, di Georges Lautner, con Jean-Paul Belmondo, Jean Desailly, Robert Hossein (Francia - Colori) — Killer dei servizi segreti è braccato dai suoi perché non deve più uccidere tiranno dell'Africa Nera. Non viet. Avventuroso
16,05; 18,10; 20,15; 22,30 ★★ / ●●●●●

[redacted] p. Massaua [redacted], Tel. 795.9[redacted] — [redacted]
I fichissimi, di Carlo Vanzina con Diego Abatantuono, Jerry Calà, Simona Mariani (Italia - Colori) — Contrasti tradizionali fra milanese e «terruncello», prima nemici e poi addirittura cognati. Non vietato Commedia
20,45; 22,30 ★ / ●●●●●

[redacted] v. Montebello [redacted], Tel. [redacted] — [redacted]
La guerra del fuoco, di Jean Jacques Annaud, con Everett McGill, Rae Dawn Chong, Ron Perlman, Nameer El Kadi (Francia - Col.) — Dall'omonimo romanzo di J. H. Rosny Aine, la vita quotidiana dell'uomo primitivo. Viet. 14. Commedia
20,30; 22,30 ★★★ / ●●●●●

[redacted] v. Garibaldi 30, Tel. 545.245 — [redacted]
[redacted], di Steve Gordon, con Dudley Moore, Liza Minnelli, John Gielgud (Usa - Colori) — Ricchissimo e scanzonato play-boy deve sposare sua pari, ma si innamora di una povera e svitata ragazza. Non viet. Commedia
16,30; 18,30; 20,30; 22,30 ★★ / ●●●●

Selene c. Belgio 58, Tel. 874.171 — Lire 2500
Serata Quartiere
Il passaggio dopo la battaglia
Ingresso libero

Statuto v. Cibrario 18, Tel. 487.651 — Lire 2500
Il tempo delle mele, di Claude Pinoteau, con Claude Brasseur, Brigitte Fossey, Sophie Marceau (Francia - Col.) — Fresca e innocente storia d'amore fra due adolescenti con tanta voglia di divertirsi. Non viet. Commedia
15; 16,50; 18,40; 20,30; 22,30 ★★★/●●●●●

[redacted] **Salone Internazionale dell'Automobile**
Il più grande teatro di Torino
(21 aprile/2 maggio - 9,30/23)

AUTOMOBILI
CARROZZERIE
FUORISTRADA
CAMPERS

Attori
Cantanti
Sportivi
L'Italia 1907 della Pechino-Parigi
La foto ricordo
Simulatori di guida

MODEL SERVICE: sfilate di moda

[redacted] 26 APRILE
La signora
FRANCESCA FERRERO e ANDREINA CRAVIOTTO
(2 abituali e gentili clienti)
cucineranno le loro più esclusive specialità per i primi 50 migliori Amici di FRANZ che prenoteranno tempestivamente presso la
«Premiata HOSTERIA DELL'HERMADA»
Inizio ore 20,30
Prezzo fisso L. 20.000 per ogni V.I.P. - Tel. 871.037
ATTENZIONE: Cerchiamo fra i nostri clienti appassionati di cucina per sviluppare nuovi programmi culinari e culturali

CITTA' DI TORINO
[redacted]
PER LA CULTURA

DAL MUTO AL SONORO

Materiali [redacted] Storia [redacted] Cinema
1923-1933
Ogni martedì e giovedì fino al 25 maggio
MOVIE [redacted] ore 15,30 — **CINE S. PAOLO** ore 21,30
Ingresso libero

TEATRI

TEATRO REGIO: ore 20 turno E **Il Dibuk** di Lodovico Rocca.
ALFIERI - TEATRO STABILE: ore 20,30 il Teatro Popolare Italiano presenta **Otello** di W. Shakespeare. Regia di Alvaro Piccardi con Vittorio Gassman, Giulio Brogi, Pamela Villoresi, Paila Pavese. Spettacolo in abbonamento. Telef. 544.562 - 556.246 - 535.440. Ultimi 4 giorni.
ARALDO (via Chiomonte 3, tel. 331.784): ore 20,30 Teatro dei Ragazzi **Un colpo di fortuna**. Centri Socioterapici O. Pareila e Piazza Massaua.
ARALDO (via Chiomonte 3, tel. 331.784): ore 10 Teatro dei Ragazzi **La Bagna Cauda**. Sc. El. Pellico 5° A.
CARIGNANO-TEATRO STABILE: ore 20,30, il Teatro di Genova presenta **L'orologio americano** di Arthur Miller. Regia di Elio Petri, con Lino Capolicchio, Ferruccio De Ceresa, Claudio Gora, Camillo Milli, Ugo M. Morosi, Eros Pagni, Marzia Ubaldi. Spettacolo in abbonamento. Tel. 544.562 - 556.246.
CENTRALINO (837.500): Concerto: Valerio Liboni.
D'UOMO TEATRO (p.zza San Giovanni, tel. 546.633): domani ore 21 omaggio a Gershwin. Concerto duo Focile-Massaglia.
GIANDUJA-MARIONETTE LUPI: **La bella addormentata nel bosco**. Spettacoli per le scuole e visite al museo. Inf. tel. 530.238.
IL BUONTEATRO: IV Dipartimento del Comune. Spettacoli Teatrali per le scuole **CINEMA SMERALDO** ore 10 **Dopo di noi niente degno di nota** Coop. Assemblea Teatro. Salone Quartiere Vanchiglia Lungo Dora Colletta 51: **Hissiro Cooperativa della** Svolta Teatro del Canto.
IL BUONTEATRO: spettacoli serali; **CINEMA SMERALDO ore 21 Dopo di noi niente degno di nota**. Coop. Assemblea Teatro.
[redacted]O: **Stage di mimo** con Ambrogio Colombo. **Stage di tip tap** con Argo Ferrero e Giuseppe Cardillo. **Stage di danza classica** con Riccardo Nunez. Inf. e iscr. ore 16-20 giorni feriali, corso M. d'Azeglio 17, tel. 680.668.
NUOVO: Sala Off. Centro Cultura dell'Immagine. Domani ore 21 proiezione di film non professionali.
NUOVO - UNIONE MUSICALE: Sapere di sport, alle ore 21 **(underwood)** del Teatro Danza La Fenice di Venezia di Carolyn Carlson. Biglietti dalle ore 20 al Teatro Nuovo.
MACARIO: ore 21 **I rosai incantati** (sic), di A. Antoni. Regia di P. Giuseppe Corrado. Comp. N[redacted] Repertorio. [redacted]. e prenotazioni tel. 556.922 - 533.946.
REGIONE PIEMONTE - AULA MAGNA DEL POLITECNICO (c. Duca Abruzzi 24): ore 18,30 **Concerto per due pianoforti** con Raffaella Portolese e Dolores Rossi. Ingresso gratuito.
MOVIE CLUB: ore 15,30, per la Rassegna «Dal muto al sonoro» **I dannati dell'Oceano** di Joseph von Sternberg. Usa 1929. Ingresso libero.
CINEMA S. PAOLO: ore 21,15, per la rassegna «Dal muto al sonoro» **I dannati dell'Oceano** di Joseph von Sternberg. Usa 1929. Ingresso libero.

[redacted]

[redacted]NENTAL (via [redacted]e 348, tel. 697.098): **Il [redacted] delle mele.** Non vietato, 20; 22,30 Commedia

FORTINO (via Cigna 47, tel. 486.560): Spettacolo cinematografico a cura del consiglio circoscrizione Aurora - Rossini - Valdocco, ore 21 ingresso gratuito. Domani **Delitto al ristora[redacted] cinese**, T. Milian, Bombolo, E. Cannavale Commedia

GIANDUJA MARIONETTE LUPI (via Santa Teresa 5, tel. 530.238): [redacted] Teatri

HOLLYWOOD (corso [redacted] Margherita 106, tel. 851.904): **Mano d'acciaio**, Lo Lieh. Non vietato Lotta [redacted]

NUOVO ODEON (via Venalzio 8, tel. 749.2362): **Il gatto a nove code**, un film di Dario Argento, [redacted] J. Franciscus, C. Spaak, sp. 20 ult. 22,30 Giallo

SOCIALE (corso Vercelli 71, tel. 850608): Circoscrizione Barriera di Milano 37° anniversario liberazione, film **Agnese va a morire**, spettacolo unico ore 21,15 Drammatico

ZONA [redacted]

ASSOCIAZIONE [redacted] CLUB (via Principe Amedeo 5/L, tel. 544.077: Giovane Cinema Italiano **Psycho Killer**, di Guido Chiesa, con Miriana Barbaro e Guido Chiesa (prima visione) - **Il lungo gioco**, di Luca Gasparini, con Maurizio Bebuin, Nanni Tormen (prima visione) ore 18,30; 20,30; 22,30 Drammatico

CROCETTA - S. RITA - MIRAFIORI

ADRIANO (via Sacchi 65, [redacted]. 567.715): **007 si vive solo 2 volte**, Sean Connery Avvent.

GIARDINO d'Essai (via Monfalcone 62, tel. 353.778): Rassegna **From rock to rock** (19 giorni di musica sullo schermo). **Il fantasma [redacted] palcoscenico**, di Brian De Palma ore 20; 22,30 Musical horror

VINZAGLIO (corso D. Abruzzi 102, tel. 596.125): Solo grandi film **Il dormiglione**, Woody Allen, Diane Keaton, 20,30; 22,30 Commedia

SAN PAOLO

SAN PAOLO (via Cesana 60, tel. 372.637): Rassegna **«Dal muto al sonoro»** organizzato Assessorato alla Cultura ore 21,15

ZONA FRANCIA

BERNINI (corso Tassoni 3, tel. 749.38.43): **Prima pagina**, di Billy Wilder, con Jack Lemmon, Walter [redacted]tthau. Segnalato dalla critica C[redacted]edia drammatica

ZETA d'Essai (via Cibrario 88, tel. 749.2907): Alace Rivista della Montagna **Un piolo per Lenin** di S. Germain. Proiezione unica ore 21, segue dibattito Documentario

ZONA NIZZA - LINGOTTO

CUORE* (via Nizza 56, tel. 687.668): **Popeye braccio di ferro**, di R. Altman, con Robin Williams, Shelly Duval ore 19,30; 22,15 Avventuroso

LUCI ROSSE

MAFFEI (via Principe Tommaso 5, tel. 683.354): **Super porno action**, V. O. col. sp. 14,30 ult. 22,30 Ingresso 4000

[redacted] (via Principe Tommaso 6, tel. 650.5470): **Stretta e bagnata**, Jacqueline Robelle, Laure Prando, col. [redacted] 14,30; 16; 17,40; 19,10; 20,40; 22,30; Ingresso [redacted]

[redacted] (piazza Carlina, tel. 439.6701): **Rassegna erotica**

[redacted] (via Principi d'Acaja 45, tel. 760.951): **Rassegna [redacted]** sp. 15 ult. 22,30 Ingresso 3500

REGINA (corso Regina Margherita 123, tel. 630.885): **Le [redacted] inconfessabili**, sp. 10 ult. 22 L. 3500

ALCIONE (c. Regina Margherita 134, tel. 287.400): **Le ninfomani della clinica porno** sp. 14,30 ult. 22,30 segue **Disco strip** con Marie Theresa, alle ore 16,30; 18,30; 22,15 Ingresso L. 3500

ARTISTI EROTIC [redacted] (Via Giulia di Barolo 24): **Rassegna erotica**, sp. 15 ult. 22,30 L. 2000

MILANO [redacted] (Via Milano [redacted], tel. 630.25€): **Rassegna [redacted]**

[redacted] BLUE (via San Donato 40, tel. 487.765): **Le ragazze del pornoshow**, sp. 15 ult. 22,30 Ingresso L. 2000

VITTORIO VENETO: (Piazza Vittorio Veneto 5): **Blue erotic**, techn. sp 15 ult 22,30

ALEXANDRA (via Sacchi 18, tel. 511.293): **A.A.A. agenzia cercasi**, ore 14,05; 15,46; 17,26; 19,05; 20,45; 22,30

JOLLY (via Verolengo [redacted], tel. 290.161): **Sì, lo voglio**, 20; 22,30, sul palcoscenico **Debora**

PO (via [redacted]1, tel. 839.7602) **Io zombo, tu zombi, [redacted] zomba**, Renzo Montagnani

[redacted] (v. Fréjus 27 - tel. 446.764): **Insaziabili [redacted] di [redacted] ninfomane**, 20,30; 22,30

MAIOR (largo G. Cesare 105, tel. 287.874): **Bruna formosa superdotata [redacted]**, sp. 15 ult. 22

SPEZIA (via Nizza 170, tel. 696.3617): **Estasi girl**, sp. 15 L. [redacted]

CABARET VOLTAIRE (Via Cavour 7, telefono 516.046): **Piacevoli avventure - 2 giovani graziose signorine** - Ingresso soci

CINECLUB (via F.lli Calandra 15, tel. 447.26.66): dalle 14,30 alle 24 **Bunghole - Buster**. Novità assoluta. Ingresso riservato soci.

TROFARELLO

famiglia sequestrata da banditi rapinano pellicce per 800 milioni

■ Un gruppo di dieci uomini questa notte, dall'1 alle 4,30 del mattino, ha completamente svuotato uno stabilimento di lavorazione ■■■ pelli, a Trofarello, tenendo in ostaggio la guardia notturna e la famiglia dei custodi, disattivando tutti i sistemi di allarme ed allontanandosi, dopo aver caricato un camion con rimorchio, ■■■ merce per un valore di 800-900 milioni.

Lo stabilimento Lip è alla periferia ■ Trofarello, ■ fronte alla ferrovia. Ha circa 150 dipendenti. Titolare ■ il trentenne Manlio Chiono. Questa notte, all'interno della ditta, dopo la chiusura degli uffici erano rimasti ■ guardia notturna, Orlindo Scantamburlo, la custode ed i suoi due figli. La guardia notturna è stata sorpresa da tre uomini, con il viso coperto da calzamaglie ed armati di pistole, accanto ad uno degli orologi ■ controllo notturno. La famiglia dei custodi è stata invece sceviata ■ letto — pistole puntate ■■■ tempie —: tutti sono ■■■ costretti a collaborare nella disattivazione degli allarmi e — con la sola eccezione ■■■ donna — a caricare pelli finite (un ■■ per cento del totale) ed in lavorazione

MANLIO CHIONO

Giovedì 22 Aprile 1982

STAMPA SERA

■■■■■■■■■■ D'INFORMAZIONE - TORINO, ■■ ■■■■■■ ■■ - TEL. (011) 65.661 - ■■■■■ DI AVVIAM. POSTALE 10126 - SPEDIZIONE IN ABBON. POSTALE ■■■■■■ 1/70) - LIRE ■■■ (ARRETRATI IL ■■■■■

ATTENZIONE

Con Stampa Sera vinci una Panda vera

Cognome

Nome

Indirizzo

Località Tel.

Compilare, ritagliare ■ imbucare negli appositi contenitori che troverete al Salone dell'automobile

Aut. Min. in corso

GIOVEDI' ■ APRILE - ANNO 114 - ■ 98

CRISI RINVIATA SE NE RIPARLERA' TRA VENTI GIORNI

■ Il «caso Andreatta», che ha fatto tremare per cinque giorni il governo Spadolini, è stato archiviato. Ma si tratta soltanto ■ un armistizio: la crisi è dietro l'angolo ■ ■■ ne riparlerà fra tre settimane.

■ L'attenzione del mondo politico si sposta ■■■ sul congresso democristiano, che comincia il 2 maggio. Poi il Comitato centrale socialista valuterà le conclusioni della dc e chiederà quella «verifica», che sollecita ormai da mesi, sullo stato ■ salute ■■■ pentapartito dc-psi-psdi-pri-pli.

● Sarà la crisi? E' possibile. In ogni caso, ■ andrà quanto meno ■ un rimpasto ministeriale, perché ■ evidente che ormai i socialisti considerano incompatibile la coesistenza di Andreatta ministro con un'alleanza dc-psi.

■ Qualora il primo governo Spadolini (dieci ■■■ di vita) dovesse cadere, ■ molto probabile che il capo dello Stato riaffidi l'incarico ■ presidente del Consiglio uscente, con il quale sembra ■■■■ ormai stretto un'alleanza di ferro a «difesa delle istituzioni». ■■ è altrettanto probabile che, ■ questo caso, ■ lavorerebbe per ricostruire una maggioranza ■ cinque, sia pure su basi più solide. Tali comunque ■■ evitare troppo frequenti incidenti ■ percorso che hanno reso estremamente arduo il cammino di Spadolini, più impegnato ■ sedare i litigi dei suoi ministri rissosi che non a governare.

● ■■■■■■■■

Sull'auto targata Alessandria altri 3 assassinati dalla camorra

Carbonizzati in provincia di Salerno - «Lavoravano» nell'ambiente dell'ippica

SALERNO — I cadaveri di tre persone crivellati di proiettili sono stati scoperti stanotte dai carabinieri in ■■■ macchina targata «Alessandria 166714», trovata a Bellizzi, frazione ■■ Montecorvino Ravella, provincia di Salerno. I tre morti sono napoletani, ma le indagini sono indirizzate anche ad Alessandria dove l'auto, una «Giulia», intestata a Gennaro De Martino, 65 anni, abitante in via Mario Maggioli 14, pare sia stata venduta nel '77, senza fare il passaggio di proprietà.

Secondo i carabinieri il delitto sarebbe opera della ■■■■■■■ e riguarderebbe gli ambienti delle corse truccate. Le vittime sono: Antonio Esposito, 54 anni, allevatore di cavalli abitante a Bagnoli (Napoli); Raffaele Sarnataro, 51 anni, abitante a Napoli; Luigi Stelo, ■■ anni, abitante a Battipaglia. Sarebbe stato quest'ultimo ad ■■■■ accompagnato ieri gli altri due ■ visitare alcuni allevamenti ■ cavalli nel salernitano. I tre sono stati uccisi a colpi ■■ pistola.

A qualche chilometro di distanza i carabinieri hanno trovato i resti di una vettura carbonizzata. *«E' quella usata dai banditi prima dell'agguato* — dicono gli investigatori.

IL NUOVO ESAME DI SCUOLA MEDIA CHE COSA CAMBIA?

Tre prove scritte a giugno e un colloquio pluridisciplinare L'importanza dei consigli di classe - Il parere di tre presidi

Un nuovo esame. Il primo si terrà a giugno i ragazzi che hanno affrontato il ciclo della scuola media secondo i programmi in vigore nell'anno scolastico 1979-'80. Il decreto del 9 agosto '81, ma, con [illegible] della scadenza, l'argomento [illegible] lità.

Tre prove scritte (italiano, matematica, lingua straniera), un colloquio pluridisciplinare e una prova [illegible] per gli allievi handicappati. Cosa cambia? Niente e tutto, com'è stato per gli ormai sei anni dei nuovi programmi. Ci sono opzioni pedagogiche e [illegible] anche, nella scelta, un inserimento rinnovato [illegible] che contenuti) è [illegible] volta all'attività di presidi e [illegible]

La scuola, i programmi, gli esami nella sostanza, diventano una [illegible] dipendente, anche perché alle leggi [illegible] di Stato seguono circolari [illegible]

Il dibattito è aperto, ed è importante che sia [illegible] Perché è un'occasione per saggiare la maturità degli insegnanti [illegible] e, nello stesso tempo e luogo, di [illegible] dei ragazzi.

La nuova professionalità dei professori è l'obiettivo che [illegible] nei convegni dedicati ai lavori. Ridotta a una formula si tradurrà in un esame per i ragazzi di classe (considerati gli spazi che apre loro il [illegible] precisare [illegible] i contenuti delle prove di licenza media [illegible]

Su questo argomento abbiamo ad esempio [illegible] torinesi, ponendo loro due [illegible] 1) Quale [illegible] sottolinea del nuovo esame? 2) Che cosa [illegible] sul piano didattico-pedagogico?

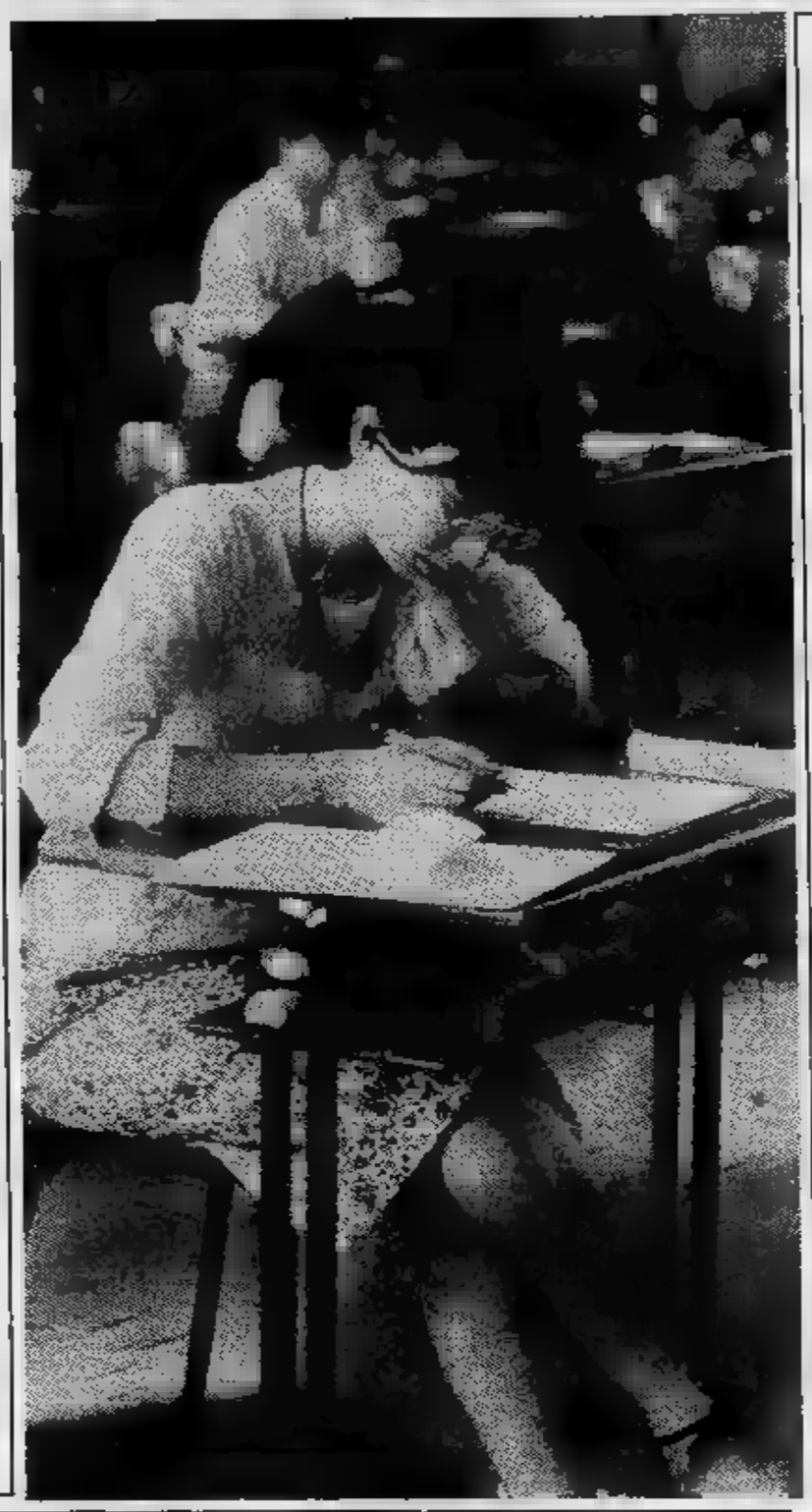

Sergio Scattina

«Nel decreto Bodrato molte contraddizioni»

SERGIO SCATTINA della «Fermi»

1) Molti colleghi mi hanno incaricato di chiedere opportuni chiarimenti al provveditore. Nel decreto Bodrato affiorano molte contraddizioni. Cito la prima che mi viene in mente, è importante: l'accertamento di cultura come criterio fondamentale di valutazione. Sembrerebbe così una prima lettura dell'ordinanza, ma poi si scopre, prestando maggiore attenzione ad alcuni punti del documento, che si parla anche di verifiche della maturazione della personalità dell'allievo.

Qual è il criterio per valutare un allievo: la sua preparazione o il suo sviluppo mentale? Le contraddizioni del legislatore sembrano il prodotto di compromessi pedagogici. La confusione aumenta per il colloquio pluridisciplinare in particolare. L'ordinanza parla di criteri predisposti dal consiglio di classe, poi si riferisce ad accertamenti da effettuarsi nelle singole materie. Io credo che si debba trovare un giusto equilibrio nella valutazione di tutti questi, diversi, aspetti.

**

2) Sul piano didattico-pedagogico l'esame diventa una verifica finale del lavoro svolto nel triennio, ma con una maggiore caratterizzazione dell'elemento di continuità tra questo ultimo atto e il curriculum scolastico di ogni allievo.

Servizi di **Alberto Gaino**

Tra le molte novità matematica scritta

L'opinione di Giulio Veneran: «Un [illegible] più elastico capace di aderire meglio ai programmi svolti»

[illegible] della «Croce»

1) Le novità sono molte. Si dà la possibilità agli allievi handicappati di sostenere una prova specifica. Demagogia? Non credo, se si pensa all'individualizzazione dell'insegnamento, se si programmano curricula scolastici diversificati nel contesto della classe e rispetto alle esigenze del singolo allievo.

Altro elemento di novità: la prova di matematica. Che questa volta verterà, anziché su un unico problema genericamente impostato, su di un problema articolato in più quesiti, anche in connessione con discipline come scienze sperimentali ed educazione tecnica. Questa [illegible] della prova scritta di matematica offre l'opportunità di saggiare meglio e più analiticamente la preparazione del candidato, consentendo a ciascuno la possibilità di rimediare ad eventuali errori.

Parliamo della lingua straniera. Il passato prova consisteva in un riassunto e in un questionario. Quest'anno il ventaglio di scelte sale a cinque, con la composizione di lettere personali (su tracce riguardanti argomenti di interesse familiare o di vita quotidiana) o di dialoghi. E' prevista anche una prova più orale che consisterà nell'inserire parole mancanti nel contesto di un discorso.

Il compito di italiano: anche in questo caso aumentano le opzioni per il candidato, che potrà scegliere fra tre anziché due. Ma è tutto: l'allievo avrà la possibilità di svolgere una relazione su di un argomento scelto e preparato in qualsiasi disciplina. Occorrerà solo evitare il pericolo che lo studente si presenti con il compito già scritto.

Un esame di licenza media più facile? Direi meglio elastico, capace di aderire con maggiore puntualità ai programmi svolti. Le prove possono essere definite opportuni aggiustamenti, come i chiarimenti sul colloquio orale.

Con il decreto si elimina l'equivoco in base al quale, all'altr'anno, materie come l'educazione artistica e fisica erano divenute oggetto di colloquio orale. D'ora in poi l'esame verterà sull'esperienze dell'allievo. Non si dovrà più fare necessariamente la storia della musica, dell'arte, della tecnica, come qualcuno aveva frainteso.

In questi termini si fisserà l'attenzione sull'itinerario didattico del candidato, evitando nozionismi che si acquisivano solo in vista del colloquio orale e non come momento di una formazione educativa.

2) L'esame diventa lo specchio dei programmi svolti nel triennio. Non si è eliminato, e questo è positivo: l'affrontare una prova può avere un'efficacia educativa. E' altrettanto evidente, però, che si allenterà la tensione dell'allievo: perché nello stendere il giudizio finale si terrà conto dello scrutinio e del curriculum di ogni candidato.

Io voglio sottolineare l'importanza che siano per parte le acquisizioni puramente mnemoniche, dando maggior rilievo alla personale dell'allievo in rapporto a quella della classe».

ALFETTA 2.0
TURBO DIESEL
BMW 3.20
GIULIETTA 1.3-1.6
ALFASUD 1.2-1.3

"USATO COME NUOVO" L'USATO DALLE 9 GARANZIE ESCLUSIVE

VARTO
Corso Moncalieri 13-15
Corso Inghilterra 31
Via Botticelli 83

Il cancro potrebbe essere vinto l'anno prossimo. O fra tre, cinque, dieci anni. Dipende dalle ricerche. Dipende da te.

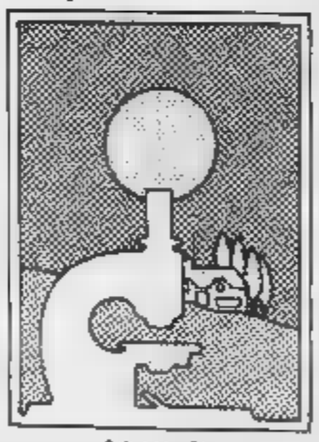

Aderisci alla
Associazione Italiana per la Ricerca sul Cancro
Comitato Piemonte-Valle d'Aosta
Via Cavour 31 - 10123 Torino
tel (011) 88 26 66 int 273

Bollettino Meteorologico
Neve a Helsinky.
Pioggia a Dublino.
Sole a Roma.

Ma nella mia auto c'è il clima che voglio io.

Condizionatori d'aria per auto. Per arrivare freschi e riposati.

Vendita e montaggio presso gli specialisti indicati nelle "Pagine Gialle" alla voce Condizionatori per auto.

TUTTOMOBILI
VIA GALVANI
ANG. VIA
VIA 22

LA PIU' GRANDE ESPOSIZIONE DI TORINO CON ARTICOLI
SBALORDITIVO
veneziani
380.000
letto veneziana
2.100.000
Soggiorno Barocco intagliato a
3.650.000
Divano matrimoniale con 2 poltrone in stoffa
Soggiorno completo di tavolo e 6 sedie
660.000
Materasso ortopedico
100.000
Materasso a
30.000
Divano matrimoniale pino naturale poltrone
750.000
Camera letto completa in noce nazionale
1.350.000
Sedie impagliate
20.000
Camera da letto in legno
1.750.000
Salotto 5 pezzi in velluto operato
750.000
Salotto pelle intagliato a mano
1.500.000
ragazzi con vestiario assortimento
465.000
Poltrona
160.000
letto
150.000
Divano matrimoniale in stoffa o finta pelle
260.000
Letto in
380.000
Cucina componibile pino o noce delle migliori marche
L. 1.650.000
PREZZI IMBATTIBILI
TUTTOCUCINE
60 modelli delle marche
SCONTI MASSIMI
VIA SAN DONATO, 74

INFORMITALIA
ISTITUTO NAZIONALE INFORMAZIONI - Controlli, indagini, investigazioni
Corso Vittorio Emanuele, 167

SEQUESTRANO FAMIGLIA E VIA CON 800 MILIONI

I LABORATORI DELLA LIP A TROFARELLO

MANLIO CHIONO, DIRETTORE DELLA PELLICCERIA

Orlindo Scantamburlo, la guardia notturna dello stabilimento di pellami Lip, a Trofarello, questa notte all'1 stava compiendo il periodico giro di verifica. Era accanto ad uno degli orologi di bollatura per controllo quando si è improvvisamente trovato di fronte tre uomini con il viso coperto da calzemaglie ed armati di pistola.

I tre sconosciuti hanno chiesto a Scantamburlo di dire loro chi c'era ancora nello stabilimento. La guardia notturna ha risposto che a quell'ora c'erano soltanto la custode con i suoi due figli, che sicuramente dormivano. Il gruppetto si è quindi avviato verso l'abitazione dei custodi: la famiglia Meliga. Penetrati all'interno, la custode ed i due figli, adulti, sono stati svegliati con le pistole puntate alle tempie.

Gli uomini armati, minacciando di uccidere i due figli, hanno costretto la signora Meliga a rivelare il funzionamento di tutti i sistemi di allarme che, uno alla volta, sono stati disattivati. A questo punto uno degli armati si è allontanato in bicicletta, tornando dopo pochi minuti con un camion articolato che è stato fatto entrare nel cortile.

Ai primi tre rapinatori si sono allora aggiunti altri sette uomini, tutti armati di pistola. Tre di loro, molto giovani, avevano il viso scoperto ed i quattro ostaggi questa mattina hanno potuto farne una descrizione piuttosto precisa. Si sospetta però che i giovani siano incensurati e proprio per questo non abbiano particolari precauzioni.

Con calma, il gruppo dei dieci ha cominciato a caricare due camion e sui rimorchio pelli finite ed in lavorazione, caprine, bovine e di rettili. Nel lavoro sono stati aiutati — ovviamente sotto la minaccia delle armi — dalla guardia notturna e dai due figli della custode. Quando il lavoro è finito, circa alle 4 del mattino, i quattro ostaggi sono stati legati — la donna, che si mostrava particolarmente agitata, anche imbavagliata con un cerotto — e chiusi in un ufficio. Poi tutto il gruppo si è allontanato, con un «bottino» di circa 800 milioni, valore commerciale della merce. Dopo qualche minuto uno degli ostaggi è riuscito a sciogliersi i lacci ed a liberare gli altri. Tutti insieme hanno sfondato la porta dell'ufficio nel quale erano stati rinchiusi.

I rapinatori prima di allontanarsi avevano tagliato i fili dei vari telefoni, dimenticandone però uno, evidentemente non notato su un scrivania. Da questo apparecchio la custode ha telefonato ai carabinieri di Trofarello.

«*Soltanto il 30 per cento della merce rubata* — ha dichiarato questa mattina il procuratore della ditta, che è una s.p.a., Manlio Chiono — *è pellame finito: il resto, il 70 per cento è pelle ancora in lavorazione. Non ho dubbi dunque che si tratti di un furto su commissione. E non escluderei dall'indagine le concerie*».

Questa parte dei 150 operai della ditta sono dovuti rimanere a casa per mancanza di pellame da lavorare.

Votano 28 mila insegnanti

Per il Consiglio nazionale della pubblica istruzione - Domani e sabato aperti 590 seggi

Elezioni del Consiglio nazionale della pubblica istruzione: domani e sabato (per la sola mattinata) tornano a votare gli insegnanti e il personale non docente della scuola, a tre anni dal precedente ricorso alle urne.

Che cos'è il Consiglio nazionale della pubblica istruzione? «Un organismo di molte competenze — risponde il dottor Iannaco del Provveditorato —. Le principali sono: la valutazione analitica, ogni anno, dell'andamento generale dell'attività scolastica e la formulazione di proposte in ordine alla sperimentazione e i successivi giudizi sui risultati. Il Consiglio esprime anche pareri sulle proposte e i disegni di legge in materia di pubblica istruzione, sui decadimenti, le dispense, le riammissioni in servizio del personale ispettivo e direttivo di ogni ordine e grado e dei docenti delle superiori. Nonché esprime pareri sui trasferimenti d'ufficio del personale di secondo grado».

A Torino i seggi sono 590. Gli elettori (che non dovranno interrompere l'attività didattica) sono 10.802 (maestri elementari), [illegible] (insegnanti delle materne), 17.956 (professori delle medie) e 9973 i non docenti di ogni ordine e grado.

Cgil, [illegible] e Uil si presentano separatamente. Sono [illegible] liste: Snals, Federscuola, associazioni come l'Aniat, l'Uclim, cattolici, «professionali» e Cisnal.

● «Strategie curriculari nell'innovazione dell'insegnamento nella scuola secondaria superiore» è il titolo del convegno che la Provincia organizza, con l'intervento di studiosi di fama internazionale, [illegible] domani, presso il salone Iacp di via Dante 14.

Respinto il ricorso contro licenziamento di un giornalista

La sezione lavoro del tribunale (presidente Gamba, relatore Palmisano) ha respinto ieri il ricorso contro il licenziamento presentato dal giornalista Mario Bariona e ha ritenuto legittimo il provvedimento dell'editrice La Stampa. La causa è di secondo grado.

Il provvedimento fu stato adottato il 5 settembre 1981 perché Bariona aveva ceduto a «Lotta Continua» materiale raccolto per «Stampa Sera» circa la pericolosità di un rifiuto velenoso affondato con la nave «Klearcos» al largo della costa sarda. Con l'articolo erano comparsi anche giudizi giudicati lesivi per il direttore della testata, che allora era Sandro Doglio.

Bariona ha presentato ricorso contro il provvedimento e il pretore del lavoro Mario Rossi, il 1° dicembre 1981, gli ha dato torto. Ieri il tribunale d'appello ha confermato la sentenza.

Circolo della stampa

Domani alle 21,15 al Circolo della stampa (corso Stati Uniti 27): *L'isola mai trovata*. Esperienze di una guida alpina torinese.

Claudio Persico presenterà una serie di diapositive di escursioni europee ed extraeuropee. Parteciperanno i giornalisti Gigi Mattana ed Emanuele Cassarà. Seguirà un dibattito con il pubblico.

CHIAPELLO
un grande artigiano
LETTI IN FERRO E OTTONE
Via Cigna 8 - TORINO - 52.11.573

OPERAZIONE CAMBIO MOBILI
...IO VENDO I NUOVI MOBILI A TE, TU VENDI I VECCHI MOBILI A ME...
BERTUZZI mobili
Torino - Via Stradella 30, esposizione Str. Fortino

BMW R 65
BMW moto
Concessionaria MOTORAUTO s.n.c.
V. Camandona 9 (C.so Francia) TORINO tel. 774297

GONELLA PARATI
nuove collezioni moquettes e vernici
Via Livorno 17 - TORINO - tel. 48.17.30 - 48.59.77

USATO GARANTITO 1 ANNO
I VANTAGGI DEL NUOVO, IL PREZZO DELL'USATO.
LE 9 GARANZIE ESCLUSIVE DELL'"USATO COME NUOVO".
• Garanzia completa 1 anno
• Riparazione gratuita parti meccaniche ed elettriche.
• Assistenza gratuita in Italia.
• Rimborso spese per guasti avvenuti in Europa.
• Traino gratuito in caso di guasto.
• Macchina in sostituzione.
• Servizio pronto intervento 24 su 24.
• Auto di tutte le marche.
• Usato con 49 punti.
"USATO COME NUOVO" DI TUTTE LE MARCHE DA:
Concessionario Alfa Romeo: arcar Corso Trieste
Concessionario Alfa Romeo: BRANCA Corso Francia
Concessionario Alfa Romeo: CARE Strada 179

Spendiamo 18 lire in più (ogni cento) rispetto all'anno scorso

GENERI ALIMENTARI E SERVIZI		Aprile 1981	Aprile 1982	Variaz. %
Riso fino	Kg.	1.195	1.737	+ 45,4
Farina di frumento, tipo «00»	Kg.	670	832	+ 24,2
Carne di vitellone, 1° taglio, coscia affett.	Kg.		11.714	+ 21,4
Salame crudo da , «Milano»	Kg.		11.225	+ 20,4
di Bologna, 1° qualità	Kg.	5.141		+ 19,4
Olio di semi vari	Kg.	1.118	1.277	+ 14,4
Pomodori pelati in scatola	Kg.	966	1.079	+ 11,7
Acqua minerale gassata		232	260	+ 20,7
Bietole verdi da costa	Kg.	1.211	968	—20,1
Carciofi con spine (Sardegna)	Kg.		1.542	+ 0,9
Cicoria catalogna	Kg.	1.217	816	—32,9
Insalata lattuga cappuccio	Kg.	2.643		—17,9
Pomodori da insalata tondi lisci	Kg.	2.308		+ 2,8
Spinaci	Kg.	1.103	1.185	+ 7,4
Arance tarocco	Kg.	1.384	1.474	+ 6,5
Banane Chiquita	Kg.	2.113	2.290	
Mele delizia golden gialle	Kg.	1.085	1.346	+ 24,1
Pere passacrassana	Kg.	791	931	+ 17,7
Gas metano per uso domestico				
— Prezzo netto a mc per consumo uso dom. fino a un limite di mc annuo	mc.	248,52	285,75	+ 15,0
— Imposta governativa di consumo		30,00	30,00	—
— Tariffa complessiva	mc.	278,52	315,75	+ 13,4

Complice la primavera, il ritmo dell'inflazione rallenta il passo.

Ad aprile, l'indice dei prezzi al consumo è dello per cento. E questo significa che, a partire dall'aprile '81, l'aumento annuale risulta oggi 16,1 per cento contro il 18,3 di inizio d'anno, con un livello ormai molto vicino al «tetto» previsto governo.

Nel settore dell'alimentazione i ribassi maggiori riguardano ortaggi di stagione sul tipo di cicoria, pomodori, bietole, spinaci. E' invece aumentata frutta (sul 3-4 per cento), insieme con riso, farina, prosciutto, salame, carne, acqua minerale.

confronti dell'abbigliamento (aumentato dell'1,6 per cento sul mese precedente e del 17,4 complessivo rispetto all'aprile dell'81) si registra un'ulteriore lievitazione campionario primaverile, abbinato ad ripresa aumenti per calzature e accessori.

Altri rincari medi: un rialzo mensile dello 0,6 elettricità e combustibili (dovuto soprattutto alle maggiorate tariffe per il metano); e un sullo 0,9 per le abitazioni (sono aumentate le spese accessorie). Infine, per il capitolo dedicato ai e servizi vari», si segnala un aumento dell'1,1 per cento che riguarda in primo luogo articoli igienici, giocattoli, autovetture e alcuni servizi.

Irruzione in bisca

La polizia ha fatto irruzione, alle 2 di stamane, in una bisca clandestina. In Brescia 6, nell'abitazione di Vincenzo Coccia, 55 anni, sono state sorprese venticinque persone

---

E' mancato all'affetto dei suoi

Marino Vetralla

Ne dà il annuncio la moglie **Maria**, la **Caterina**, la sorella **Irene**, cognati, cognate, gli adorati nipoti e parenti tutti. Un ringraziamento particolare al dott. Smeraldi, al prof. Fra e al personale Clinica neurologica. I funerali luogo 23 ore 14,30 nella parrocchia Ma partendo dall'ospedale Molinette. presente di partecipazione e ringraziamento.
— , 21 aprile 1982.

I **Collaboratori** partecipano al lutto della famiglia.

Gli amici
Margherita e Nardi
Nibola partecipano al dolore della famiglia.

addolorato per l'immatura scomparsa di

Marino Vetralla

si unisce al grave lutto che ha colpito la famiglia.
— Torino, 22 aprile .

Gli amici **Cahr, Corsini, Cravero, Curti, Lajolo di Cossano, Zel** partecipano al dolore della famiglia Vetralla.

Maria e Giuseppe Cordero, Caterina e Arialdo Pautazzo partecipano al dolore della sig.a Maria e famiglia Roccia per la perdita del carissimo amico **MARINO**.

Partecipano commossi al dolore famiglia gli:
Giampiero
Giovanni Cocco
Giorgio
Giancarlo Bergandel
Fulvio Scavarda
Crisafi
Pippi
Silvio

E' improvvisamente mancato il
COMMENDATOR CAVALIER
Giuseppe Ariolfo

Addolorati annunciano la moglie, i figli **Alberto, Bianca**. Funerali in venerdì ore 8,30 corso Nigra 60.
— Ivrea, 22 aprile 1982.

Un immenso vuoto lascia con la sua scomparsa il

Giuseppe Ariolfo

I cugini **Romano Gazzera** e **Clen** lo piangono e lo ricordano a quanti lo hanno conosciuto ed apprezzato.
— Torino, 21

Partecipano al dolore:
Aldo e Josseppe Balma
Adele e Bruno Brunetti
Piero Capello
Wanda e Delfino Costamagna
Dina e Renato Chabod
Vittoria Cotta
Renzo de Felice
Laura Fasano
Annibale Fiocchi
Mariuccia e Edoardo Fumagalli
e Pinin Gilio
famiglia
Nilde e Carlo
Nini e Nino Odasso
Giuseppe e Sandra Saterno.

Serenamente è mancata

Micheletto

I funerali avvenuti per espresso la defunta lo annunciano i cugini e Livia e la carissima amica di sempre **Rosina Bruni**. Si ringraziano i , suor ka e personale tutto della Casa di Riposo di Casa .
— Torino, 22 aprile 1982.

Il **Presidente** della Provincia, unitamente ai membri della Giunta e del Consiglio Provinciale, prende viva parte al lutto del consigliere Massimo Maffiodo per la scomparsa del padre

Beniamino Maffiodo

— Torino, 22 aprile 1982.

Il , unitamente al personale tutto, prende viva parte al lutto.

(Continua a pag. 8)

INFORMAZIONE PUBBLICITARIA

COME PREVENIRE LA CADUTA DEI CAPELLI E COME RIACQUISTARLI

I laboratori Delbury formule sistemi esclusivi rendono possibili risultati.

E' certo che l'aspetto una persona contribuisce a renderla più o meno gradevole.

L'essere calvi i capelli molto diradati o sporchi per un eccesso di seborrea e forfora sono elementi che certamente non migliorano l'aspetto fisico di una persona, in particolar modo oggi che viviamo in una civiltà evoluta ed igienicamente zata ed è perciò nostro preciso dovere correre ai ripari. La continua ricerca ed esperienza nel campo della cosmetricologia ha messo a disposizione dei nostri laboratori da consentire una più che ragionevole dei nostri capelli.

Le nuove tecniche per il infoltimento capelli ci sentono di rimpiazzare i capelli perduti anche su vaste zone un cuoio capelluto mai irrimediabilmente calvo, con il sistema Delbury. Molta

gente pensa che l'avvento del diradamento della calvizie sia irreversibile dovuto a cause insanabili mentre, nella maggioranza dei casi, la calvizie è causata da incuria, disinformazione, scetticismo o indecisione. Se, ai primi sintomi, la persona che nota disturbi locali del cuoio pelluto o diradamento dei capelli si sottoponesse a un trattamento personalizzato sotto la guida di veri esperti, il numero delle persone calve sarebbe senz'altro ridottissimo.

La Delbury Hair Laboratory, all'avanguardia nel campo della cosmetricologia, è in grado di provvedere in modo onesto e sincero con eccellenti risultati, sia in quei casi in cui calvizie è all'inizio, che tramite il sistema di infoltimento Delbury coloro che hanno una calvizie riscente. I laboratori Delbury sono gli unici in grado di fornire tutte le soluzioni esistenti per migliorare l'aspetto estetico del cuoio pelluto e capelli dell'uomo e della donna. Per una consultazione riservata e senza impegno (che dura circa 30 minuti) è **fissare un appuntamento** telefonico stesso o presentarsi di persona alla Delbury di Torino. **Delbury Hair Laboratory Ltd.** riceve ore 10 13 e dalle 15,30 alle 19,30 - lunedì mattina chiuso - **Via Principe Tommaso 18, telefono 655.588.**

E. c.

Salone **LA STAMPA** Libreria Concessionaria dell'Istituto Poligrafico e Zecca dello Stato
Via Roma, 80 - Telefono 517.958

ABBONAMENTI E VENDITA Gazzette Ufficiali della Repubblica Italiana

PRENOTA ADESSO !!
Vacanze d'Agosto
Se ami scegliere le tue d'agosto, prenota adesso. Avrai un'ampia possibilità di scelta e, da noi... anche qualcosa in più.
Prenotazioni nelle seguenti agenzie
Via XX 51 Tel. 543.249
Dante 50 Torino Tel. 673.863
savana AIRBUS

GALLERIA
BODDA
Via Cavour 28 - TORINO
Tel. 512.762
ASTA
di realizzo per conto terzi
SABATO 24 APRILE
ORE 17
Dipinti 800 e antichi, argenti, sculture, porcellane, orologi da tavolo, mobili ecc.

PK
Per la pubblicità su LA STAMPA, STAMPA SERA,
publikompass
Direzione: 20123 Milano Via G. Negri 8/10 - Tel. (02) 85.96
Filiali: 10126 Torino C.so M. d'Azeglio 60 - Tel. (011) 85.89.65/65.88.44
28100 Novara C.so Mazzini 1 - Tel. (0321) 33.341/29.381
16121 Genova Via E. Vernazza 23 - Tel. (010) 59.25.60/59.58.33

MOTOMARKET 175 - Tel.
PRONTE CONSEGNE DI TUTTI I MODELLI
YAMAHA-HONDA
VASTO ASSORTIMENTO USATO-RATEAZIONI SINO A 36 LEASING
CASCO IN OMAGGIO!

La Ditta TESCAM, via IV Marzo 23 angolo Milano, dopo una trentennale ità campo dell'abbigliamento, ha deciso di
CHIUDERE L'ESERCIZIO di TORINO!
GLI ULTIMI 7.500 CAPI GIACENZA CEDUTI
PREZZO DI ASSOLUTO ABBATTIMENTO.
Visita i 4 piani esposizione troverai l'occasione che per te!
Diamo esempi:

— Camice e Pigiami Bassetti	L.	L. 9.000
— Cappotti e Tailleurs double alla moda	L. 250.000	L. 60.000
— Abiti estivi calibrati	L. 30.000	L. 15.000
— Completi in lino alla moda	L. 80.000	L. 25.000
— Abiti estivi donna	L. 44.000	L. 19.000
— Abiti uomo	L. 120.000	L. 40.000
— Completi Bermuda alla moda	L. 50.000	L. 20.000
— Coordinati alla moda	L. 85.000	L. 20.000

TESCAM. Via IV Marzo 23, angolo Via Milano - Torino

Poche parole tradiranno i due killer?

Forse è una pista che può condurre agli assassini. Nulla di preciso. Un dubbio. Luigi Allais, 37 anni, ucciso dal killer con tre colpi alla porta dell'ufficio, martedì scorso, a Borgo San Pietro a Moncalieri faceva il prestasoldi a usura. Per scoprire i motivi della brutale esecuzione il capo della squadra mobile dottor Sasai sta scavando nella vita della vittima.

Allais certamente non aveva problemi economici benché in realtà non svolgesse un ben identificato lavoro. «In casa dei suoi affari non parlava mai», dicono i familiari. Però in pochi anni si era creato una discreta fortuna: villa a due piani arredata con mobili di valore, belle auto che cambiava spesso, amicizie importanti.

A confermare i sospetti degli inquirenti c'è un rapporto inviato dalla mobile torinese alla magistratura nei primi giorni di marzo. Vi appare il nome di Allais come amico di presunti autori di rapine avvenute nel Nord Italia. In questura non aggiungono altro. «Luigi Allais è stato ucciso da persone che conosceva bene. Vecchi amici».

C'è una frase da decifrare nell'assassinio di Luigi Allais, 37 anni, freddato da tre colpi sulla porta del suo ufficio questa mattina a Moncalieri. «*No, non aspettare questa sera*». L'ha pronunciata prima di morire. Subito dopo, la fine della mala e i colpi di pistola.

Gli inquirenti ricostruendo attimo per attimo la esecuzione per cercare di capire. Il alle 9 in Fratelli Rosselli 14, in un palazzo di Borgo Pietro subito dopo corso Maroncelli. Luigi Allais, sposato un anno, padre di Andrea, due mesi, è uscito di casa da poco più di dieci minuti. Abita a La Loggia, via Arturo Graf 6, una villa a due piani. Raggiunta Moncalieri posteggia la «Lancia Trevi» alla Inter Gros. Con le chiavi in mano si sta avviando all'ufficio. I assassini, due, lo stanno aspettando. Un brevissimo scambio di battute. Subito dopo, l'esecuzione.

Luigi riesce ancora a compiere due passi, tra una A 112 e una Renault blu, le mani protese verso il centro della strada. Scatta l'allarme. Arrivano ambulanza e polizia. Davanti a loro l'immagine dell'ennesimo delitto firmato mala. Le prime indagini disegnano il passato burrascoso vittima.

Nel '65 — aveva 20 anni — viene sorpreso a cacciare di frodo in riserva; per sfuggire all'arresto si avvelena con una dose di stricnina: lo salvano a stento. Nell'aprile dell'anno dopo lo arrestano a Torino. Nell'auto c'è una mitra. Il marzo del '69 lo citano come testimone per la morte di Bert, 34 anni, di Avigliana con un colpo di pistola alla testa.

Nel settembre del '70 finisce in carcere insieme al padre, Italo, titolare dell'albergo Lago Grande. In casa i carabinieri trovano un arsenale: 4 fucili, nove carabine, 8 silenziatori, oltre 100 pallottole. Il febbraio del '77 Luigi Allais è fermato dai carabinieri durante le indagini per il sequestro di Adriano

Nell'ottobre del '78 Allais viene fermato a Catanzaro con una Bmw: sotto il sedile nascondeva alcune pistole ed un mitra. Proprio in quel periodo «*rompe*» con la famiglia.

Cerca di costruirsi una nuova vita. Si sposa e va ad abitare a La Loggia. Michelina Tonda: «*Ho conosciuto Di Crescenzo. I suoi affari in casa non li ha mai parlava affatto*». Una famiglia felice dunque una vita privata senza pettegolezzi.

Circonvallazione di Pont presto ampliata

agli amministratori canavesani in un convegno al Teatro Comunale di Cuorgnè il ministro dei Lavori Pubblici Nicolazzi ha annunciato che il 17 aprile la circonvallazione di verrà appaltata, per una

Si tratterà comunque di una piccola parte della necessaria per tutta l'opera, il cui costo si aggira sui 30 miliardi.

La variante della statale dovrebbe, partendo dalla zona del Voira, «tagliare» l'attraversamento del paese per ricongiungersi al tracciato dopo il centro abitato.

I primi progetti a riguardo risalgono all'inizio degli Anni 70, quando i 5 miliardi erano in effetti un costo proponibile per l'intero

Dato per scontato l'inizio dei lavori, non si può assolutamente sapere quando verranno conclusi. «*Speriamo che le autorizzazioni del ministro siano confortate dai fatti* — commenta il presidente della Comunità montana Valli Orco e Soana, Albino —, *già in passato era stata riconosciuta l'assoluta priorità di questa opera. L'ente montano si è fatto carico di redigere il progetto*».

Gli effetti l'attraversamento di Pont è quanto mai problematico: strette, bassi e sporgenti mettono in difficoltà il turismo e il trasporto merci per l'industria della Valle Orco, di Sparone soprattutto.

Dal paese partono le strade che portano a Valprato e Ceresole Reale, il che insomma è una «crocevia-chiave» per l'intera vallata. Il traffico alpino, che nella zona è penalizzato da strettoie e altri inconvenienti, si blocca soprattutto nei giorni festivi, quando migliaia di automobilisti soffrono l'imbottigliamento di Pont: «*A Locana una circonvallazione che elimina tutti i problemi* — dicono gli abitanti del paese —, *per noi invece è la possibilità di uscire, di attraversare il centro, congestionato da un continuo via vai di auto. Gli incidenti sulle strade interne nemmeno si contano*».

echi di cronaca

Bagno! Bagno! Bagno! Direttamente in fabbrica

per l'arredamento del vostro bagno box doccia, specchiere, accessori. Visitateci alla DEAL-TO Bagno, via Nizza 41 e via (Lungo Stura Lazio), tel. 651.566.

Stu. Art. Salotti propone il rinnovo del salotto

a partire dal 1° aprile, a chi acquista un nostro salotto ritiriamo l'usato in qualunque stato esso sia valutandolo al massimo. Inoltre a richiesta del cliente rifoderiamo qualsiasi modello di salotto con i nostri tessuti esclusivi. Torino, corso Racconigi 26, tel. 377.618.

Copisteria Palestro C. Palestro 15, tel. 511.733

Riduzioni, ingrandimento planimetrico qualsiasi formato o scala e servizio di plastificazione di ogni documento.

CGSS

INCREDIBILE

Con Stampa Sera vinci una Panda vera

Dal 21 aprile al 2 maggio, per tutto il tempo del Salone dell'Automobile, Stampa Sera ti riserva sorprese ogni giorno. 4 pagine "Tutto Salone" di curiosità, notizie, descrizioni e indiscrezioni. E la sorprendente possibilità di trasformare la tua copia nel biglietto vincente di una fantastica Fiat Panda Tetto Apribile. Basta che compili il tagliando pubblicato su ogni numero e lo imbuchi nelle apposite urne collocate al Salone dell'Automobile. Naturalmente è indispensabile una certa dose di fortuna. Ma la fortuna può essere aiutata: più tagliandi compili, più le probabilità aumentano. In sostanza, più compri Stampa Sera, più il tuo sogno di Panda si avvera.

STAMPA SERA porta fortuna

ATTENTI AI TRENI DOMENICA PROSSIMA FERMI A TROFARELLO

aprile sarà demolito il vecchio cavalcavia di Sestriere fra Torino Porta Nuova e Moncalieri. In conseguenza questi lavori i seguenti treni subiranno le seguenti modifiche:

DEVIATI

Linee: Torino-Bologna e Torino-Roma

che seguiranno la via Torino - Novara - Mortara - Alessandria (e viceversa) con conseguenti maggiori tempi medi percorrenza di circa 60':

espresso 609 per Roma
espresso 576 delle da Siracusa
espresso 664 delle 10,49 da Bologna
diretto 2604 delle ore 11 Sestri Levante
espresso 600 delle 11,12 da Rocella Ionica
espresso 578 delle ore 12,21 da Palermo
espresso 602 delle ore 12,48 da Firenze
espresso 605 delle ore 12,25 per Genova Brignole
diretto 2661 delle ore 13,23 per
espresso 607 delle ore 13,40 per
rapido delle ore da Roma
rapido delle 16,35 per Roma
diretto 603 delle 16,52 per Firenze

Per i viaggiatori provenienti da Alessandria ed oltre diretti ad Asti, od in partenza da Asti per Alessandria ed oltre, che utilizzeranno i treni che saranno istradati Alessandria - Mortara - Novara - Torino (e viceversa), sarà istituito un servizio a navetta

TRENI AVRANNO O CORSA A TROFARELLO, ANZICHE' A TORINO PORTA NUOVA E CHE SUL TRATTO SARANNO SOSTITUITI CON AUTOCORSE:

Linea Torino-Alessandria

diretto delle ore Genova Brignole
locale 3144 ore 11,37 da Alessandria
locale 3005 11,47 per Alessandria
locale delle 13,30 per Alessandria
locale 12128 delle 13,55 da Alessandria
diretto 2806 14,40 da Genova Brignole
diretto 12127 14,25 per La Spezia
diretto 12129 delle 15,18 per Genova Brignole
7049 delle 15,52 Alessandria
2811 delle ore 18,19 per Genova Brignole

Torino - Fossano - Savona

diretto 2160 delle ore 9,09 da Savona
12093 delle per Savona
diretto 2164 delle ore 10,42 da Imperia Oneglia
diretto 2169 delle 12,10 per Albenga
rapido 802 delle 12,16 da Savona
locale delle ore 12,40 per Savona
espresso delle 13,52 da Ventimiglia
3186 delle 14,24 da Savona
7255 delle 15,30 per Savona
diretto 2166 delle 15,35 da Savona
rapido delle ore 17,24 per Savona
locale 7261 delle ore 17,28 per Savona

Linea Torino - - Ceva

locale delle ore 8,35 da Ceva-Bra
3180 delle ore 11,07 da Ceva-Bra
locale delle ore 11,34 per Bra-Ceva
diretto delle 12,55 per Bra-Alba
locale delle 14 per Bra-Savona
locale 7296 14,10 da Savona-Bra
diretto 2224 delle 15,57 Alba-Cavallermaggiore
diretto delle ore 16,18 Bra-Alba
locale 7295 delle 17 per Bra-Ceva
locale delle per Bra-Ceva

Linea Torino - Fossano - Cuneo

diretto 2154 delle 8,10 da Cuneo
12091 delle ore per Cuneo
espresso 160 delle ore 10,03 da Cuneo
espresso 161 delle ore 12,04 per Cuneo
diretto 12,34 da Cuneo
espresso delle ore 15 Cuneo
espresso delle 16 per Cuneo
diretto delle ore 17,24 Cuneo
diretto 2277 delle 17,58 per Cuneo

Linea Torino - Torre

locale 12240 7,35 Torre Pellice
diretto 2264 delle 8,57 Cuneo-Airasca
locale 12237 delle 9 per Torre Pellice
12242 delle ore 10,54 da Torre Pellice
diretto delle ore 11,52 Airasca-Cuneo
locale 12,45 per Torre Pellice
locale delle 13,49 Torre Pellice
locale 12241 delle 14,10 per Torre Pellice
12243 ore 14,52 per Torre Pellice
locale delle ore 15,13 Torre Pellice
locale delle ore 17,33 Torre Pellice sarà soppresso

I viaggiatori potranno utilizzare il treno 18,35

La compartimentale delle Ferrovie Stato corso serie lavori Trofarello-Torino Lingotto: il quadruplicamento del il rifacimento del di co- di Moncalieri, con della da metri 14,50 a metri 33.

Domenica nella circolazione dei treni delle linee confluenti verso di Torino Porta registreranno modifiche orari e della circolazione. La giornata di domenica 30 aprile è stata scelta dalla direzione compartimentale per evitare ripercussioni negative sul traffico pendolare.

Oltre alla modifica oraria della circolazione i lavori comporteranno anche limitati servizi sostitutivi con au- fra Trofarello e Torino Nuova. In particolare il treno 12245, in partenza da per Torre Pellice alle ore 17,33 abbinato al treno 12247 delle ore 18,35. Per completare la costruzione del nuovo cavalcavia l'attuale sarà demolita. Il cavalcavia è ad arco in muratura di mattoni, caratte- di obliquità e ridotta il piano del e l'in- dell'arco stesso.

Dal 22 aprile al 18 maggio

5ª Mostra dell'arredamento e del tappeto orientale

Importante rassegna di quadri dei pittori L. Campagnari, E. Maneglia, N. Parola, L. Sarto, L. Stroppa

a FELETTO CANAVESE

giordano arreda

Giordano ARREDA

Orario 9-12,30; 15-19,30
Chiuso i giorni festivi

Ingresso libero

INFORMITALIA ISTITUTO NAZIONALE INFORMAZIONI
Controlli, indagini, infedeltà
Esito assicurato. Torino - C.so Vittorio Emanuele 107 - Tel.511.024 - 538.682

SAN SECONDO

Genitori, risolvete ogni problema relativo all'educazione dei vostri figli

ISTITUTO TECNICO INDUSTRIALE PARIFICATO
per
PERITI MECCANICI
ELETTROTECNICI
ELETTRONICI

ESAMI DI STATO IN SEDE

V. S. Secondo, 51 (011) 585376/596802

SCUOLA MATERNA
ELEMENTARE
MEDIA

A TEMPO PIENO
ORARIO: 7,30-19,30

Mensa interna
Teatro - sala giochi
palestra danza
lingue straniere
ceramica
nuoto

Via Bigny, 18 - Tel. 511063
Via Madonna delle Rose, 29 - Tel. 328370

centro tecnico di applicazione
LENTI A CONTATTO
PROTESI OCULARI

TECNICORNEA
corso francia, 4 bis (1° piano)
tel. 011/545.514
10143 torino

TECNICA e PROFESSIONALITA'
SOLO PER I TUOI OCCHI

IN AD USO

SAN SECONDO

Ospita inoltre tutto l'anno nel proprio soggiorno denominato Kinder- bambini giovani dai 3 ai 13 anni. Il Kinderheim posto in una stupenda panoramica, tranquilla e silenziosa, vicino mare, riparata d'inverno, fresca d'estate è l'ambiente ideale per , cure , elioterapiche, ed offre possibilità di frequentare le scuole locali. Via Adua, 12 -

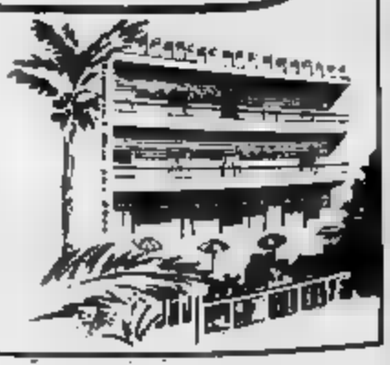

«Operatori qualificati Turismo efficiente Ecco cosa chiediamo alla Regione Piemonte»

Il parere dell'Unione regionale di commercio sul bilancio '82 - «I trecento milioni stanziati per l'aggiornamento professionale coprono uno stanziamento dell'anno scorso» - Politica dei crediti agevolati

I soldi [illegible] pochi, i [illegible] spesa pubblica indispensabili. Ma nonostante questi dati [illegible] fatto, per i rappresentanti dell'Unione Regionale [illegible] commercio e turismo, abituati [illegible] conti concreti, il bilancio regionale di previsione per l'82 [illegible] scoperta una serie di incognite decisamente inquietanti. Particolarmente grave, secondo i primi [illegible] menti, «*la riconferma su scala piemontese [illegible] uno stridente [illegible] più tollerabile contrasto tra l'impostazione dal [illegible] commercio e turismo [illegible] [illegible] ginalità politica in cui è relegato*». Ne farebbe prova, sem[illegible] secondo [illegible] parere dell'Unione, una previsione di finanziamenti [illegible] inferiori al necessario, penaliz[illegible] rispetto ad una situazione in cui «*il terziario si sta rapidamente spandendo nell'economia, come tipico fenome[illegible] di [illegible] industriali*».

Come dire insomma che gli operatori vogliono vederci chiaro. E, stanchi [illegible] parole e buone intenzioni, chiedono fatti concreti. [illegible] che la [illegible] distributiva deve [illegible] razionalizzata, mentre sembra scontato che il [illegible] rappresenta in Italia [illegible] in Piemonte una delle voci più rilevanti ed [illegible] promettenti, [illegible] tratta insomma di tirare le debite conseguenze. Cosa che invece, secondo i diretti interessati, [illegible] [illegible] previsione pie[illegible] fa. Di qui la serie di appunti [illegible] considerazioni che l'Unione ha inviato nei giorni scorsi agli amministratori regionali.

Spiega all'Ascom il dottor Salerno: «*Ai politici chiediamo [illegible] la possibilità [illegible] contatti [illegible] riguardo alle decisioni più rilevanti. Aspettando inoltre [illegible] dall'Ente pubblico un ruolo [illegible] sostegno per la nostra richiesta di modifica in materia di collocamento obbligatorio, oggi vincolante per chiunque abbia più di tre dipendenti*».

Due, [illegible] particolare, i filoni per cui si attende una puntuale collaborazione dall'Ente locale: il primo in grado di migliorare [illegible] programmazione che interessa la [illegible] turistico-commerciale, il secondo, vol[illegible] a migliorare la qualificazione professionale degli operatori.

Precisa il dottor Salerno: «*I 300 milioni stanziati per l'aggiornamento professionale coprono [illegible] realtà [illegible] vecchio stanziamento rimasto scoper[illegible] l'anno scorso, [illegible] quindi [illegible] avranno la minima influenza nelle iniziative che [illegible] proposito contiamo di [illegible] nel prossimo futuro*». Inoltre, non si può certo sperare che [illegible] commercio si modernizzi con un colpo [illegible] bacchetta o qualche epidermico proposito teorico.

«*Per garantire il servizio [illegible] ogni Paese moderno ha diritto, chiediamo [illegible] corretta, chiara politica [illegible] crediti age[illegible] che [illegible] [illegible] Al contrario, ci preoccupa l'attuale passaggio dall'intervento [illegible] [illegible] conto interessi [illegible] quello [illegible] conto capitale, con un'innovazione che permetterà agli Istituti bancari di agire in totale autonomia [illegible] applicando tassi di interesse privi di qualsiasi vincolo preventivo*».

Alla Regione si chiede infi[illegible] un intervento diretto per la rapida realizzazione del Centro per grossisti tessili a Settimo Torinese [illegible] del Cen[illegible] annonario ortofrutticolo [illegible] Orbassano, nonché dei Centri commerciali integrati già in programma ma [illegible] in [illegible] [illegible] parte dei vari Comuni interessati e del conseguente finanziamento regionale.

Le speranze, in linea di massima, [illegible] sembrano comunque molte. Soprattutto perché [illegible] documento [illegible] Regione sembra «*andare in direzione diametralmente opposta alle aspettative, dimi[illegible]nuendo [illegible] fatto le previsioni [illegible] [illegible] penalizzando proprio il credito e [illegible] formazione*». Con una scelta che l'Unione piemontese del [illegible] mercio e turismo non può «*assolutamente condividere*» chiedendo che «[illegible] *profondamente rivista*».

Chiude questa serie [illegible] considerazioni un appunto, non nuovo, sull'attività fieristica locale, [illegible] organizzazioni chie[illegible] «*iniziative [illegible] carattere promozionale [illegible] di incentivazione [illegible] vantaggio della collettività nel suo complesso*». Esprimono invece parere nettamente contrario riguardo [illegible] «*mostre-mercato di cui recentemente [illegible] [illegible] ad una [illegible] [illegible] propria inflazione*».

l.r.

L'industria sempre in crisi «Tirano» commercio e turismo

Una serie di dati che riguardano l'ultimo decennio - Aumentato il livello di occupazione

[illegible] *contrasto tra l'importanza economica di commercio e turismo e la loro «marginalità politica» viene dall'Unione suffragato [illegible] una serie di dati.*

[illegible] *dell'autunno scorso rivela come, nel decennio passato, il [illegible] [illegible] occupazione in questo settore sia aumentato più che in quello industriale (+ 18,6% contro il + 11,1%) mentre la dimen[illegible] media delle aziende industriali, in termine [illegible] addetti, è diminuita (dal 9 al 7,4). All'opposto, è significativamente [illegible] quella [illegible] aziende [illegible] merciali, con particolare riferimento a quelle nate nel decennio [illegible] esame, ove il rapporto è praticamente il doppio rispetto alla media globale (4 contro 2,4).*

Inoltre, nell'assemblea straordinaria del [illegible] marzo, a Roma, il presidente della Confcommercio, Orlando, faceva notare [illegible] si sia verificata nel 1981 un'espansione della spesa pubblica superiore di [illegible] punti all'indice [illegible] prezzi al con[illegible] mentre il disavanzo ha segnato un incremento [illegible] quasi il [illegible] per [illegible] rispetto [illegible] 1980. In una situazione [illegible] recessione economica, il costo [illegible] lavoro nel settore distributivo [illegible] stato superiore [illegible] [illegible] punti all'indice [illegible] prezzi al consumo, anche [illegible] [illegible] spese generali sono cresciute, nelle [illegible] de, per il 1981, del 24 per cento, il che vuol dire [illegible] oltre 6 punti rispetto all'indi[illegible] [illegible] prezzi. Tutto questo senza contare l'elevato [illegible] mento del prelievo fiscale.

Si tratta [illegible] poche cifre, sufficienti però [illegible] indicare, secondo l'Ascom, come sia significativo l'apporto che gli operatori commerciali danno nel contenimento [illegible] prezzi, a detrimento [illegible] margini commerciali. In questo senso, la prima e più importante considerazione politica (vista anche [illegible] disponibilità dimostrata sia a livello nazionale con il listino Marcora, sia locale con l'operazione «Buon senso & buona spesa», nelle iniziative di contenimento prezzi) sta nel «rivendicare [illegible] [illegible] maggiore nella fase [illegible] elaborazione della politica commerciale [illegible] turistica degli Enti locali, soprattutto per quanto attie[illegible] ai compiti di programmazione e agli investimen[illegible] della Regione».

superjolly elemobile
LA CARTA VINCENTE DELL'ARREDAMENTO
CENTRO CUCINE
CENTRO CAMERETTE
INOLTRE...
VISITATE LA NOSTRA [illegible] DI BORGARETTO [illegible] TROVERETE UNO DEI PIU' VASTI. [illegible] DI [illegible] DEL PIEMONTE..
10136 TORINO [illegible] ORBASSANO, 114 TEL. (011) 32.05.40
[illegible] BEINASCO STRADA TORINO, 17 TEL. (011) 349.94.60
PAGAMENTO 36 MESI SENZA CAMBIALI
10092 BORGARETTO - VIA CARSO 12 - TEL. (011) 356.02.72

BREEZE
Deodorante Naturale
PROFUMI Servetti
via [illegible] 1 • piazza Sabotino 1 • via Tripoli 7 • via Carlo Alberto 31
corso Giulio Cesare 214 • [illegible] Mazzini 21

INFORMITALIA ISTITUTO NAZIONALE INFORMAZIONI
Controlli, indagini, infedeltà. Esito assicurato
Corso Vitt. Emanuele, 107 - Telef. 511.024 - 538.682 - Torino

MARISA DEL FRATE

vi dà appuntamento
a Torino su Quintarete venerdì [illegible] 21,30
a Torino [illegible] Telestudio sabato [illegible] ore 13,00
a Alessandria su TVA-Telestudio sabato alle ore 10,15
lunedì alle ore 15
con GRAN BAZAR
Un [illegible] modo di «bloccare» in Tv ciò che [illegible] piace
Per informazioni: TELE SPAZIO PUBBLICITA'
OZZANO EMILIA (BO) - Tel. (051) 798.033
Dal giovedì al [illegible] c/o [illegible] RESIDENCE
TORINO - Tel. (011) 618.733 int. 111

Perché chi ha qualche chilo in più ha bisogno di almeno 20 g di fibra alimentare al giorno?

Sovrappeso: n[illegible] è [illegible] un problema estetico

Col diffondersi della educazione sanitaria, sempre più persone comprendono quello che i medici da sempre dicono, [illegible] cioè che il sovrappeso non [illegible] solo un problema estetico.

Nella stragrande maggioranza dei casi [illegible] un segno di squilibrio tra quanto si assume [illegible] l'alimentazione e quanto si spende con l'attività fisica.

In realtà mangiamo troppo, ma soprattutto mangiamo male. Troppi grassi, poche verdure, pochissimi legumi, molti farinacei raffinati, quindi pochissime fibre alimentari.

Con quali conseguenze? Tutti quei disturbi tipici delle civiltà occidentali: tendenz[illegible] al sovrappeso, stitichezza [illegible] quel che ne segue, ecc.

Importanza delle fibre alimentari

In questa situazione bisogna prestare grande attenzione alla alimentazione, che deve essere [illegible] completa di tutti i fattori nutritivi, ma soprattutto equilibrata e, quindi, ricca anche di fibre alimentari: quelle fibre che numerosi studi scientifici sempre [illegible] più considerano un fattore indispensabile per la nostra alimentazione.

Le fibre infatti hanno la proprietà di:
1) imprigionare acqua
2) non [illegible] assorbite dall'intestino.

Esse esercitano così un "effetto barriera" che porta ad una minore assimilazione di grassi e [illegible] azotate e, aumentando la quantità del contenuto intestinale, ne accelerano i tempi [illegible] transito [illegible] ne favoriscono l'eliminazione.

Come assumere 20 g di fibra alimentare al giorno

In quali alimenti si trovano le fibre? In quasi tutti: nella frutta, nella verdura, nei legumi e, soprattutto nei cereali, se non ne venissero privati dai processi di raffinazione industriale cui vengo[illegible] sottoposti. La pasta, il pane ed altri alimenti farinacei sono oggi quasi completamente privi di fibre; frutta e verdura [illegible] sono sempre così presenti sulle nostre [illegible] vole, mentre i legumi sono pressochè scomparsi.

Ecco allora che i circa 20 grammi quotidiani di fibra alimentare così necessari, come confermato in numerosi congressi [illegible] pubblicazioni scientifiche, vengono [illegible] mancare.

CONTENUTO DI FIBRA ALIMENTARE DI ALCUNI ALIMENTI

Prodotto	Quantità	Fibra
Pane integrale	404 g	20 g
Carote bollite	680 g	20 g
Cavolo	775 g	20 g
Mele	1450 g	20 g
Crusca Albios	**4 cucchiai**	**20 g**

Come supplire a questa carenza? È sufficiente aggiungere tutti i giorni alla nostra alimentazione 3-4 cucchiai di Crusca Albios, che si può prendere nel latte, nello yogurt, [illegible] frullati, oppure nelle minestre [illegible] [illegible] purè.

La Crusca Albios [illegible] veramente ottimale, per [illegible] sue caratteristiche granulometriche che ne assicurano la massima efficacia, per la presenza del germe di grano e per la garanzia dell'assoluta igienicità. Prendete da domani questa buona abitudine. La Crusca Albios si trova solo in farmacia.

6/82

La Crusca Albios con pectine è un prodotto dietetico distribuito in farmacia [illegible] Gipharmex S.P.A. Aut. Min. San. N. 706/4108/A del 6/9/80

(Segue da pagina 3)

Dopo lunghe sofferenze cristianamente [redacted] mancato all'affetto dei suoi cari il

comm. Attilio Filipello

L'annunciano addolorati la moglie **Giovanna**, i figli **Ugo** con la moglie **Gabriella**, **Anna** col marito professor **Mario Dellepiane** e le figlie **Daniela** e **Paola**, il fratello [redacted] le sorelle **Rosina**, **Pierina** [redacted] **Margherita** [redacted] le rispettive famiglie, parenti tutti. Un particolare ringraziamento [redacted] curanti dottor Riccardo Toria, [redacted] Francesco Vallino, all'am[redacted] e personale tutto [redacted] sa di cura Villa Grazia [redacted] Carlo Canavese. Funerali venerdì [redacted] ore 10,15 parrocchia [redacted] Secondo partendo da corso Re Umberto 53. La presente [redacted] da partecipazione e ringraziamento.
— Torino, 21 aprile 1982.

La **Direzione** della [redacted] di [redacted] **Grazia San Carlo** partecipa al cordoglio [redacted] famiglia Filipello.

La famiglia [redacted] partecipa al [redacted] delle famiglie Filipello e Dellepiane [redacted] perdita del caro **ATTILIO**.

Partecipano al dolore di Anna e [redacted] glia gli [redacted]
Kal, Giuliana Bosso
Giancarlo, Franca Bruno
Sergio, Vanda Corrado
Ezio, Lietta Gribaudo
Enrico, Antonietta Menei
Maurizio, Vittoria Volkhart.

I **Colleghi del Consorzio T.T.**: **Brescia, Castino, Ceruttì, Deambrogio, Fortunato, Fusari, Garbaroglio, Lotto, Mattelli, Moglia, Nosengo, Parodi, Petrone, Polenza, Reva, Soffietti, Staltari, Toppino, Verzola, Vittone, Zamini**, partecipano al [redacted] del dott. Ugo Filipello per la scomparsa del **PAPA'**.

Aldo e [redacted] partecipano al dolore del dott. Ugo Filipello.

Partecipano al lutto del primario professor Mario Dellepiane i **Medici**, la **Caposala**, il **Personale paramedico della I Divisione di chirurgia dell'Ospedale Mauriziano** [redacted] **Torino**.

Si [redacted] sentitamente al dolore i collaboratori:
Francesco Bo
Lorenzo Capussotti
Armando Flecchia
Luigi Locatelli
Maura Marucci
Giovanni Mensa
Giorgio Nasi
Luciano Rubatto.

Mauro e **Franca Sgarbi** partecipano al dolore di Anna e Mario.

Gemmina, Lella, Giuli ricordano il [redacted] **ATTILIO**.

[redacted] **Presidenza**, il **Consiglio d'Amministrazione** e gli **Impiegati** del **Cral Trasporti Torinesi** partecipa al [redacted] dott. Ugo Filipello per [redacted] perdita del **PAPA'**.

[redacted] affettuosamente vicini [redacted] Anna e famiglia gli amici:
Carlo, Adriana Altara
Claudio, Luisa Bernardini
Nanni, Mara Monaco
Piergiovanni, Renata Pertusati
Gianni, [redacted]

Famiglia **Chiavarino** partecipa [redacted] dolore dei cari [redacted]

Condomini, Inquilini e Amministratore [redacted] corso [redacted] 51/53 partecipano al lutto della famiglia per la scomparsa di

[redacted] Filipello

— Torino, 21 aprile 1982.

Prendono [redacted] al dolore [redacted] famiglia **Pupi Lello Cordoni**.

[redacted] e **Luigino** [redacted] **Nini** e **Guido**, **Pierpaolo** e **Roby**, [redacted] affettuosamente vicini [redacted] zia [redacted], Anna [redacted] Ugo nel ricordo del carissimo **ZIO TILLO**.

Dipendenti collaboratori della «**Centrale del pane di Torino**» ricordano [redacted] affetto il

comm. [redacted] Filipello

— Torino, 21 aprile 1982

Gli amici partecip[redacted] al [redacted] di Anna:
Alberto Brignone
Gilberto Paola Diecacciati
Paolo Gabriella Fe D'Ostiani
Toto Marilù Robecchi
Gianni Luisa Rolando
Gianlorenzo Isa Saporiti
Mimmo Marialta Zumino.

E' mancato ai suoi cari il

geom. Gabriele Ballesio

anni 87

Ne danno il doloroso annuncio la [redacted] figlia **Eugenia Trezzi**, il figlio **Giacomo** [redacted] la moglie **Maria** [redacted] e figlia **Gabriella**, sorelle, cognati, nipoti, pronipoti, cugini e parenti tutti. I funerali avranno luogo giovedì 22 corr. alle ore 14,45 dall'abitazione [redacted] Remmert 24.
— **San Maurizio C.se**, 21 aprile 1982

Il **Consiglio** [redacted] **Collegio** [redacted] **Torino** [redacted] partecipa al dolore di Giacomo Ballesio per [redacted] perdita del **PADRE**

GEOM. CAV.

[redacted] Ballesio

— Torino, 21 aprile [redacted].

Si uniscono i colleghi ed amici:
Angelo Airola
Giorgio Angeleri
Ernesto Arnaud
Giovanni Chiomio
Corradino Corrado
Ercolino Ferrero
Giovanni Griffa
Luigi Lisa
Pierfranco Milanese
Giancarlo Murissengo
Franco Riva
Enrico Scarafia
Vittorio Simonetti
Gian Carlo Tempia
Franco Toscano

Partecipano al dolore i **colleghi geo**[redacted] per la scomparsa del caro amico

[redacted]

— **Ciriè**, 21 aprile 1982.

E' improvvisamente mancato all'affetto dei suoi cari il

[redacted]

Giuseppe Pallavicino

di anni 70

[redacted] **Imposte Dirette**

Ne danno il doloroso annuncio i figli [redacted] con la moglie **Silvana Bussetti**, **Teresa** con il marito **Giovanni Zumaglino**, gli [redacted] nipotini **Tino** e **Marvi**, il [redacted] **Carlo** e famiglia, le sorelle suor **Colomba** e suor **Agnese**, cognati, cognate, nipoti, cugini e parenti tutti. I funerali avranno luogo in Cortemilia parrocchia San Pantaleo alle ore 17 di venerdì 23 aprile.
— **Cortemilia**, 21 [redacted] 1982.

[redacted] e [redacted] Luciana e **Giovanna** piangono la perdita del caro

Pino [redacted]

— **Alba**, 21 [redacted].

Le **Associazioni Provinciali Esattori, Ricevitori e Tesorieri** di **Alessandria, Aosta, Asti**, [redacted] **Novara, Torino, Vercelli** partecipano al [redacted] del dott. Domenico Pallavicino presidente A.P.E.R.T. Cuneo per la scomparsa del papà

[redacted]

Giuseppe Pallavicino

— Torino, 21 aprile 1982.

Si uniscono al lutto gli amici e colleghi:
Bruno Bardesono
Giuseppe Basei
Mario Bazzano
Rita Berta ved. **Viroda**
Ester Bertolero ved. **Passera**
Vitale Bertorello
Lello Bettini
Aldo Biano
Italo Bongiovanni
Egidio Borghesio
Virgilio Castagnone
Michele Conterno
Walter Damiani
Enzo Della Ferrera
Ezio Del Ponte
Fausto Flora
Raffaele Fornario
Franco Frola
Marco Frola
Palmira Frola Rondi
Remo Garrone
Sergio Garrone
Gerardo Ghirò
Pio Gianetto
Angelo Maggi
Piero Migliore
Carlo Nervo
Giuseppe Orsi
Francesco Otella
Giovanni Piana
Ginetta Podio ved. **Rocca**
Giulio Riva
Francesco Rossi
Giuseppe Scienza
Piero Somalè
Michele Stuardi
Alfredo Toniolo
Gianluigi Tosetti
Giuseppe Tosetti
Giustiniano Ventiucci
Piero Vironda
Vittorio Vironda

Improvvisamente è mancato ai suoi cari

[redacted] Caudana

(macellaio)

anni 59

L'annunciano [redacted] moglie [redacted] **Perigi**, il figlio **Luciano** con **Laura**, i [redacted] **Clemente** [redacted] la moglie **Rita Divià**, [redacted] do con [redacted] moglie **Anna Barbiero**, la sorella [redacted] col marito [redacted] **Sosso** e figlia **Luisella** con [redacted] cognati, zii, nipoti, parenti tutti. Funerali giovedì 22 corrente ore 14,30 dall'abitazione via Cotlin 44. La presente è partecipazione e ringraziamento.
— **Leinì**, 21 aprile [redacted].

[redacted] uniscono al dolore [redacted] familiari [redacted] l'immatura perdita dell'[redacted] gli amici:
Giovanni Formica
Fernando Faggion
Vittorio Fornaris
Giuseppe Grosspietro
Piero Lufatto
Cesare Rosetti
Carla Osta
Giovanni Bianco
Massimo Colciago
Oreste Marchisio
Gianni Chiariglione.

Si associano al dolore dei familiari:
Francesco Ferr[redacted]
Giovanni Ferrero
Franco Grogno
Giuseppina Caviglietto
Carlo Ariano
Renzo Merlo
Giovanni Testù
Giovanni Castoldi
Luigi Colagrato
Dario Peroglio
Giuseppe Francesco Benedetto
Giovanni [redacted]
Consolina, Elio Signetto
Giuseppe Pogliano
Pietro Bocca
geom. **Piero Ballesio**
geom. **Achille Ronco**
Luigi Febraro
Rinaldo Garassino
Carlo Bugnano
Giuseppe Rosgna
Filippo Pogliano
Francesco Fausone
Vincenzo Perino.

Famiglia **Lorenzo Fere** si unisce al dolore della moglie [redacted] e [redacted] figlio Luciano.

Cristianamente è mancato

Pietro [redacted]

[redacted]

L'annunciano: moglie, figlia, genero, gli [redacted] nipotini, parenti [redacted]. Funerali [redacted] Verrua Savoia venerdì 23, [redacted] 15, partendo dall'abitazione.
— [redacted] **Savoia**, 22 aprile [redacted].

Le famiglie **Ferraris, Vittone, Bosso, Palmano** e **Zanero** commosse partecipano.

Le **Verreries Puj de Dome Paris** porgono sentite condoglianze al collaboratore per l'Italia ragionier Ezio Succi per la morte della mamma

Giuseppina Succi

— **Nizza M.to**, 21 aprile 1982.

E' mancata all'affetto dei [redacted] cari

Laura Beritognolo

[redacted]

Lo annunciano il figlio **Giuseppe**, la nuora [redacted] e [redacted] nipoti [redacted] **Vittoria** e [redacted] Si ringraziano il professor Sabbatino, il [redacted] Buzzoni, i medici [redacted] reparto, il personale tutto e quanti le sono [redacted] vicini. La cara [redacted] verrà trasportata ad Orvieto il giorno 23 c.m. con partenza alle ore 8 [redacted] via Santena [redacted]
— **Torino**, 21 aprile [redacted].

Partecipano vivamente al dolore della famiglia del caro Peppino gli amici:
Emma Alme
Francesco Albertazzi
Carlo Allemandi
Carlo Avrietti
Giulio Basso
Marco Bertoldi
Piero Bocca
Renzo Bosso
Bruno Bresciani
Alberto Buzzoni
Fam. **Callegher**
Fabio Calvo
Alessio Duò
Natalina Gervasio
Fam. **Girardi**
Luigi Lacroix
Angelo Leo
Placido Manganaro
Gastone Manservigi
Angelo Milanesio
Alberto Pagliano
Paolo Pinzuti
Carlo Prola
Alvaro Ricci
Renzo Tallia
Franco Terlito
Vittorio Vezza.

[redacted] uniscono [redacted] dolore dell'amico Giu[redacted] Manfredi per la [redacted] cara [redacted]
Gianna Perli
Ida Torta
Edoardo Calleri [redacted] **Sala**
Vincenzo Galimi
Mario Pugliese
Luigi Trivero
Giorgio Battezzati
Luciano Carrù
Santino Iemoli
Giuseppe Zanon.

E' tornato alla Casa del Padre

[redacted] Battista Griva

anni 86

Lo annunciano i figli **Maddalena** con **Giuseppe**, sac. **Giovanni**, **Eda** con **Moisè**, **Giuseppe**. Le nipoti [redacted] con **Fran**[redacted] e **Annamaria**, **Giovanna**, [redacted] e parenti tutti. I funerali [redacted] luogo in Santena venerdì 23 c.m. ore 16
— **Santena**, 22 aprile 1982

Angelo e **Carla** [redacted] si [redacted] al [redacted] di Beppe [redacted] perdita del **PADRE**.

Dipendenti [redacted] **GRI-CA** prendono vi[redacted] al dolore [redacted] contitolare [redacted] Giuseppe Griva per la scomparsa del **PAPA'**.

Arrigo e Lucia Fenoglio
Giuseppina Perrone
Meo e Mariangela Appendino
Carlo Bosio
partecipano [redacted] dolore della famiglia Griva.

[redacted] e **Cele Ghio** partecipano al lutto [redacted] famiglia.

La famiglia [redacted] partecipa al lutto della famiglia

Consiglio d'Amministrazione e Collaboratori dell'Arciconfraternita Spirito [redacted] e «**La Giovannea**» partecipano al dolore di don Giovanni Griva e famiglia per la perdita del **PADRE**.

Rita [redacted] vicina con affetto ad Eda e Moisè.

La famiglia **Grisoni** [redacted] si unisce al dolore dei familiari.

[redacted] **Domenino** e famiglia partecipano al lutto.

Martedì 20 aprile mancava all'affetto dei suoi cari

Eugenio Caviglìasso

di anni 51

Addolorati ne danno il tristissimo annuncio la moglie **Maria Raso**, i figli [redacted] e **Marina**, il papà **Giovanni**, i fratelli **Giuseppe** con la consorte **Anna V**[redacted] famiglia, Giov. [redacted] con [redacted] consorte **Domenica Balangero** e famiglia, [redacted] con la consorte **Lidia Capellino** e figli. I funerali avranno luogo in Scarnafigi giovedì 22 aprile alle ore 15,30.
— **Scarnafigi**, 20 aprile 1982.

Si [redacted]ono al dolore [redacted] famiglia Caviglìasso gli amici:
Renato Beccaria
Giovanni Bergesio
Aldo Costamagna
Tullio Costamagna
Giuseppe Massano
Pietro Rubiolo
con le rispettive famiglie.
— **Scarnafigi**, 20 aprile [redacted].

La **Torinese Zuccheri** partecipa sentitamente al dolore [redacted] famiglia per la grave perdita di

Eugenio Caviglìasso

— **Torino**, 22 aprile [redacted].

Serenamente è mancata

Cristina Prandi
[redacted] Carbonati

Ne danno l'annuncio il figlio **Enrico** [redacted] la moglie **Marcella**, il fratello e [redacted] renti tutti. Funerali venerdì 23 aprile [redacted] 8,30 da Casa [redacted] cura Giovanni XXIII, Pia[redacted]a. La presente per partecipazione e ringraziamento.
— **Torino**, 21 [redacted].

E' mancato

Giuseppe [redacted]
(Cinto)

[redacted] danno il triste annuncio la moglie **Irma**, [redacted] **Silvana** e marito, l'adorato nipote [redacted] fratelli, sorelle e parenti tutti. Funerali ve[redacted] 23 ore 10 partendo da via Santena 5. Non fiori. La presente [redacted] partecipazione e ringraziamento.
— **Torino**, 20 aprile 1982.

Sorretto dalla fede è tornato [redacted] casa del Padre il

dott. ing. Carlo Lagostena

Lo piangono con profondo dolore la moglie **Tina Molenda-Russo**, il nipote **Giancarlo Comini** con **Anna** e bimbe, i cognati **Gino** e **Piera Molenda-Russo**, la fedele **Maria**, i cugini **Dondina, Bretti, Stinchi, Russo, Rivera, Pigatti**. Funerali venerdì 23 ore 9,45 nella chiesa di S. Martino a Revigliasco e tumulazione [redacted] Cimitero Generale di Torino ore 11 circa. Offerte alle Missioni Salesiane corso Ferrucci, Torino.
— **Revigliasco**, 22 aprile 1982.

La **Soc. Marchello, Impiegati** e [redacted] **stranze** prendono [redacted] parte al dolore [redacted] signora Tina e famiglia per [redacted] perdi[redacted] dell'

ing. Carlo Lagostena

— **Regina Margherita**, 22 aprile [redacted]

La **Soc. Icelsa** prende [redacted] parte al dolore della signora Tina e famiglia per l'immatura scomparsa dell'

ing. Carlo Lagostena

— **Cuneo**, 22 aprile 1982

Gigi e **Rosina Dondina** sono vicini a Tina col loro affetto

[redacted] **Torchio** e mamma partecipano al dolore di Tina e famiglia.

Gisella Castagnoli addolorata partecipa al cordoglio [redacted] Tina

Marco e **Tilly Botto** addolorati partecipano al grande dolore di Tina per la scomparsa dell'amico **CARLO**.

Gli amici:
Luciana e Gigi Curoso
Vittorino [redacted]
Pinuccia e Giulio Fraquelli
Elena e Luciano Garretti
Miranda e Piero Miravalle
Angela ed Enrico Miravalle
Nini e Renato Palmiero
Mariuccia e Roberto Pitatore
Wanda e Renato Robiol[redacted]
partecipano [redacted] affetto al [redacted] di Tina per la scomparsa di **CARLO**.

[redacted]**llo** e [redacted] **Rivetti** sono affettuosamente vicini alla carissima Tina [redacted] vero dolore per la perdita dell'amico di sempre **CARLO**.

Dopo lunghe sofferenze è mancato all'affetto dei suoi cari

[redacted] Buosi
(Bruno)

Ne danno il triste annuncio la moglie, i figli, la nuora, il nipotino e familiari tutti
— **Torino**, [redacted] aprile 1982.

Cristianamente è [redacted]

Antonio Olivero

anni 67

Lo annunciano la moglie **Eugenia Bosio**, i figli [redacted] con **Angelo** [redacted] **drea**; **Giuseppe** con [redacted] ed **Alessandro**; **Michele** e parenti tutti. Le ese[redacted] luogo venerdì 23 corr. alle ore 8,45 nella parrocchia Immacolata Concezione (via Passo Buole); la cara salma proseguirà per Marene ove si svolgeranno i funerali. La presente [redacted] partecipazione e ringraziamento.
— **Torino**, 21 aprile 1982

La **Società Lera S.p.A., Maestranze** e **Dipendenti** [redacted] partecipano la scomparsa di

Attilio Randone

— **Torino**, 21 [redacted] 1982.

Pepita, Dino Va[redacted] e figli [redacted] vicini a Eliana in questa ora di dolore per la [redacted]dita dell'amatissimo padre

Attilio Randone

— **Milano**, 21 aprile 1982.

[redacted] mancato ai suoi cari

Leo Dipietromaria

Addolorati [redacted] annunciano i figli **Grazia** e **Aldo**, il genero **Franco**, la nipote **Alba** e parenti tutti. I funerali giovedì 22 alle ore 14,30 nella parrocchia Maria Ausiliatrice indi la [redacted] salma sarà [redacted] in Pinerolo.
— **Torino**, 22 aprile 1982.

Con il conforto della fede ci ha lasciati

Domenica Almone Mariot
ved. Brachet Contol

Sempre rimarrà nel cuore dei figli **Giovanni Rosina** [redacted] **Pietro** e famiglie con parenti tutti. Funerali [redacted] parrocchia di Germagnano giovedì 22 [redacted] rente mese ore 16. Si ringrazia Gianna Rendina per [redacted] amorevoli cure. Il presente è partecipazione e ringraziamento.
— **Torino**, 21 aprile 1982.

Ricordano i sorrisi della cara **NONNA BISSA** i pronipoti **Matteo, Carola, Marco, Claudio, Federico** e **Simona**.

Reso Chialfredo e famiglia partecipano [redacted] profonda commozione al [redacted] della famiglia Brachet.

La **Fercomet** partecipa sentitamente al lutto della famiglia Brachet.

[redacted] **amici** del **Balôn** partecipano al lutto di Piero per la perdita della **MAMMA**.

Munito [redacted] conforti religiosi è deceduto

Giuseppe Galliano

Segretario comunale

di anni 45

Ne danno il doloroso annuncio la moglie **Domenica Biglia**, la madre **Teresa Fabra** ved. **Galliano**, il suocero, il fratello, la sorella, parenti ed amici. I funerali avranno luogo giovedì 22 aprile alle ore 14,30 nella parrocchia di Lagnasco.
— **Lagnasco**, 21 aprile 1982.

E' mancata all'affetto dei suoi cari

Teresa A[redacted]
ved. Rosso

[redacted] danno il doloroso annuncio: la figlioccia [redacted] e nipoti tutti. Funerali giovedì 22, ore 14, partendo da Casa di cura San Grato Baldissero.
— **Baldissero**, 20 aprile 1982.

[redacted] mancato all'affetto dei suoi cari

Filippo Pettiti
(Pinot)

Cavaliere Vittorio Veneto

Ne danno il doloroso annuncio [redacted] moglie, i figli [redacted] **Vincenzo**, **Paolo** con le rispettive famiglie e parenti tutti. Funerali oggi giovedì ore [redacted] Ospedale Molinette via Santena. La cara salma sarà tumulata nella tomba di famiglia ad Alba.
— **Torino**, 22 aprile 1982

Giorgio Battaglino profondamente addolorato partecipa al lutto dell'amico Paolo per la perdita del caro **PAPA'**.

Gianfranco e **Mario Mulassano** prendono parte al dolore che ha colpito la famiglia del collega ed amico

Angelo Gamberani

— **Mondovì**, 21 aprile 1982

E' mancato all'affetto dei [redacted] cari

cav. uff. Luigi Allemand

Addolorati lo annunciano [redacted] **Enrico** il genero, la [redacted], il piccolo **Andrea**, la mamma, [redacted] sorelle **Elda** e **Zoe** nipoti e cugini.
— **Torino**, 21 aprile 1982

[redacted] mancato all'affetto dei [redacted] cari

Carlo Gojo

Ne danno l'annuncio il figlio **Franco**, il nipote **Emiliano**, la nuora **Letta**, la cognata [redacted], parenti tutti. Funerali oggi alle [redacted] 14,30 Ospedale Martini (via Tofane)
— **Torino**, 22 aprile 1982.

Giorgio e **Raffaella Griffa** commossi partecipano al dolore [redacted] famigliari per la scomparsa del caro amico

dott. Agostino Canonica

— **Asti**, 21 aprile [redacted]

Giorgio, Paolo e **Aldo Griffa** con le loro famiglie si associano [redacted] lutto della famiglia per la scomparsa dell'[redacted]

[redacted] Agostino Canonica

— **Asti**, 21 aprile 1982.

Franco Toldo al

dott. Agostino Canonica

un imperituro, riconoscente ricordo. A Michele e alla [redacted] Maria Teresa Ughetti unisco il mio profondo dolore.
— **Torino**, 21 aprile [redacted]

Franco [redacted] si unisce al lutto [redacted] famigliari per la scomparsa del

dott. Agostino Canonica

— **Torino**, 21 aprile [redacted].

Giuseppe Prever partecipa [redacted] al lutto dei familiari per la scomparsa del

dott. Agostino [redacted]

— **Torino**, 20 aprile 1982

La **Presidenza**, il **Consiglio di amministrazione**, il **Collegio** [redacted] i **Dirigenti** ed il [redacted] **Officina Meccanica** [redacted]**rello Spa** prendono parte al lutto della famiglia per la scomparsa del

dott. Agostino Canonica

— **Torino**, 21 aprile 1982.

La **Direzione** ed i [redacted] dell'**Area Torino** partecipano commossi e [redacted] profondo cordoglio al dolore [redacted] famiglia [redacted] la scomparsa del

rag. Cesare Corsi

Direttore della Succursale
n. 15 di Torino

— **Torino**, [redacted] aprile 1982.

Il **personale** tutto della **Succursale n. 15** dell'**Istituto** [redacted]**ario San Paolo di Torino** partecipa con profondo dolore [redacted] la perdita del proprio direttore

rag. Cesare Corsi

— **Torino**, 21 aprile 1982.

Direzione e **Personale** della **Succursale n. 8** dell'**Istituto Bancario** [redacted] **Torino** ricordano il

rag. Cesare Corsi

ex Direttore della Succursale

— **Torino**, 21 aprile 1982.

I **colleghi** del [redacted] **Paolo** [redacted] di Torino [redacted] **piazza S. Carlo** partecipano [redacted] al dolore della famiglia del

rag. Cesare Corsi

Antonio Barbieri
Bruno Bordone
Gino Coppe
Mario Dervietti
Franco [redacted]
Giuseppe Ghy
Sergio Leoncino
Enrico Merlo
Gi[redacted]
Giacomo Paulesso
Alessandro Russo
Ferdinando Sibona
Giuseppe Zanera.
— **Torino**, 21 [redacted].

Ettore Nosenzo partecipa [redacted] dolore della famiglia per la scomparsa dell'amico **CESARE**.

La **Ing. Piacentini e F.lli Spa** - Torino partecipa [redacted] profondo cordoglio [redacted] dolore della famiglia [redacted] la prematura scomparsa del

rag. Cesare Corsi

— **Torino**, 21 aprile [redacted].

Luisa e **Franco Bilardello** ricordano con affetto

Sandro Siniscalco

partecipando al dolore dei familiari.
— **Torino**, 21 aprile 1982.

Il **Consiglio Direttivo** e la **Direzione** dell'**Unione provinciale Agricoltori** di **Alessandria** partecipano [redacted] dolore per l'immatura perdita del consigliere provinciale

Carlo Tassinario

— **Alessandria**, 21 aprile 1982.

Il **Consiglio di** [redacted]'**Unione agricoltori di Casale Monferrato** partecipa al lutto [redacted] l'immatura scomparsa del proprio presidente

Carlo Tassinario

— **Casale Monf.**, 21 aprile 1982.

Ci ha lasciati

Giovannina Russo

[redacted]

La [redacted], i figli **Aldo** e **Liliana**, il nipotino **Giorgio**, il fratello **Sebastiano**, nipoti, cugini e parenti tutti. Funerali venerdì 23 ore 8,15 partendo dall'Ospedale Eremo.
— **Torino**, 21 aprile 1982.

Famiglia **Gaspardino**
Tina, Saverio Basteri
Thessaure, Renzo Morgani
Franca, Riccardo Tresso
Silvia, Achille Angi
Sorelle **Santomauro**
Famiglia **Costa-Maranzana**
Famiglia **Quartero**
Famiglia **Licci**
Ottorina, Franco [redacted]
Linda Olearo
Famiglia **Lorenzoni**
Famiglia **Prudenzano**
Franca, Peppino Pezzi
Anna, Mimmo Loverso
Desiesal Olga
Famiglia **Pandolfini**
Lacamera Teresa
Coniugi **Lai**
Anna Santoro
Mimi Servidei
affettuosamente partecipano.

E' [redacted]

Angelo Ariella

[redacted] danno l'annuncio la moglie **Lina** e parenti tutti. Funerali venerdì 23 ore 8,45 parrocchia San Pellegrino.
— **Torino**, 20 aprile 1982.

Carla è vicina alla madrina nel dolore.

Le famiglie **Boschetti** e **Belmonte** sono unite nel dolore [redacted] la perdita [redacted] **ZIO**.

La **Sogel S.p.A.** partecipa al lutto del signor Italo Rocca per [redacted] scomparsa della mamma

[redacted] Massolino

— **Torino**, 22 aprile [redacted].

Igino e [redacted] si uniscono al dolore del sig. Italo Rocca.

RINGRAZIAMENTI

I familiari [redacted] compianto

Augusto Carlo Defazy

ringraziano sentitamente tutti coloro che in qualunque modo hanno preso parte al loro dolore.
— **Torino**, 21 aprile 1982.

ANNIVERSARI

1967 **1982**

avv. Fortunato Postiglione

Messa 24 aprile [redacted] 8 [redacted]. Angeli Cu[redacted].

1981 [redacted]

Elia Davico

[redacted] e [redacted] ricordano con affetto.

1962 **1982**

Eugenio [redacted]

Vive sempre nel cuore dei suoi cari.
— **Torino**, 23 aprile 1982.

1979 **1982**

cav. dott. Sergio Rocco

Sempre vivo il ricordo [redacted] infinito il rimpianto.

Francesca Ferrero
ved. Bernabè

Nel primo anniversario [redacted] sua scomparsa la ricordiamo tutti con affetto. Santa Messa [redacted]a chiesa di S. Giovanna d'Arco giovedì 22 aprile ore 19.
— **Torino**, 22 aprile 1982.

1978 [redacted]

Elio Busa

Sempre affettuosamente ricordato con tanto rimpianto.

Nell'anniversario della scomparsa di

Guglielmo Reiss Romoli

la famiglia, gli amici [redacted] i compagni di lavoro del **Gruppo Stet** [redacted] ricordano con immutato [redacted] nobilissima figura. Sante [redacted] suffragio [redacted] celebrate [redacted] il giorno [redacted] aprile: a Roma alle [redacted] 8,30 nella parrocchia di S. Teresa, corso d'Italia 37; a Torino alle ore 11 nella chiesa dei Ss. Ma[redacted] via Garibaldi 25; a L'Aquila (località Coppito) alle ore 11 [redacted] all'oratorio della scuola superiore Guglielmo Reiss Romoli per le telecomunicazioni. [redacted] ore 12 seguirà nell'auditorium della scuola a L'Aquila la cerimonia [redacted] consegna dei «Premi Guglielmo Reiss Romoli» istituiti [redacted] Stet [redacted] i figli dei dipendenti della società [redacted] gruppo che si sono distinti negli studi in modo particolare.
— **Torino**, 22 aprile 1982.

22-4-73 **22-4-82**

Corgiat [redacted] Giovanni

[redacted] **di Vittorio** [redacted]

«**Ricordandoli sempre**».

22-4-1952 **22-4-1982**

Luigi Carello

Sempre ricordato dai [redacted].

ANNIVERSARIO

1981 **1982**

Laura [redacted]

Affettuosamente ricordata. Messa [redacted] sabato 24 aprile [redacted] 11 parrocchia Gesù [redacted] Luserna Cappella.

1977 [redacted]

[redacted] Benzi

Indimenticabile.

[redacted]

Guido Surra

[redacted] **1982**

Paolo Surra

Indimenticabili. Santa [redacted] 25 aprile ore 18,30 San Francesco Rivoli.

Ha successo un'agenzia di messaggi per defunti

WASHINGTON — Un uomo d'affari di Los Angeles ha avviato, incoraggiante successo, un'«agenzia» per la di messaggi defunti. L'inoltro a destinazione affidato pazienti in procinto di morire, i cui eredi ricevono percentuale per cento sull'incasso. La ta- ordinaria 40 dollari per 50 parole, cento dollari per un «espresso» a un agonizzante agli estremi.

L'intraprendente uomo d'affari, Gabe Gabor, di ni, ha ricevuto quasi messaggi da inoltrare ai defunti e ha «assunto» numerosi «fattorini» in un ospizio anziani affetti da mali incurabili. Quattro di questi già «dipartiti» con la «corrispondenza» loro affidata.

I messaggi contengono in massima parte saluti e rassicurazioni per familiari defunti, ma non mancano alcuni carattere «pratico», come quello di vedova non trovare gioielli e valori scosti dal marito prima morire. messaggi sono diretti anche personaggi storici politici, omaggio postumo, ma volte critiche. «Accettiamo qualsiasi testo purché non contenga parolacce», ha precisato il titolare dell'agenzia

Polonia: maniaco sessuale condannato all'impiccagione

VARSAVIA — Krzyszof Soltysiak, 20 anni, è stato condannato a (impiccagione) un tribunale polacco che lo ha riconosciuto colpevole di avere una donna e una bambina di otto anni. Entrambe le vittime sono per le percosse subite durante dei «raptus» sessuali.

Nel darne notizia, l'agenzia polacca *Pap* aggiunge che due assalite da Soltysiak furono ricoverate in ospedale. Il giovane, soprannominato il *«vampiro di Lodz»*, è stato ritenuto perfettamente sano di mente.

Milioni di topi affamati invadono un quartiere

WASHINGTON — Lo «stato emergenza» è stato proclamato dalle autorità sanitarie in il di Milwaukee (Wisconsin) in seguito ad una *«esplosiva»* infestazione topi. L'emergenza coinvolge di quasi mila abitazioni di cui una minacciata dalla moltiplicazione dei roditori.

Con sopraggiungere della primavera, questi hanno trovato condizioni particolarmente favorevoli nel decaduto quartiere centrale, dalle immondizie accumulatesi durante le nevicate ultime settimane.

Il 71 per 100 degli inglesi rimpiange Winston Churchill

LONDRA — *I tre quarti degli inglesi credono in Dio, cittadino britannico cinque demonio mentre 53 per cento dei sudditi Sua Maestà è convinto che esista l'aldilà. E' quanto si legge nell'annuale edizione del* «The Gallup Report»

manca citazione per Margaret Thatcher. L'attuale primo ministro inglese, nello scorso ottobre gli intervistati «Gallup» definirono «peggior premier storia inglese», successivamente guadagnato po' simpatia nell'opinione pubblica pur rimanendo fanalino nella simbolica classifica migliori titolari numero 10 di Downing Street.

Ancora oggi il 71 per cento degli inglesi rimpiange Winston Churchill ritenuto di gran lunga migliore tutti.

Diamante (1 miliardo) venduto a New York

— *Un 41,94 carati, appartenuto all'imperatore Massimiliano del Messico, è aggiudicato, a New York, gioielliere londinese per 726.000 dollari, circa un miliardo lire, ossia il doppio stimato dai periti.*

Il proviene collezionista privato quale è stata rivelata e che non sapeva che gioiello fosse appartenuto all'imperatore Massimiliano.

Crisi dopo il congresso dc Spadolini sarà riconfermato con rimpasto di governo?

Andreatta, per ora resta al Tesoro, ma è sempre più isolato, anche nella dc - La tregua durerà poche settimane

— Che si tratti soltanto di tregua convinti tutti. caso-An- è archiviato, a conclusione di cinque drammatiche giornate tensione, certamente più pericolose per la governo Spa- Ma la crisi dietro l'angolo: rinviato qualche .

I democristiani apriranno il loro regolarmente il maggio. comitato trale ne poi l'esito e, probabilmente metà mese prossimo, sarà di verifica per il pentapartito dc-psi-psdi-pri-pli. questa volta il chiarimento — a dec socialisti — dovrà *«essere definitivo»*.

Crisi, dunque, con la concreta possibilità, tuttavia, l'attuale presidente Consiglio ottenga il reincarico dal Capo dello Stato, il quale aver stretto un'alleanza di ferro delle istituzioni».

la formula di governo? Difficilmente potrà cambiare, meno di conclusioni dell'assise dc. La maggioranza a cinque, si sostiene, tuttora insostituibile. Ci sarà, però, sicuramente un rimescolamento degli ministeriali; un'occasione, tra l'altro, per rimuovere An- dal Tesoro dove presenza pare ormai incompatibile il permanere di un'alleanza dc-psi.

Andreatta, dunque, adesso si dimetterà. i socialisti nella richiesta di dimissioni subito. Craxi ha deciso — dopo la presa di posi- Pertini (vicenda «disgustosa», ha detto il Presidente) — di *«rispondere gesto responsabile ad comportamento irresponsabile»*. Indubbiamente, però, l'irascibile spigoloso politico bolognese è isolato (anche dentro dc) ormai i giorni mi-

«Andreatta è uno capace sbagliare solo», detto il ministro dell'Industria senatore Dona-t-Cattin, ancora più esplicitamente, ha dichiarato: *«Si fa quadrato cose serie, non episodi cattivo gusto... Dopo il necessario rimpasto»*. Lo segretario Piccoli — pure ha scritto una a la pesantezza del giudizio espresso Capo dello Stato — ha interesse a drammatizzare troppo il irrequieto ministro.

Calato temporaneamente il sipario su questa vicenda, si sposta nuovo sull'assise democristiana, attorno quale si addensate ipotesi di rinvio qualora governo fosse caduto.

r. b.

Da Saluzzo a Cuneo

Ferita a un dito muore d'infarto sull'ambulanza

SALUZZO *(a. g.)* — Tragico epilogo di un infortunio sul lavoro che, tutto subito, apparso «banale»: un'operaia di 40 anni, Gemma Solavaggione, è nell'ambulanza che la trasportando all'ospedale Santa Croce di Cuneo, per collasso cardiaco.

La Solavaggione — sposata e madre di una bimba — si era ferita alla mano in fabbrica mentre lavorando ad macchina. Dipendente da anni della «Mondial Piston», che ha il suo stabilimento saluzzese via Grangia Vecchia, Gemma Solavaggione lavorava nel reparto officina: qui era ad una macchina che rifinisce teste del pistone.

Nell'officina è scattato l'allarme e, dopo una prima me- della fabbrica (in cui lavorano circa 200 persone), Gemma Solavaggione è stata trasportata al Pronto Soccorso dell'ospedale cittadino. le 8 passate di pochi — operaio — Gemma era entrata in fabbrica con il turno mattino, 8,30 alle 14».

ospedale la stata medicata e sottoposta ad lieve intervento chirurgico. Qualche ora dopo però, l'ope- è sentita male, avuto una crisi cardiaca: i medici deciso di trasportarla d'urgenza al reparto di rianimazione Croce. Gemma Solavaggione posta su un'ambulanza Verde che è partita a tutta velocità in direzione Cuneo ma, purtroppo, la ha di vivere prima giungere al nosocomio.

Bilancio dello Stato alla «volata finale»

Il voto stanotte Senato - Ora tocca alla Camera - Tempo fino al 30 aprile

ROMA — *Volata finale per il bilancio Stato alla Camera. I senatori hanno approvato nella notte l'atto fondamentale necessario per continuare a far funzionare l'apparato burocratico del e l'intera azienda Italia. Ora deputati lavorare a pieno ritmo per varare definitivamente provvedimento tassativamente approvato entro la mezzanotte aprile. testo Senato arriva in giornata a Montecitorio. Non è stato deciso quando sarà messo all'ordine giorno.*

Otto giorni di tempo, domenica compresa, non sono comunque molti, anche perché i radicali hanno annunciato che faranno una opposizione per condannare il ritardo col quale il discute questo legge.

Pneumatici Radiali Pirelli. Come aggiungere potenza al proprio trattore.

In agricoltura il nato Pirelli.

E oggi si evolve due nuovi pneumatici che migliorano il rendimento vostro trattore: TM e TM 300, i pneumatici della terza generazione Pirelli.

TM grande regolarità d'usura e quindi lunga vita soprattutto sull'asse anteriore. TM 300: per sfruttare pienamente la potenza motore. me formano l'accoppiato ideale sui

doppia trazione per garantire prestazioni eccezionali, risparmio di carburante e terreni resi SEMI colture quanto grazie all'elevata galleggiabilità riducono il compattamento .

200 e TM all'origine principali costruttori europei .

PIRELLI
SERIE AGRICOLTURA

I lavoratori della terra.

Torre
responsabile

Editrice LA STAMPA S.p.A.
Giovanni Giovannini
Amministratore e Direttore
Benedetto
Vittorino Chiusano
Luca Cordero di Montezemolo
Umberto Cuttica
Carlo Massaroni
Francesco Paolo Mattioli
Sindaci Ferrero (presid.)
Luigi Demartini
Giovanni Peradotto

Stabilimento tipografico: Edtr. La Stampa S.p.A. - Via Marenco, 32 - 1

Edit. LA STAMPA S.p.A.

CERTIFICATO N. DEL

Temperatura a Torino, ore 13 + 14

(ieri) +18
minima (ieri) + 2

TEMPO Nord, sulle regioni centrali tirreniche Sardegna poco nuvoloso. TEMPERATURA: pressochè stazionaria. molto mossi centro-meridionale lo Ionio.

In		
Bolzano	+ 1	+20
Verona	+ 5	+17
Milano	+ 4	+18
Firenze	+	+16
Bologna	+ 4	+16
Roma	+ 5	+18
Napoli	+ 6	+16
Reggio C.	+12	+16
Palermo	+12	+15

In provincia		
Aosta	+ 1	+19
Alessandria	+ 5	+17
Asti	+ 6	+16
Cuneo	+ 4	+14
Novara	+ 5	+15
Vercelli	+ 4	+16
Biella	+ 6	+14
Genova	+10	+18
Imperia	+11	+20
Savona	+10	+16

all'estero		
Atene	+12	+17
Bruxelles	+ 2	+17
Ginevra	+ 1	+14
Londra	+10	+18
Mosca	+ 2	+10
New York	+ 9	+20
Parigi	+ 5	+18

242E, Ducato, 900E
Leaders di categoria

CGSS

Hanno superato la loro concorrenza

Dopo il 900E, da sempre incontrastato tra i furgoni fino ■ 6 q ■ il 242E, primo da molti anni nella classe dei furgoni 15/18 q, ora anche il Ducato, in soli tre mesi dal lancio, è diventato leader assoluto di mercato con il numero più alto di veicoli venduti nella sua categoria.

È la migliore dimostrazione del fatto che leader si nasce.

Questo successo è infatti la logica conseguenza di tutte le caratteristiche vincenti che gli specialisti della Fiat Veicoli Commerciali hanno voluto per altri specialisti: gli utilizzatori del Ducato, che cercano in questo tipo di veicolo il mezzo più veloce per guadagnare.

Possono aiutarvi a battere la vostra

Ducato si dimostra superiore ■ qualsiasi rivale, a cominciare dalla velocità: oltre 120 km/h con il motore diesel, 125 km all'ora nelle versioni benzina.

Altri punti di forza: le due classi di portata, 10 e 13 quintali, in tre alternative di volume, 6,7-7,7 e 9,8 m³, la trazione anteriore, il telaio a traverse e longheroni, i due passi, 2923 e 3653 mm, il gruppo motore/cambio trasversale, il cambio ■ 5 marce su tutte le versioni Ducato da 13 quintali e sul Ducato Panorama.

Aggiungete ■ tutto questo le 33 versioni di gamma, con la strumentazione e il confort di una berlina di classe.

Se volete sapere altro. Succursali e Concessionarie Fiat sono pronte a parlarvi con competenza di Ducato, 242E, 900E: i mezzi che si sono lasciati alle spalle la loro concorrenza, i mezzi che possono aiutarvi ■ battere la vostra.

FIAT veicoli commerciali

242 E, Ducato, 900 E. I rivali sono superati.

E' un friulano lo smemorato trovato a Casale

Dopo 21 anni è stato identificato

UDINE — *Un uomo di 71 anni, Paolo Siro Ferragotto, conosciuto lo «smemorato di Casale», è potuto ritornare nel suo paese natale, Braulins in Friuli, dopo 21 anni, nel corso dei quali, incapace di ricordare la sua vera identità, è stato al centro di un'intricata vicenda giudiziaria.*

Tutto è cominciato nel 1961, con la morte di suo cugino Giovanni (cieco dalla nascita), con il quale aveva sempre vissuto nel piccolo centro friulano. Ritrovatosi solo, venne trasferito a Torino, alla «Divina Provvidenza», in un reparto per la cura dei neuropatici, dal quale fuggì pochi giorni dopo. Ritrovato in un cascinale alla periferia di Casale Monferrato (Alessandria), affetto da bronchite, fu trasportato in ospedale, dove venne registrato con un nome improvvisato, Paolo Muti.

Dieci anni dopo, il quotidiano «L'Avvenire» si occupò del caso dello «smemorato di Casale», pubblicandone la fotografia. Due donne, una di Brescia e l'altra della periferia di Milano, affermarono che l'uomo era il loro marito, disperso nella campagna di Russia durante la seconda guerra mondiale, mentre il rettore della casa di cura torinese, dalla quale lo smemorato era fuggito, telefonò ad un cugino di questi, Salvatore Del Pizzo, invitandolo a compiere un eventuale riconoscimento. Dal Pizzo non ebbe dubbi: si trattava di suo cugino, anche Ferragotto, frastornato e incapace di parlare, non era in grado di confermare o smentire.

Galtieri vola oggi alle Falkland L'Argentina accetterà armi Urss?

Il presidente argentino visiterà gli alti ufficiali che comandano le truppe d'occupazione - Il ministro degli esteri inglese Pym da oggi a Washington con le offerte di Londra: «Non escludiamo in nessuna fase l'impiego delle armi»

BUENOS AIRES — Gran Bretagna e Argentina sono a metà strada tra la pace e la guerra, — dicono gli osservatori — ciò che più conta è che da una settimana i due Paesi non hanno fatto altri passi avanti verso lo scontro armato. Non sono neppure avvenuti progressi nella trattativa diplomatica, è vero, ma attualmente la sensazione è che Londra e Buenos Aires abbiano veramente intenzione di confrontarsi in una battaglia sull'oceano.

La flotta inglese continua ad avanzare lentamente verso le coste argentine. Attualmente si troverebbe ad alcune centinaia di miglia al largo del Brasile, mentre alcune altre navi stanno dirigendosi verso la Georgia del Sud. Oggi giunge a Washington il ministro degli Esteri inglese Pym, dove avrà un altro giro di colloqui con Haig. Porterà anche il contropiano inglese: 1) ritiro immediato delle truppe argentine dalle Falkland-Malvine; 2) restaurazione del potere coloniale inglese, almeno provvisoriamente; 3) trattative successive sulla sovranità; 4) consultazioni con la popolazione dell'arcipelago.

E' calmata intanto nella capitale argentina la burlana all'interno della giunta. I generali più focosi si sono rappacificati con Galtieri, accusato nei giorni scorsi di arrendevolezza alle pressioni degli americani. Oggi il Presidente si recherà in visita alle isole contestate. E' un gesto di sfida per il potere britannico, ma non sembra — allo stato delle cose — che il viaggio debba ripercuotersi negativamente sulle possibilità di mediazione pacifica.

Sul fronte diplomatico, una nuova iniziativa: quella della Cee. Se fallisse la missione Usa — ha dichiarato ieri sera a Strasburgo il presidente del Consiglio ministeriale della Cee, Tindemans, la Comunità europea è pronta a avviare una sua mediazione. «La Cee sarà a fianco e dietro la Gran Bretagna — ha aggiunto —. La solidarietà della Comunità con un Paese membro non verrà mai meno per qualsiasi ragione», ha aggiunto Tindemans.

Mentre si lavora concretamente a un accordo che scongiuri la guerra, Londra ammonisce gli argentini: «Una eventuale azione militare — ha detto ieri il ministro Pym — per scacciare gli occupanti non può essere esclusa in nessuna fase...». Margareth Thatcher ha trascorso quasi l'intera giornata di ieri a discutere con i più stretti collaboratori il documento da consegnare al ministro Pym sul piede di partenza per Washington. Il piano argentino con Haig prevedeva: ritiro delle truppe di Buenos Aires, richiamo della flotta inglese, amministrazione interim formata da funzionari argentini, americani e inglesi; piena sovranità argentina sull'arcipelago entro la fine dell'anno.

Il comandante in capo dell'aeronautica argentina, generale Brasilio Lami Dozo, intanto, ha dichiarato ieri sera che se l'Unione Sovietica propone aiuti militari all'Argentina, questa non li respingerà a priori. «Se non vi sono altre soluzioni non dico che accetteremo, ma che ci penseremo sopra», ha aggiunto Lami Dozo, che è anche membro della giunta militare di governo.

Emigrati voteranno per corrispondenza

ROMA — Gli italiani residenti stabilmente all'estero potranno partecipare alle elezioni votando per corrispondenza. La decisione è stata presa dalla commissione affari costituzionali della Camera che ha approvato in sede referente il primo e più importante articolo del provvedimento sul voto degli italiani all'estero.

A favore della disposizione hanno votato i gruppi della maggioranza di governo e il msi-dn. Contro i comunisti e il radicale Mellini. Per approvare l'articolo sono state necessarie numerose sedute.

In generale, l'intero cammino parlamentare della legge ha subito ritardi: secondo una indicazione della presidente della Camera, Jotti, avrebbe dovuto essere varata dalla commissione entro il 31 marzo, ma le difficoltà incontrate dal provvedimento non hanno consentito il rispetto del termine.

Che cosa significa voto per corrispondenza? Che l'emigrante potrà esprimerlo senza spostarsi dal luogo di residenza, mettendo la propria scheda in una busta anziché nell'urna e indirizzandola alla sede diplomatica competente che provvederà a inoltrarla in Italia per lo scrutinio.

La commissione, scegliendo questo meccanismo, ha scartato l'altro sistema proposto (e che sarebbe stato preferito dal pci): istituire i seggi elettorali presso le sedi consolari e le ambasciate dove gli emigranti avrebbero potuto recarsi per votare.

Domani non Stampa Sera e La Stampa

TORINO — Domani non saranno in edicola i giornali del Piemonte. «Stampa Sera» e «La Stampa» non usciranno in seguito a sciopero proclamato dai lavoratori poligrafici per il rinnovo del contratto di lavoro.

«Primi 3 giorni senza certificato di malattia»

— L'assenteismo in fabbrica si può curare con una terapia omeopatica: autoresponsabilizzazione del lavoratore. E' questa la teoria del ministro della Sanità, il liberale Altissimo (che è anche un industriale). Teoria di cui stanno già discutendo in modo informale i funzionari del ministero con i sindacati e gli industriali.

In pratica, Altissimo propone che per i primi tre giorni di malattia il lavoratore non sia più tenuto a presentare il certificato giustificativo del medico, ma che si *«faccia la giustificazione»* da sè. Gli industriali, molto perplessi, sono convinti che l'assenteismo in questo modo aumenterebbe. Altissimo replica che invece, per quanto strano possa sembrare, può diminuire. Così è successo in Gran Bretagna, dove il metodo è stato introdotto con successo. Il lavoratore, caricato della responsabilità di dire personalmente il vero senza ricorrere alla mediazione del medico, ha ridotto le assenze.

Il più favorevoli all'autoregolamentazione sono comunque i medici, i quali sostengono che il loro lavoro di certificazione per le assenze brevi è praticamente inutile.

Si rifugia nel pozzo profondo 15 metri e non vuole uscirne

TREVI — Un uomo di 41 anni, Nando Quadrelli, malato di mente, è da 16,30 di ieri sul fondo di una buca, larga poco più di un metro e profonda quindici, e sembra intenzionato a rifiutare ogni aiuto per uscire. Il cunicolo è nella zona di Santa Maria in Valle di Trevi e è stato scavato dal Quadrelli, il quale sosteneva di «cercare il petrolio» in cinque anni di lavoro. L'uomo vive solo, pur avendo altri nove fratelli e la madre in età avanzata, ed è assistito da tempo dal personale medico del VCntro di igiene mentale di Foligno.

Nel pomeriggio di ieri, avvicinato da due infermieri che avevano l'obbligo di condurlo all'ospedale «Grocco» di Perugia perché colpito da un'ordinanza di ricovero coatto firmata dal sindaco di Trevi, ha tentato prima di barricarsi in una stalla, poi, non riuscendovi, è scappato, finendo, forse non accidentalmente, nella buca. Sul posto sono accorsi i vigili del fuoco di Foligno e quelli di Perugia, oltre a due medici dell'ospedale di Foligno che hanno cercato di convincerlo a farsi aiutare a uscire. Nonostante tutti i tentativi, l'uomo, almeno finora, sembra deciso a restare sul fondo della buca.

Verso le 20 di ieri sera, a lui che aveva chiesto, gli è stata calata una bottiglia di vino. Nel liquido è stato sciolto del sonnifero che però, sembra, non ha avuto finora alcun effetto apprezzabile. Sul posto è intervenuto anche il sostituto procuratore della Repubblica di Spoleto, dottor De Agostinis.

Ucciso sull'auto da un killer forse per errore

NAPOLI — Un giovane, Luigi Pasieri, anni, è stato ucciso e la fidanzata Anna Maria Tempestoso ferita in un agguato avvenuto poco dopo le 23 in via Andolfi nel centro di Torre Annunziata vicino a Napoli.

I due giovani erano in macchina e parlavano quando si è affiancata un'altra autovettura dalla quale sono scesi due uomini. Uno ha chiesto al Pasieri: *«Ti chiami Antonio?»* e ha cominciato a sparare. Pasieri è rimasto ucciso, la donna, ferita all'addome, è ricoverata in ospedale.

Chiesto il rinvio del processo Moro

— *Nuova udienza interlocutoria, oggi, al processo Moro. Gli avvocati difensori di alcuni brigatisti chiedono l'annullamento delle ordinanze istruttorie e, quindi, il rinvio del processo. In discussione anche la possibilità, da parte della democrazia cristiana, di costituirsi parte civile.*

Il dibattimento segue dunque il suo iter basato soprattutto sulle questioni procedurali. E' quasi scontato che la corte respingerà le richieste dei legali degli imputati, ma occorreranno ancora diverse udienze prima che il processo entri nel vivo.

Tutti i brigatisti (salvo due pentiti) hanno deciso ieri di disertare l'aula. Sono rimasti nelle celle sotterranee e alla corte è giunta solo l'eco del loro slogan: «Rosse rosse, Brigate rosse». Il presidente ha sgombrato il campo dalle prime eccezioni, poi ha cominciato la lettura dei 190 capi di imputazione, dagli omicidi ai semplici episodi di ricettazione.

Il ritorno in aula degli imputati sembra legato alla vicenda della collocazione nelle gabbie. Tra «duri», «movimentisti», pentiti che hanno ritrattato, pentiti convinti, imputati che si proclamano innocenti, il problema non è di facile soluzione.

Il presidente Santiapichi ha deciso che i singoli imputati motivino le ragioni per quali vogliono essere collocati in una gabbia oppure in un'altra. Sarà poi la corte a decidere sulla legittimità delle richieste. Questo avverrà però solo nel momento in cui saranno esaurite tutte le questioni preliminari. E' dunque probabile che, per alcune udienze, il dibattimento si svolgerà senza che il grosso degli imputati sia presente in aula.

Margaret sposa un miliardario

LONDRA — Il quotidiano londinese «Sun», nella sua edizione odierna scrive che l'principessa Margaret, sorella della regina, divorziata dal suo primo marito, per annunciare che entro sei mesi si fidanzerà l'editore miliardario Norman Londsdale. Il giornale dice che la 51enne principessa si è follemente del ricco editore.

Nessun commento o reazione immediata è giunta da Kensington Palace.

Più Inglese in meno tempo.

Tanto Inglese e ancora... tanto impegno, ma allo Shenker Institute in 5 settimane di Inglese intensivo ottieni i risultati di un anno.

Una totale applicazione e il più efficace Metodo di insegnamento possono effettuare questo "miracolo".

Solo lo Shenker può garantirti questo.
Telefona in segreteria oggi stesso.
Shenker Institute - C.so Vitt. Emanuele 87 - Torino

Filo da torcere...al massimo!

Shenker Institute
Tel. 544458 - 515230 - Torino

Genna/Studio

La mostra è importante i commercianti accorrono ma a Settimo contestano

S'inaugura domani il mercato delle attività artigianali - Da Torino e cintura novantatré espositori - Quelli locali, riuniti nell'Ascom, disertano la manifestazione

Cresce d'importanza la mostra mercato delle attività artigianali e commerciali di Settimo, che si apre domani in piazza Vittorio Veneto, sotto l'austera torre medioevale che sta per diventare parte integrante del nuovo municipio.

Giunta alla sua quinta edizione, pur tra qualche incertezza e qualche polemica, la rassegna registra quest'anno un salto di qualità con il raddoppio degli stands e della superficie espositiva. «*Il successo delle precedenti edizioni* — dice Mario Casieri, segretario del comitato promotore — *ci ha spinti ad ampliamento degli stand portandoli, dai dell'anno precedente, ai 93 attuali. Una così massiccia partecipazione di commercianti ed artigiani proietta questa manifestazione una dimensione che supera i limiti comunali*».

Dei espositori, infatti, la maggior parte proviene Torino e da molti comuni della cintura, mentre quelli locali, riuniti nell'Ascom, hanno preferito disertare la manifestazione, in polemica con la Società operaia e l'Associazione dei circoli sportivi, i due sodalizi organizzatori. Sui motivi di questa improvvisa defezione, le opinioni delle due parti sono ovviamente divergenti, sembra che alla base del contrasto — si fa per dire — ci la richiesta (non accolta) dell'Associazione commercianti di entrare a far parte, con propri rappresentanti, del comitato organizzatore. Il segretario Casieri preferisce lasciar cadere l'argomento, rammaricandosi però che i commercianti e gli artigiani locali, con la loro assenza, «*non abbiano creduto all'importanza che la manifestazione assumendo. Speriamo che nella prossima edizione ci sia un loro ritorno in massa*».

Per garantire il successo della mostra, il comitato promotore si è così rivolto ad operatori esterni, «*sicuri che questi, oltre alle novità, siano in grado offrire qualità e prezzi convenienti*». Le domande non hanno potuto essere tutte accettate perchè piazza Vittorio Veneto non poteva accogliere altri stand: non si sapeva come sistemarli.

Polemiche parte, l'assessore al commercio e presidente del comitato organizzatore, Rossello Arrotini, è ovviamente soddisfatto della riuscita della mostra. «*L'edizione quest'anno* — dice — *ad assumere significato commerciale di grande rilievo, in quanto offre al consumatore settimese la possibilità di un confronto, anche se limitato temporaneo, qualità e prezzi formatisi in realtà diverse da quella locale*». Per Arrotini si tratta di un confronto necessario. «*in quanto, un'analisi regionale della rete commerciale di Settimo, troviamo presenza di una offerta complessivamente insufficiente alla domanda dei consumatori*».

L'assessore continua: «*Siamo convinti che questo momento di confronto possa servire sia agli operatori locali stimolo per la ricerca di forme di commercializzazione diverse e più moderne, consumatori che possono trovare prodotti qualitativamente validi ed a prezzi convenienti*».

Da domani, giorno apertura, e fino domenica 2 maggio, giorno di chiusura, il giudizio spetta al pubblico ed ai consumatori.

I giovani attori del «Laboratorio» piacciono e hanno successo

Il merito va alla formazione nata nel 1974 - L'invito al Festival internazionale in Danimarca è un importante riconoscimento

Settimo aspira a diventare punto riferimento per teatro gruppo in Piemonte. Il merito al «*Laboratorio Settimo*», formazione giovani nata nel '74 dall'incontro con il teatro dell'angolo di Torino. Tra l'avvicendarsi dei componenti ed i contatti successivi con i «*santoni*» del teatro base, il gruppo imposta un regolare lavoro prepadell'attore ed anche rapporto con la città di Settimo con la quale ha collaborazione stabile attraverso l'organizzazione e la programmazione culturale.

Dice giovane regista del «Laboratorio Teatro Settimo», Gabriele Vacis: «*Si deve alla presenza nel territorio all'importanza che diamo legame tra produzione ed organizzazione, la preparazione di appuntamenti quali «Vivapiazza» e «Morire dal ridere», rassegne di indiscusso successo che il gruppo dirige dal '79. La particolare attenzione che poniamo poi verso l'utilizzazione degli spazi urbani (del gruppo fanno parte anche due architetti) ha condotto ad una metodologia di programmazione culturale che si sviluppa attraverso progetto che abbiamo chiamato «Città Laboratorio» e sul quale stiamo lavorando da due anni*».

E per quel che riguarda gli spettacoli teatrali? E' vero che il stato invitato un importante festival internazionale in Danimarca? «*E' proprio dal complesso queste attività che suggestioni per la produzione di spettacoli: "Petiuasò" (replicato in importanti manifestazioni tra le quali Asti Teatro) è la sintesi delle esperienze che il gruppo ha condotto sul teatro di strada, e "Citrosodina" è un testo per ragazzi che si sviluppa su riflessione sull'evoluzione della comunicazione attraverso i s-media. L'invito per Copenaghen, al festival internazionale del teatro di strada che terrà in giugno, è una conferma ed riconoscimento importante del nostro lavoro. Porteremo "Petiuasò" e faremo la prima spettacolo che stiamo ultimando dal titolo "Antidoti": attraverso il metodo deduttivo, tipico del giallo, analizza temi come la guerra e l'amore*».

Qual è la vostra ultima iniziativa?

«*In febbraio abbiamo costituito l'Atelier cultura teatrale che darà possibilità ai partecipanti di seguire tutte fasi di lavoro un gruppo teatro. Saranno invitati gruppi sia nazionali che internazionali i cui incontri prevedono attività pedagogiche, dibattiti e analisi sia sugli spettacoli che sulle attività culturali generale. Il primo incontro con il piccolo teatro di Pontedera ha dato ottimi risultati proprio per buon sviluppo di tutti questi aspetti. I lavori oltre che dagli iscritti all'Atelier di cultura sono seguiti da numerose compagnie teatrali piemontesi come il "Mago Povero di Asti", le "Cooperative torinesi", il "Teatro portatile Vercelli"*».

Quale sarà il prossimo incontro che propone l'Atelier?

«*Sarà un appuntamento molto importante sia per noi che per molti gruppi piemon. Dal 3 al 7 giugno ospiteremo il gruppo Farpa Cesar Brie e Iben Nagel Rassumen, nato in Italia due anni fa. Due gli spettacoli in programma "Luna e Buio" la regia di Eugenio Barba e "Heridos por el viento" con la regia dell'attrice Rasmussen*».

Tipografia Settimese

Tipografia - Litografia
Fotocopie - Eliografie
Annunci nascita
Matrimonio

10036
V. Raffaello Sanzio 17 - Tel. (011) 800.1985

SUPER MERCATO delle CALZATURE
sempre aggiornati con la moda
VISITATECI
SETTIMO TORINESE
Via Italia 12
IL VERO RISPARMIO
VASTISSIMO ASSORTIMENTO
ENTRATA LIBERA

casa della chiave
CASA DELLA CHIAVE
di CLAUDIO C
Chiavi di ogni tipo
Serrature comuni
e di sicurezza
Blindatura porte
TORINESE - Via Italia, 2/a - Tel. (011) 801.06.66

Mazzuccato Mobili
P.zza V. Veneto n. 2
SETTIMO
Vi attende graditissimi ospiti presso il suo Stand alla Mostra Mercato Ed. 82

COMPLESSO RESIDENZIALE

SETTIMO TORINESE
V.
Tel. 011/80.09.962
TORINO
V. Valgioie 73
Tel. 011/790.182
QUADRIFOGLIO

RENAULT
Concessionaria ALPI Car s.r.l.
Officina mag. ricambi
V. G. Ferraris n. 7, tel. 801.1553
Esposizione vasta gamma nuovo e usato
Via D. Aragno n. 8 - Tel. 801.1900

Nasce un nuovo mercato servirà diecimila abitanti a San Gallo

Entro la fine di maggio - Funzionerà il lunedì mattina in via Pavia e via Mincio
Trenta bancarelle venti di generi alimentari - Servirà calmierare i prezzi

Nuovo mercato rionale, Settimo, entro la fine di maggio. E' per i diecimila abitanti del quartiere San Gallo-via Milano. Funzionerà lunedì mattina, in via Pavia in via Mincio, poche centinaia di metri dal cimitero. Ci una trentina bancarelle, cui venti di generi alimentari, che saranno sistemate in via Pavia; gli altri generi troveranno posto in via Mincio.

Con nuovo mercato, il Comune completa l'istituzione di punti vendita in tutti quattro i quartieri. Entro l'autunno, sempre nella zona via Milano, dovrebbe entrare in funzione un supermercato di generi alimentari e di abbigliamento. Anche questa iniziativa è del Comune, che ha già espropriato l'area poi affiderà la costruzione a privati, con i quali stipulerà una convenzione per la vendita dei prodotti prezzi controllati, più o meno come avviene, un paio di mesi, al centro commerciale di via Cena, al Borgo Provinciale, realizzata dal Comune con il contributo della Regione.

Prosegue così la politica Comune di contenimento dei prezzi per i generi prima necessità. L'assessore commercio, Rossello Arrotini, è anche deciso portare avanti, pur tra molte difficoltà e resistenze da parte degli ambulanti, la realizzazione dei mercati nell'interesse principale dei consumatori.

LA TORRE MEDIOEVALE DI SETTIMO SOVRASTA LA V. VENETO

Applicando una disposizione un anno fa della Regio, al mercato del Borgo Nuovo le bancarelle di generi simili sono state raggruppate *«per favorire il consumatore nel confronto dei prezzi e nel crescere della spinta alla specializzazione da parte dei commercianti»*. La novità non è gradita agli ambulanti, che il scorso hanno scioperato per un giorno, inscenando dimostrazione protesta davanti municipio.

Ora si è giunti anche alla nuova disposizione delle bancarelle, che è provvisoria durerà un mese, fino fine di aprile. Poi si valuteranno i risultati. Per nuovo mercato del quartiere San Gallo, l'assessore non ha ancora deciso se applicare lo stesso principio in vigore Borgo Nuovo.

Concorso di poesia in lingua piemontese

Organizzato dalla «Famija Setimeisa»

La *«Famija Setimeisa»* indice il decimo di poesia in lingua piemontese, al quale possono partecipare tutti i poeti scritti sia in lingua piemontese classica che nei dialetti locali, nonché nelle lingue parlate locali presenti in Piemonte; queste, però, con traduzione in piemontese classico o italiano a fronte.

Le sezioni del concorso sono: 1) tema libero in versi classici; 2) tema libero in versi liberi; 3) feste e tradizioni popolari dei comuni piemontesi, in versi classici; 4) feste e tradizioni popolari dei comuni piemontesi, in versi liberi.

Gli elaborati, in cinque copie, con l'indicazione del cognome e nome dell'autore, indirizzo, numero telefono sezione del concorso, dovranno pervenire entro il 15 giugno e dovranno esser indirizzati *«Decimo conc rso di poesia pi tese, c-sella postale 60, Settimo»* per raccomandata ricevuta di ritorno.

Agenzia Immobiliare
COMPRA - VENDITA
AMMINISTRAZIONI
STABILI
MASTROIENI
Rag. C.
SETTIMO
Via Rosselli n.
Tel. 011
800.8651/800.8692

ISPES
SPURGO POZZI e
DISOTTURAZIONE
FOGNATURE
con «Canal jet»
Trasporto
fanghi e liquami industriali
SETTIMO
Via Rio Fracasso n. 21
Tel. (011) 801.0159 / 800.4121

INFORMITALIA
ISTITUTO NAZIONALE INFORMAZIONI
Controlli, indagini, infedeltà
Esito assicurato
Telefoni 511.024 - 538.682
Corso Vittorio Emanuele, 107

Cernusco s.p.a.
PRODOTTI PER RISCALDAMENTO
Uffici e deposito:
Via Rantano, 9 - SETTIMO TORINESE
Tel. (011) 8010066/4 linee con ricerca automatica
ESSO RED
ESSO DOMESTIC
LUBRIFICANTI
GESTIONE RISCALDAMENTI
SERVIZIO ASSISTENZA TECNICA
COMMISSIONARIO
ESSO CASA
IL SERVIZIO RISCALDAMENTO

Luisa Sport
Tutto per la pesca
lo sci e il tennis
Abbigliamento
sportivo
Via
numero 16
Settimo
Torinese
Presente Mostra Mercato Ed. '82

PARATI
VERNELLI
direttamente
dalla fabbrica
Tutto per il
«Fai da Te»
10036 Settimo Torinese
V. Torino n. 48
Tel. 011 800.3923
Colori • Vernici
Cornici • Quadri
Presente alla Mostra Mercato di Settimo Ediz. '82

ULTIMISSIME SULL'AUTOMOBILE

RIVALUTIAMO IL TUO USATISSIMO

MINIMO

700.000 LIRE

SE ACQUISTI UNA NUOVA PEUGEOT O TALBOT.

PIU'

FINANZIAMENTO TOTALE DELLA RIMANENZA

PIU'

RATEIZZAZIONE FINO A 42 MENSILITÀ

PIU'

NESSUN PAGAMENTO PRIMA DELLE VACANZE, LA PRIMA RATA SOLO DAL 1° SETTEMBRE.

Rivalutiamo il tuo usatissimo minimo 700.000 lire. Non importano l'età ■ ■ condizione: è sufficiente che sia circolante, regolarmente intestato ■ tuo nome da almeno tre mesi, libero da vincoli.

Valutiamo infatti il tuo usatissimo minimo minimo 700.000 lire se acquisterai una nuova Peugeot o una nuova Talbot tra i veicoli disponibili presso i Concessionari.

E non è tutto. Acquistando una nuova Peugeot o Talbot dal 16 al 26 Aprile, puoi avere queste eccezionali condizioni dalla **P.S.A. Finanziaria Italia S.p.A.:**
- Finanziamento totale dell'autoveicolo nuovo, dedotte le almeno 700.000 lire del tuo usato (con riserva di accettazione da parte della P.S.A. Finanziaria),
- in più: rateizzazione fino a 42 mensilità,
- in più: puoi andare in vacanza senza problemi; inizierai a pagare la prima rata solamente dal 1° settembre '82.

Non lasciarti sfuggire questa occasione irripetibile.

DAL 16 AL 26 APRILE

PRESSO I CONCESSIONARI DELLA "PEUGEOT TALBOT."

PEUGEOT TALBOT

OROSCOPO OGGI

[illegible] Raffaella Girardo

[illegible] (21 marzo - 20 aprile)
Per i nati nel segno la giornata si pre[illegible] completamente favorevole, soprattutto nel lavoro potranno avere i maggiori riconoscimenti. Alcuni otter[illegible] la [illegible] ambita promozione ad un livello professionale superiore. [illegible] luzioni positive [illegible] per quanto riguarda i problemi finanziari.

TORO (21 aprile - 21 maggio)
Gli [illegible] vi favoriranno in [illegible]: nel lavoro in cui avrete modo di proporre iniziative personali che riscontreranno [illegible] discreto [illegible]. Nell'amore [illegible] cui [illegible] un contrasto. Negli [illegible] dove riuscirete finalmente a trovare un opportuno compromesso.

GEMELLI (22 maggio - 21 giugno)
Discretamente favorita nel complesso [illegible] vita [illegible] anche le persone da molto tempo in contrasto riusciranno finalmente a trovare [illegible] piano [illegible] incontro ed a guardare con maggiore serenità il futuro. Negli [illegible] un [illegible] inaspettato [illegible] riempirà di fiducia in voi [illegible].

CANCRO [illegible] giugno - 22 luglio)
Giornata per[illegible] siate [illegible] e [illegible] cate di valutare più [illegible]mente [illegible] proposte che vi verranno fatte sia in affari che nel lavoro. In amore sorgeranno difficoltà a causa di un fatto passato che, [illegible] tutto, tornerà a turbar[illegible] la [illegible] serenità attuale.

LEONE (23 luglio - 22 agosto)
Giornata ottima sotto ogni punto di vi[illegible]. Una soluzione di lavoro che vi avrebbe portato il massimo dell'interesse e nella quale non speravate più si avvererà nonostante tutto. In [illegible] un incontro vi riempirà di entusiasmo e di simpatia: trascorrerete [illegible] tutti [illegible] dolce intimità.

[illegible] (23 agosto - 22 sett.)
Il lavoro, soprattutto, segnerà il passo [illegible] dispetto di illusioni che potrete farvi ad inizio giornata. Sappiate [illegible] ogni cosa si risolverà ma è necessaria da parte vostra prudenza soprattutto nelle parole. [illegible] amore vi consolerete di tante difficoltà e riprenderete con maggior vigore.

LA TORINESE
Classe - Convenienza
Cortesia
V.A. Doria 8 - Tel. 510.938
PROFUMI

BILANCIA (23 sett. - 22 ott.)
Tensione dovuta ad interessi, cercate [illegible] mantenere la calma perché solo così riuscirete ad [illegible] il massimo gli effetti negativi di un contrasto con soci in affari. Qualche [illegible] anche sul [illegible] maggiormente [illegible]

[illegible] (23 ott. - 22 nov.)
Giornata favorevole sotto ogni punto di vista. Soprattutto [illegible] lavoro [illegible] mo[illegible] di raccogliere qualche soddisfazio[illegible] grazie [illegible] all'appoggio di una persona cara. Negli [illegible] soddisfazioni e successi. Viaggio di lavoro per alcuni nati che si rivelerà importan[illegible] per un nuovo giro [illegible] clienti.

SAGITTARIO (23 nov. - 21 dic.)
Contrastati [illegible] complesso sia il lavoro che i sentimenti: siate cauti nel prendere decisioni [illegible] siate prudenti nei [illegible] giudizi [illegible] nei confronti di nuove [illegible]. La [illegible] coniugate, in modo particola[illegible] [illegible] periodo delicato.

[illegible] (22 dic. - 20 genn.)
Favoriti [illegible] gli affari che le questioni [illegible] interessi in cui riuscirete ad ottenere l'appoggio di persone realmente importanti nel settore. Contate sulle pro[illegible] fatevi [illegible] conoscere. Favoriti i viaggi [illegible] piacere e quelli di lavoro. I giovanissimi [illegible] un incontro entusiasmante.

[illegible] (21 genn. - 18 febbr.)
Giornata [illegible] mutamenti in meglio soprattutto per quanto [illegible] [illegible] e le relazioni di interessi. Cercate di reagire a possibili forme di abbattimento poiché la giornata è favorevole [illegible] conclusioni particolarmente positive. In amore fortuna a nuovi interessi.

[illegible] (19 febbraio - 20 marzo)
La giornata [illegible] preannuncia ita di ostacoli [illegible] impedimenti. Difficilmente riuscirete, nell'ambito [illegible] giornata, [illegible] portare a termine [illegible] [illegible] iniziative. Questo [illegible] vi impedirà, comunque, [illegible] portare avanti i vostri progetti. Favorito l'amore in cui troverete comprensione e appagamento.

KOKY

NILUS

GALLERIE E MUSEI

ARALDO (via Chiomonte 3 - tel. 331.764): oggi dalle ore 10 alle 12 e dalle 20,30 alle 22,30 collettiva Tre illustratori: Fabio Bodi, Anna Clari, Antonio Mascia.
ARTE CLUB (Brofferio 3): S. Lobaizo.
ARTECENTRO - QUAGLINO: Nocerino.
ARTE 121 (Nizza 121): in permanenza maestri 800-900. Almone, Avondo, Cavalieri, Delleani, Follini, Lupo, Reycend, Tavernier.
DORIA: tutta collezione privata.
EMMEDUE (c. Re Umberto 10): Mingola.
[illegible] 18 (c. [illegible] 307, t. 890.048): Emilio Greco, 15,30-19,30.
GALLERIA DELLA CASSIOPEA (v. Cavour 8): «Le donne» di Rina La Gioia.
GALLERIA OTTINI (v. M. Vittoria 45, tel. 831.013): J. Royo arazzi, scultura.
IDEOGRAMMA (De Gasperi 35): Almerico Tomaselli.
LA CONCHIGLIA: Corrado Goffi.
L'ARIETE (via Bava 4, tel. 832.075): opere di maestri figurativi.
L'ARIETE - Chivasso: I. Berardo.
MAGIMAWA: personale Akos G. Hamza 80 dipinti.
PORTICI (885.478): Marchi, 15,30-19,30.
SALONE DELL'ACCADEMIA ALBERTINA (via Accademia Albertina 6): «Gaudenzio Ferrari e la sua scuola, i cartoni cinquecenteschi [illegible] Albertina». [illegible] [illegible] e organizzata [illegible] assessorati [illegible] Cultura della Regione Piemonte e della Provincia di Torino e dall'Accademia Albertina di Belle Arti Torino, 22 marzo-9 maggio [illegible]. Ingresso libero. Orario [illegible] apertura 9-12; 15-19. Tutti i giorni, escluso il lunedì.
3A (M. Vittoria 18): Grafica [illegible] contemporanei.

ASSOCIAZIONE PIEMONTESE GALLERIE ARTE MODERNA

ACCADEMIA: Alfredo Beltrame.
A.I.C. (877.857): Egle Gay inaug. ore 18.
BERMAN: Omaggio ad Antonio Fontanesi nel centenario della morte, disegni, acquetorti, litografie.
CAVOUR - Moncalieri: [illegible] Biancardi «Torino e il suo volto».
CITTADELLA: Piero Ducato.
DOCUMENTA: «Neri Carluccio», fotogr[illegible].
GISSI (p. Solferino 2): personalità dell'arte contemporanea olii e grafica.
IL DAVIDE (tel. 325.058): A. Gentile.
NARCISO: Arte primitiva: Africa Nera, Indonesia, Melanesia.
LA FORNACE - Asti: L. Verdiani.
LA GIOSTRA - Asti: Guglielminetti.
LA BUSSOLA (via Po, 9): «25 anni».
LE [illegible] (della Rocca 3): Paulucci.
PIRRA (corso Cairoli 12 - [illegible]. 877.344): René Thomsen.
[illegible] [illegible] (Lungopò Cadorna 1, tel. 877.810): le ceramiche di Garelli.
SAN GIORGI: G. Arras, C. Fassio.
[illegible] (via S. Agostino 5, tel. 535.963): maestri '800 e [illegible]. Giancarlo Benelli.

MUSEO DELLA MARIONETTA (via S. Teresa 5): ore 10-12; 15-18.
MUSEO [illegible] [illegible] [illegible] (Palazzo Chiablese): film da rivedere, ore [illegible] e 21,15 **Viva Zapata** di Elia Kazan [illegible] [illegible] Brando, Jean Peters, Anthony Quinn (Stati Uniti 1952, minuti 110).

RITROVI

AL BAGATELLE (str. Cavoretto 2): 21. [illegible] ore 21 danze.
[illegible] [illegible]: [illegible] 15,30-21 ingresso libero.
CLUB 84: ore 21 danze.
DU PARC: ore 21 Rocky e Raffaele.
EDEN: ore 21 Roby e i Gentleman.
FARO: ore 21 I Lords.
[illegible] domani [illegible] 21 Gala dell'eleganza con il pelouse che si chiama Quà Quà Quà.
LA PERLA: ore 15,30-21 danze.
LE ROI: stasera ore 21 Bal Musette.
ODEON: 15,30-21 La Nuova Riforma.
PRINCIPE: ore 15,30 Danze; ore 21 Nuc[illegible] Nicolia.
[illegible] [illegible] 21 Gli Arcani.

CHALET - GRAN BAITA - Valentino: ore 22 orchestra T.N.T.
LA GROTTA (S. Tommaso 16, t. 545.207).
MINICASABET (tel. 613.660).
SAN G[illegible] - Valentino Ristorante Danze: orchestra Gino Novara.
SHAKER PIANO BAR (via C. Battisti 3, t. 532.492): Luciano, Krystyna, Galtino.
SHAKER DISCOTECA: (C. Battisti 3).

CINEMATOGRAFI

FUORI CITTA'

AVIGLIANA
CORSO: Il porno violento. Viet. 18.
BORGARO
[illegible] **Questa America**, [illegible] [illegible]. Viet. [illegible].
CARMAGNOLA
LUX: Candido erotico. Viet. 18.
MARGHERITA: Borotalco. Non viet.
CIRIE'
[illegible] **La signora** [illegible] **porta** [illegible] **canto.**
ITALIA: Prima che sia troppo presto di e [illegible] Enzo De Caro, [illegible] [illegible] Lazzaro, techn. Non viet.
NUOVO: Delitto [illegible] **Il sole** di A. Christie, con P. Ustinov, J. Sirkin, J. Mason. Col. Non viet.

CHIVASSO
NUOVO MODERNO: Paradise.
CUORGNE'
PERONA: Buddy - Buddy.
MARGHERITA: Diritto di cronaca.
LANZO
CATALANO: Mannaia.
LEINI'
AMBRA: Macabro.
MONCALIERI
ITALIA: La mano violenta del karatè. Non viet.
NICHELINO
SUPERGA: I fichissimi, [illegible]. Abbantuono, J. [illegible].
PINEROLO
HOLLYWOOD: Conan il [illegible].
NUOVO: Casato, sbullato, completamente fuso.
ITALIA: Chiamate 9999.
PRIMAVERA: The Blues Brothers.
RITZ: [illegible] **gioia.**
[illegible] **SCO**
SAN [illegible] **o del** [illegible].
SESTRIERE
FRAITEVE: La caduta degli angeli ribelli.
[illegible]
SECCARIS: Bolero.
SUSA
CENISIO: Una vacanza del [illegible]
[illegible]
DAVIDE: Chiedo [illegible]
VALPERGA
AMBRA: Joss il professionista.

Lettere dei lettori

Le etichette sugli alimentari

Il 31 marzo [illegible] non è scattata la legge che impone l'applicazione di etichette «oneste» sui prodotti alimentari confezionati: [illegible] scattata [illegible] una nuova [illegible] per i consumatori italiani.

Il meccanismo legislativo che si diverte a prendere in giro gli italiani è sempre quello: nel [illegible] il Parlamento approva la legge sulle nuove etichette, ma impiega 18 [illegible] a [illegible] il regolamento [illegible] [illegible] cuzione, senza il quale la leg[illegible] [illegible] può entrare in vigore. Il regolamento, emanato nel marzo [illegible] 1980, fissava come termine per l'applicazione delle [illegible] norme il 14 ottobre 1981. Senonché il gover[illegible] [illegible] intervenuto un mese prima con [illegible] decreto che prorogava [illegible] termine «sine die», in attesa di recepire ulteriori direttive della Cee in materia. Tuttavia, con un decreto-legge del 24 ottobre [illegible] che modificava il precedente, fissava come [illegible] termine «improrogabile» il 31 [illegible] 1982.

Ma esiste in Italia qualcosa che [illegible] sia prorogabile? Non [illegible] stato il decreto convertito in legge, con un altro decreto-legge approvato [illegible] semiclandestino e pubblicato l'8 febbraio [illegible] sulla «Gazzetta Ufficiale», bollettino notoriamente letto dalla stragrande maggioranza degli italiani, il governo ha prorogato nuovamente il termine facendolo slittare «comunque non oltre il 30 giugno 1982», [illegible] cioè la stessa formula adottata per la data del 31 marzo scorso.

Il lato umoristico della vicenda è [illegible] [illegible] fatto che il nuovo decreto-legge, che rinvia [illegible] altri [illegible] mesi l'adozione delle nuove etichette, [illegible] richiama espressamente «alla [illegible] [illegible] all'urgenza [illegible] provvedere in materia di adeguamento [illegible] disposizioni comunitarie della normativa interna [illegible] l'etichettatura di prodotti alimentari destinati [illegible] consumo finale».

Il nuovo appuntamento di tutti i consumatori italiani con [illegible] etichette «oneste» è fissato quindi per il 30 giugno [illegible] Ma [illegible] questo punto, dopo [illegible] t'anni di attesa, [illegible] rinvii, di frodi, truffe e sofisticazioni, chi ci crede più?

Lettera firmata

Tra America [illegible] Afghanistan

[illegible] nostro bravo Presidente [illegible] [illegible] imposto, anche stavolta, in America anche grazie [illegible] sua [illegible] simpatia [illegible] spontaneità. Importantissima la simpatia personale! E, a quanto pare, l'ha [illegible] anche il presidente Reagan; come pure il bacio spontaneo alla [illegible] americana. Benissimo! Il nostro Pertini è di quelli che si ricordano di quando gli americani ci [illegible] rarono dal nazi-fascismo, dalla fame e [illegible] comunismo stalinista. Invece, avete mai notato [illegible] sono antipatici, anzi, ghignosi (l'aggettivo bolognese rende di più l'idea) gli anti-americani? Lo siano per «ideologia», o per servilismo pro-sovietico, o [illegible] ottuso conformismo.

Molto bene l'accenno [illegible] Presidente alle matrici stra[illegible] del terrorismo: benissimo, [illegible]. Il pubblico plauso agli eroici resistenti afgani [illegible] l'aggressione sovietica. Però, [illegible] questo proposito, che mai dirà il senatore indipendente (?) [illegible] [illegible] Nino Pasti, il quale, pochi giorni [illegible] sono, in Tv, affermò che l'Afganistan [illegible] ricevuto l'«aiuto fraterno» sovietico contro la minaccia di un colpo di Stato organizzato dalla Cia?

Unico commento all'affermazione dell'illustre parlamentare indipendente (?) di sinistra, [illegible] vecchio motto: «Se credete questa, [illegible] ne racconto un'altra».

C. [illegible], Torino

E ADESSO C'E' ANCHE IL FUORISTRADA FIRMATO

IL [redacted] PORTOGHESE UMM CON MOTORE PEUGEOT DIESEL

Confortevole e sempre meno spartano, il fuoristrada cerca nuovi consensi al Salone di Torino. Interni grezzi, strumentazioni ridotte ai minimi termini, sedili rigidi [redacted] solo un ricordo, appartengono [redacted] un passato [redacted] pionieri del settore. [redacted] fuoristrada degli Anni Ottanta si avvicina sempre di più alla berlina [redacted] comune, con tutti i confort che contraddistinguono le auto adibite all'impiego giornaliero.

Il «boom» di questi veicoli è in pieno sviluppo in Italia [redacted] ancora non ha raggiunto l'apice. Infatti [redacted] grande versatilità d'uso, la robustezza [redacted] la durata di questi mezzi, sono spesso messe da parte di fronte al prezzo ancora molto elevato. Belle, comode, ma costose: per ora i fuoristrada restano una realtà per pochi e un sogno per molti: comunque il fatto che tutte le case stiano lavorando per miglio[redacted] il prodotto, dimostra che tutto sommato il mercato «tira».

Al Salone di Torino costruttori italiani e stranieri si presentano con quei modelli che hanno trovato largo consenso tra gli automobilisti, [redacted] con qualche novità interessante. In generale tutti hanno cercato di perfezionare la loro produzione anche solo in minimi particolari, nel tentativo di offrire alla clientela un prodotto sempre più raffinato.

Dato per scontato che ormai i fuoristrada vengono usati indipendentemente dal tipo di strada che si percorre ogni giorno (quanti ne vediamo ingorgati nel traffico cittadino) bisogna comunque distinguere la classica jeep dal mezzo che sta a metà strada tra l'auto [redacted] lusso e quella per fare cross [redacted] quattro ruote.

Anche le case che tradizionalmente avevano una produzione [redacted] veicoli prettamente [redacted] fuoristrada, [redacted] si orientano verso altri che, pur mantenendo le ben note prestazioni «tutto terreno», possano essere all'altezza di un [redacted] convenzionale, sia dal punto di vista estetico che della comodità. Ecco nascere per esempio la Toyota Land Cruiser Station Wagon, con l'estetica di [redacted] vettura da turismo, [redacted] interno comodo e spazioso, una vasta scelta [redacted] motori sia diesel che a benzina. Con un motore diesel di 3980 cc, la nuova Station Wagon G diventa novità assoluta per il Salone torinese. Oltre 26 milioni il [redacted] prezzo.

Sempre nel campo di questi veicoli superconfort, [redacted] la Land Rover «88» prodotta in «limited edition» ossia in pochi esemplari numerati. In Italia ce [redacted] sono 200. Tre porte, sette posti, 2286 di cilindrata, la Land Rover è migliorata internamente e offre maggior confort. La velocità massima tocca i 110 chilometri l'ora; il prezzo 20.905.000 Iva compresa.

Grande novità la prestigiosa Range Rover nella nuova versione [redacted] quattro porte. Versatile, potente, confortevole, la Range resta una delle più sofisticate vetture esistenti al mondo. Su strada costa 28.561.000.

Anche il settore carrozzieri offre veicoli che, se proprio non possono considerarsi dei veri fuoristrada, comunque possono essere catalogati tra le auto adibite al tempo libero, alle gite in campagna. Savio presenta una simpatica versione della Panda [redacted] e 45. Invariata la parte meccanica, la Panda cambia vestito, diventa più rustica [redacted] perdere nessuna delle [redacted] caratteristiche di robustezza ed affidabilità. Prezzo orientativo [redacted] 7 milioni e mezzo.

Da segnalare infine [redacted] Peugeot Bandama un diesel di 2304 cc, che presenta [redacted] particolare elaborazione costituita da una parte sopraelevata fissata [redacted] ganci alla carrozzeria base, che può essere adibita [redacted] trasporto persone, ad ambulanza oppure [redacted] soccorso alpino. Circa 18 milioni [redacted] prezzo, ai quali vanno aggiunti altri tre milioni per l'elaborazione desiderata.

Fabio Vergnano

Se ami farti la parte del leone, eccoti servito.

504 Pick-up
Motore Diesel di 1948 cc
Velocità max 115 km/h
Portata utile kg 1180
Anche in versione benzina
Motore Diesel di 2304 cc
Velocità max 128 km/h
Portata utile kg 1205
In versione 4x4 trazione integrale
Da L. 8.907.826*

305 Service
Motore Diesel di 1648 cc
Velocità max 135 km/h.
Portata utile kg 390
Da L. 8.347.825*

j9
Motore Diesel di 2304 cc
Velocità max. 103 km/h
Portata utile kg. 1850
Anche in versione benzina
Da L. 12.870.434*

Finanziamenti dalla P.S.A. Finanziaria it. S.p.A. 42 mesi anche senza cambiali. Condizioni speciali di vendita ai possessori [redacted] autocarro
* Trasporto compreso IVA (8% inclusa)
Dai Concessionari della Peugeot Talbot

PEUGEOT
veicoli commerciali
Per lavorare con trasporto.

LEONE
AUTOMERCATO
per sostituire o acquistare un'auto nuova o usata
10024 Moncalieri - Tel. 011/[redacted] - C. Trieste 170 (Rivoli)

Torino fuoristrada
Concessionaria esclusiva per To [redacted] provincia
DAIHATSU TAFT
Officina autorizzata FIAT
Restauro veicoli militari d'epoca

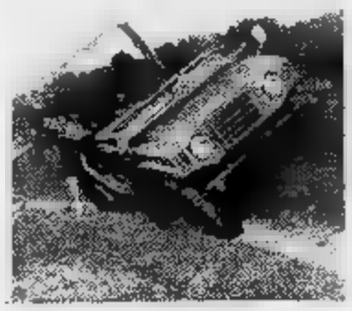

Veicoli fuoristrada nuovi e usati di tutte le marche

Torino Fuoristrada
[redacted]
V.le Villafranca [redacted]
Tel. [redacted]

7 MOTIVI IN PIU' PER SCEGLIERE AUTOFRANCIA
Sistema Usato Sicuro
consegna in 2 ore
pagamento in 36 mesi
piccolissimi anticipi
* valido per le vetture con disponibilità immediata

ANCORA PER POCHI GIORNI AI VECCHI PREZZI*

SCOPRILI PRESSO
concessionaria FIAT
AUTOFRANCIA
C.SO FRANCIA 341 TEL. 712974
C.SO TRAPANI 116 TEL. 339018
sabato aperto tutto il giorno

VISUAL

DI MODA L'ANFIBIO (FA DI TUTTO ED E' DIVERTENTE)

L'ANFIBIO [illegible] PRESTO [illegible] ITALIA

Progettata come autentico fuoristrada ma poi affermatasi per i più svariati usi, la Campagnola della Fiat nelle versioni diesel e benzina conferma la sua validità consolidata in anni di collaudi e di successi decretati da quanti amano il fuoristrada. Versatile, adatta al traffico cittadino ma ai più impervi percorsi di montagna, la Campagnola è offerta in ben otto versioni tutte con cambio a 5 marce (10 con le ridotte), servofreno e servosterzo (quest'ultimo solo sulla versione diesel).

Altra casa di consolidata esperienza la Mercedes presenta una vasta gamma di fuoristrada in grado di rispondere ad ogni esigenza, unendo prestazioni brillanti a confort. Con una potenza che va dai 72 del modello 230 GD ai 156 dei 280 GE (quest'ultimo in grado di toccare i 155 chilometri orari) la Mercedes ripropone quindi anche a questa 59ª edizione del Salone automobilistico tutta la sua gamma di mezzi adatti a ogni terreno, «che — come asserisce la casa tedesca — sono stati collaudati su percorsi dove mai nessuno oserebbe avventurarsi».

Equipaggiato con motore Peugeot diesel (2304 cc, 66,5 cv) della l'UMM, fuoristrada francese prodotto su licenza in Portogallo, è un'altra novità assoluta per Torino, e per l'Italia è previsto nei tipi torpedo a due porte e hard-top a tre porte. Sempre nel terzo padiglione trova spazio la Peking jeep con motore di 2445 cc, fuoristrada analogo al modello in dotazione all'esercito cinese.

Presente in forze anche la Jeep con la nuova gamma già equipaggiabile a richiesta anche con cambio a 5 marce. La casa americana non presenta modelli di nuova produzione ma ripropone quelli già collaudati e apprezzati anche in Italia. Presto la gamma verrà allargata con un modello extra lusso il jeep CJ-7 limited, disegnato per piacere a quanti desiderano rifiniture di lusso in un'utilitaria con quattro ruote motrici accoppiata ad un risparmio di carburante.

Piccola e graziosa ritorna a Torino la Mini-Moke, vetturetta per i giovani. Con cilindrata di 848 cc, è un piccolo fuoristrada che si comporta bene sui percorsi accidentati, ma non rifiuta il caotico traffico cittadino. Sette milioni e mezzo il suo prezzo Iva esclusa.

Infine un veicolo per mille usi. L'anfibio Leopard a 4 o otto ruote. Sulle nevi e in mezzo ad un fiume, Leopard supera pendenze del 60 per cento in arrampicata frontale e del 70 in laterale. Con le sue ruote tutte motrici e tutte sempre in presa, consente una mobilità assoluta nelle più differenti condizioni di impiego.

Altro veicolo fuoristrada anfibio quello presentato dalla Poncin. L'Allover VP 2000 a motore di 600 cc è presente come novità al Salone torinese. Presto sarà importato anche in Italia.

f. v.

COMPRA E VAI...

In occasione del [illegible] torinese, la Lancia propone un'iniziativa destinata a avere sicuro successo. Tutti coloro che acquisteranno una vettura [illegible] il periodo del Salone, potranno assistere gratuitamente ad una [illegible] quattro prove rally e quattro prove endurance a scelta [illegible] sarà impegnata la casa torinese [illegible] maggio fino a novembre. In [illegible] accordo stipulato [illegible] Alitalia e Ventana, la Lancia offrirà ai suoi clienti un soggiorno di quattro giorni (partenza compresa) nelle [illegible] in cui [illegible] impegnata le proprie [illegible]

I tre giorni di soggiorno saranno così suddivisi: una prima giornata riservata ad una gita organizzata, una seconda a disposizione del cliente per una terza da trascorrere sul circuito o sulle strade del rally.

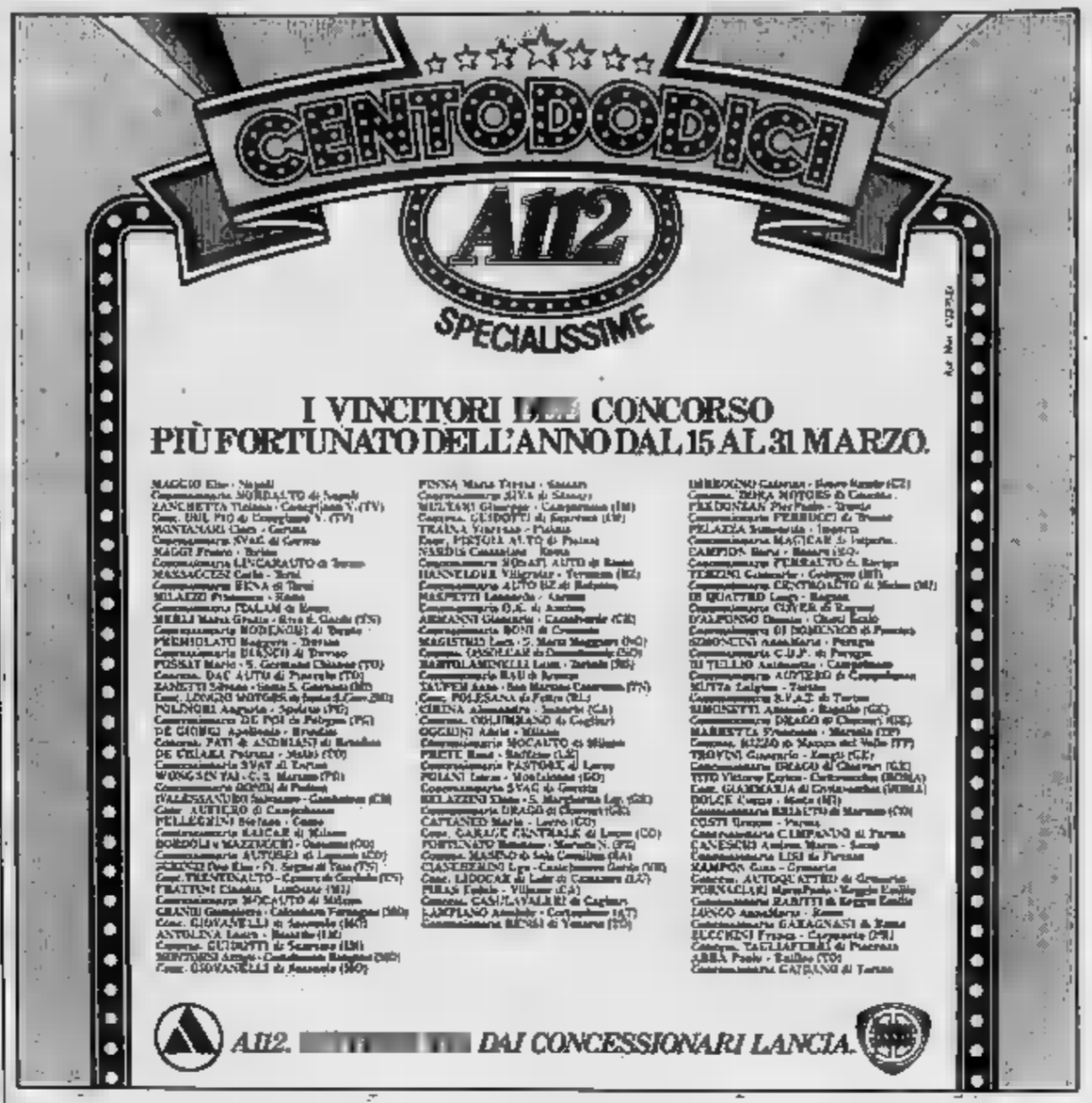

INFORMITALIA ISTITUTO NAZIONALE INFORMAZIONI
Corso Vittorio Emanuele 107 - Tel. 511.024-538.682 - Torino

Rete uno

14 — **Antonio Meucci,** toscano contro il monopolio Bell. Sceneggiato, 2ª puntata (replica), Paolo Stoppa e Rina Morelli. Regia Daniele D'Anza.
14,30 al
14,40 **Emil,** un racconto Astrid Lindgren. 5ª puntata. **Una festa per i poveri**
15 — Dipartimento scuola educazione. **Oltre i pianeti.** gna di documenti astrofisica
15,30 **Tutti** di Marta Flavi, con un cartoon della **Anna dai capelli**
16 — **Happy circus.** Presentano Sammy Liana Orfei. Con un telefilm della serie **days**
17 — **Tg1**
17,05 **Direttissima con la Marco,** disegni animati da «Dagli Appennini alle Ande» Amicis - **America**
18,30 **Tutti per uno,** regia di Marco Zavattini
18,50 Superpoliziotto: **L'ispettore Derrick.** Un voto per detective più popolare
19,45 **Almanacco del giorno dopo**
20 — **Telegiornale**
20,40 Dal Teatro Quirino Roma la Compagnia Alberto Lionello presenta **Cinquant'anni d'amore.** Controscene da un matrimonio testimonianze di Georges Feydau. Con Christian Sica, Ombretta Colli, Renzo Palmer, Pina Cei. Regia di Vito Molinari, 1ª puntata — *Siamo 1950: Giulia ed Edoardo festeggiano nozze d'oro, cinquant'anni di matrimonio, vita insieme. Con il ricordo ripercorrono i primi anni della loro vita insieme. Il varietà, in sei puntate, è liberamente tratto dal teatro di Georges Feydeau*
21,45 **Fantasy.** Musica vedere. Un programma Paolo Giaccio
22,10 **Tribuna sindacale,** a di Jader Jacobelli. Incontro stampa con la Cgil
22,50 **Telegiornale - Oggi al Parlamento**
23,20 Dipartimento scuola educazione. **Il padre dell'uomo.** Un programma Luigia Camaloni e Cesare Giannotti. 4ª puntata. **Il sociale bambini: i coetanei**

Rete due

14 — **Il pomeriggio.** Nel corso del programma Indovino. L'opinione di Vittorio Emiliani
14,30 **Il Paternò,** regia Gianluigi Calderone. 2ª puntata (replica) — *Realizzato nel '78, lo sceneggiato racconta una tragica storia d'amore. Nel 1911 Vincenzo Paternò, ufficiale di cavalleria, uccide la contessa Giulia Trigona, dama di compagnia regina Elena si spara. Scampato, viene condannato all'ergastolo e sarà graziato nel '42.*
15,25 **Scene da «I promessi sposi».** Un programma Mario Procopio. 5ª puntata: La monaca di Monza
16 — **Tv 2 ragazzi.** L'uovo mondo nello spazio - Galaxy express 999 - Helzacomic
17,45 **Tg2 flash**
17,50 **Tg2 Sportsera - Dal Parlamento**
18,05 **Controluce.** Quindicinale teatro e musica
18,50 Buonasera con... **Freddissima** ma **Bongusto,** con il telefilm **Boomer intelligente**
19,45 **Telegiornale**
20,40 **La dell'agguato** (1968), di Robert Mulligan con Gregory Peck, Eva Marie Saint, Robert Forster, Frank Silver. E' uno dei migliori film di Mulligan, che torna lavorare con Gregory Peck, lui già diretto in «Il buio oltre la siepe» — *Nel film stasera Peck è uno scout che guida dei soldati sulle tracce di gruppo di indiani: la sua ultima missione, un piccolo ranch lo aspetta. Con gli indiani ci sono anche una bianca, rapita dai pellirosse anni prima suo figlio, un mezzosangue. Donna e bambino seguono, così lo segue, in un continuo disperato agguato, apache solitario, il padre del bambino. Tra lui e lo scout si svolgerà duello all'ultimo sangue*
22,30 **Appuntamento al cinema**
22,35 **Omaggio a Callas.** Un programma di Idalberto Fei e Giovannella Galpa. Narratore Franco Zeffirelli. 1ª puntata
23,35 **Tg2 stanotte**

Rete tre

17,10 **Rappresentazione Passione:** Dramma sacro abruzzese di origine medioevale
18,30 **L'orecchiocchio.** Quasi un quotidiano tutto di musica
18 — **Tg 3**
19,30 Tv 3 Regioni **Mater,** regia di Sergio Ariotti e coreografie Anna Sagna — *Il programma, realizzato nell'abbazia di Sant'Antonio di Ranverso, riunisce un balletto moderno sul della Passione; la recitazione di parti della laude «Donna Paradiso» di Jacopone da Todi, l'esecuzione dello Stabat Mater di Palestrina da parte Coro sinfonico della Rai Torino*
20,05 **Esperimenti di biologia.** 2ª trasmissione. **Microscopia - Indagine sulla**
20,40 **Il jazz,** musica bianca e nera. Il programma è dedicato Steve Lacy
21,35 **La riproduzione** in 2ª puntata. **Contraccezione. Quando l'amore**
22,25 **Tg 3**
23,30 **Trofeo mondiale monica.** 2ª puntata

Svizzera

15 — Telescuola: **private.** Terza parte: Il germano reale
18 — **Bobo Company:** Il premolare Gigia, cartoni animati
18,05 **Per I** La cassetta arancione, cartoni animati. Terzo episodio: L'olio di ricino
18,10 **Per I ragazzi:** La banda di Graham, telefilm. Terzo episodio: La settimana di William. Regia di Marilyn Fix
18,45 **Telegiornale**
18,50 **Fior favole:** La sposa che dal mare, cartoni animati
19,20 **Il carrozzone,** folklore di ogni paese: Virvon Varvon , la Domenica delle Palme in Carelia. Documentario
19,50 **Il Regionale,** rassegna fatti avvenimenti della Svizzera italiana
20,15 **Telegiornale**
20,40 **delitto:** Delitto in sordina, sceneggiato. Con Gianni Garko, Graziella Galvani, Patrizia Terreno, Diana Torrieri. Regia di Mascia Cantoni
22,10 **Maggiore - Temi** ri- Edward Hopper, documentario Ron Peck
23 — **Telegiornale**

Italia1 58-41-25-23 (Antenna Nord)

14,30 **Avventure e amori a Port Charles,** telefilm.
FILM 15,30 **Le gli di Omar Kayyam,** di William Dieterle, Cornel Wilde, Debra Paget, John Derek. Usa avventuroso 1957.
17 — **Bim Bum Bam,** per i ragazzi: Jenny la tennista, cartoni animati - Marine Boy, cartoni animati - I giovani cowboys, cartoni animati - Babil Junior, cartoni animati.
18,30 **sisters,** telefilm.
19 — **Wroom,** settimanale di automobilismo.
19,30 **Mork e Mindy,** telefilm.
— **Lady Oscar,** cartoni animati.
20,30 **Il americano,** sceneggiato. Prima puntata.
FILM 21,30 **Squadra speciale,** di Philip D'Antoni, Roy Schelder. Usa poliziesco 1973.
FILM 23 — **Il piacere della compagnia,** di George Seaton, con Fred Astaire, Lilli Palmer, Reynolds. Usa commedia 1961 — *Attempato playboy torna dall'ex moglie per il matrimonio della figlia. Lei vorrebbe seguirlo.*
0,30 **L'ispettore Dante,** telefilm.

Montecarlo

17,30
17,55 **La tata Il professore,** telefilm
18,25 **Giocanzoniamo**
18,55 **Shopping.** Guida agli acquisti
19,10 **Telemenù.** Ricetta e consigli di Wilma Angelis
19,20 **Combat,** telefilm
20,15 **Notiziario**
20,20 **Editoriale**
20,25 **Quotazioni oro**

20,30 **Gay** Hit parade internazionale con Amanda Lear
21,35 **Oroscopo**
21,40 **Aggiudicato.** Un quadro per voi. Asta in diretta dagli studi di Montecarlo
23,05 **Notiziario**
23,10 **Editoriale** (replica)

Capodistria

17,30 **Odprta meja - Confine aperto,** trasmissione in lingua slovena. Replica
18 — **Notiziario**
18,40 **ragazzi,** appuntamento con i più giovani: Vacanze alla Haway, cartoni animati
19,05 **La scuola:** Kranj 1981, rassegna cinematografica dei Paesi allineati: India: Il richiamo mare. Documentario
19,30 **Quegli anni, quei giorni,** documentario
20,15 **Telegiornale - Punto d'incontro**
FILM 20,30 **Lo scippo,** Fernando Cicero, con Paolo Ferrari, Gabriele Ferzetti, Annette Stroyberg. Italia, commedia umoristica — *Una segretaria un commendatore, nonché amante del medesimo, si reca in banca riscuotere una grossa cifra per suo conto. Due giovani in motoretta la scippano, ma finiscono contro un'automobile. A bordo questa viaggiano moglie commendatore e il di lei amante.*
22 — **Telegiornale - Tuttoggi**
FILM 22,10 **Film,** replica. Titolo non pervenuto in tempo utile - **Telegiornale - Tuttoggi**

il meglio alla radio

UNO (FM 92,1)

14,28 **loro punto di vi-** Dialoghi degli oggetti di Franco Poletto
15,03 **Ennepluno.** Radiopomeriggio di Lino e Katia Sinò
18 — **Il Paginone.** Rotocalco di attualità culturale ideato condotto Giuseppe Neri
18,05 **Crescendo** anni dell'Orchestra Sinfonica e Coro di Torino. Programma di Lidia Palomba
18,38 **Intervallo musicale**
19,30 **Radiouno jazz** Anni in un programma di Luigi Martini
20 — **20, su il sipario:** I martedì Signora Omicidi il delitto attraverso i secoli. Programma in 13 serate di Franca Cancogni
21,25 **quattro parti della** Programma di Giuseppe Stefano Mizzau
21,52 Ello Pandolfi e Solveig D'Assunta in **Vita da... uomo.** Considerazioni sciolte e guinzaglio di Luisca
22,27 Audiobox **Boring Test.** Programma Angelo Pretolani, Roberto Rossini, Adriano Rimassa

DUE (FM 95,6)

14 — **regia**
15 — **Radiodue 3131** (II parte). Un programma d'intrattenimento diretta
16,32 **Sessantaminuti.** Avvenimenti, attualità, curiosità e musiche del mondo dello spettacolo. Conducono in studio Sandro Merli e Claudia Giorgio
17,32 **Le confessioni di un** di Ippolito Nievo. Lettura integrale a più voci diretta da Guglielmo Morandi
18 — **Le musica** a cura di Laura Padellaro
18,45 **Il giro del Sole:** Il teatro esistenziale I luoghi: «La strada» di Brunello Maffei
19,58 ovvero musica che è sempre piaciuta tutti con qualche piccola parentesi musica d'élite
22 — **notte: Milano.** Testimonianze e riflessioni notturne sul vivere quotidiano

TRE (FM 98,2)

12 — **Pomeriggio musicale** a cura di Paolo Donati
15,30 Materiali di viaggio nel Mezzogiorno a di Pasquale
17,30 **Spazio Tre.** Musica attualità culturali presentate da Benedetta Bini
21,40 **Sergej**
22 — **L'età la Storza il di Bianca Maria** di Franco Catalano (II parte)
23 — Angela Laurenzana presenta **Il jazz**

G. R. P. Canali 42-60-66

FILM 14 — **Ricchezza,** di Gennaro Righelli, con Anna Magnani, Vittorio Sica, Virgilio Riento, Lauro Gazzolo. Italia commedia 1946 — *Una fruttivendola romana decisa a guadagnare ad ogni costo fa la borsanerista. Mette da parte una bella somma, poi un giorno si decide a spendere tutto vivendo in grande.*
15,30 [illegible]
16,50 **Grp spettacolo.**
17 — **Allegra fantasia,** per i ragazzi.
17,55 **Chuck castoro,** cartoni animati.
18,30 **Trider,** cartoni animati.
18,55 **Matt and Jennie,** telefilm.
19,25 **Grp flash.**
19,35 **Grp attualità.**
19,45 **Lune piemontesi.** A cura di Giovanni Arpino.
20 — **La [illegible] mister Howard,** telefilm. Con James [illegible]wart.
FILM 20,35 **Lo chiamavano King,** Giancarlo Romitelli, Richard Harrison, Klaus Kinski. Italia avventuroso 1971 — *King collabora con la legge anche perché i trafficanti d'armi contro cui si [illegible] gli hanno ucciso il fratello e violentata la cognata. I suoi nemici [illegible] addossargli varie colpe, lui scopre il vero [illegible] della gang e fa giustizia.*
22,20 **La donna bionica,** telefilm.
23,15 **Grp flash.**
23,30 **Il [illegible] degli Incas,** di Jerry Hopper, con Charlton Heston, Robert Young, Nicole Maurey. Usa avventuroso 1955 — *Una spedizione [illegible] Ande cerca tracce della civiltà inca. Nel gruppo c'è anche un avventuriero americano che cerca di mettere le mani su favolosi tesori, ma una ragazza riesce a dissuaderlo. Un suo connazionale è invece più avido: ruba e uccide ma viene a sua volta ucciso. Esibizioni canore di Yma Sumac da antologia.*
0,30 **Dai giornali di oggi,** rassegna [illegible] stampa cittadina.
FILM 1 — **Pensionato particolare per signorine di buona famiglia,** Francia commedia 1979 — *Una provinciale trova posto in una pensione equivoca. Poi scopre che la professione è [illegible] ma scopre anche che la maitresse è impegolata in loschi traffici.*
FILM 2,30 **Tutto il mondo ride,** di Grigorij Aleksandrov. Urss commedia 1934.
FILM 4 — **L'amica di mio marito,** di Walleke [illegible] Ameiroy.

Canale 5 Canali 32-36-43-61-69

[illegible] 14,30 **Tre [illegible] per uno scapolo,** di Delbert Mann, con Glenn Ford, Geraldine Page, Angela Lansbury. Usa commedia 1964 — *Scapolo e zitella si incontrano ad un congresso, lui è impegnato con altre donne. Deluso da queste sceglie lei e la sposa.*
17 — **Piccoli gangsters,** telefilm.
17,30 **Laura,** cartoni animati.
18 — **Thanaor 5,** cartoni animati.
18,30 **Popcorn,** musicale.
19 — **Hazzard,** telefilm.
20 — **Aspettando il domani,** sceneggiato.
20,30 **Dallas,** telefilm.
[illegible] 21,30 **La magnifica preda,** di Otto Preminger, con Marilyn Monroe, Robert Mitchum. [illegible] avventuroso 1954 — *Bella e conturbante finisce in una fattoria con [illegible] uomini, uno violento e prevaricatore, l'altro onesto e leale. Sceglie quest'ultimo.*
FILM 24 — **La [illegible] della vergine,** di Ingmar Bergman, con Max von Sydov. Svezia drammatico 1959 — *Tre fratelli uccidono una ragazza. Il padre la vendica uccidendoli tutti, poi decide di espiare costruendo una [illegible] con le [illegible] mani.*
— **Hawaj squadra cinque zero,** telefilm.

R.Tele Aosta Canali 62-31-35

15 — **Telefilm**
FILM 18 — **A V[illegible] Torino, Milano, Roma, spirale della violenza,** Robert Vaughn, Nyree Down, Tony Ahnolt. Inghilterra poliziesco 1974 — *Un agente del Lloyds di Londra accompagnato da [illegible] bella collaboratrice è inviato a Venezia sulle tracce di [illegible] trafugatore di opere d'arte e [illegible] è spedito a New York.*
17,30 **Piloti da [illegible]** telefilm
18 — **Cartoni a[illegible]**
18,30 **L'immortale,** telefilm
19,30 **Notiziario**
19,45 **Lo sport**
20,15 **Ufo Diapolon,** cartoni animati
FILM 20,45 **Gran varietà,** di Paolella, con Maria Fiore, Alberto Sordi, Vittorio Sica, [illegible] Scala. Italia commedia 1955 — *Episodi che illustrano storia del teatro di varietà. Sordi fa Fregoli [illegible] usa la propria arte nel travestimento per allontanare alcuni corteggiatori dall'amata; Sica canta; un comico specializzato nella macchietta del pauroso muore eroe; [illegible] Scala contadina diventa soubrette*
22,15 **Ironside,** [illegible]

Telestudio (Retequattro) Canali 24-45

14 — **Anna Karenina,** sceneggiato.
FILM 14,45 I [illegible] **Hollywood,** di William Castle, [illegible] Richard Conte, Julia Adams. Usa drammatico 1951.
16,30 [illegible] **de Paris,** cartoni animati.
17 — **Gli gnomi della montagna,** cartoni animati.
17,30 [illegible] cartoni animati.
18 — **Jachy,** cartoni animati.
18,30 **Una [illegible] ragazza,** telefilm.
19 — **Police Surgeon,** telefilm.
19,30 **Almanacco storico.**
19,45 **Rocky Joe,** cartoni animati.
20,15 **Aloha paradise,** telefilm.
FILM 21,15 **Dottor Cyclops,** Ernest Beaumont Schoedsack, [illegible] Albert Dekker, Janice Logan. Usa fantascienza 1940 — *Scienziato pazzo trasforma alcuni colleghi in lillipuziani e li rinchiude in una gabbia. Poi cerca di ucciderli [illegible] sono invece loro a farlo.*
23 — [illegible] **della giarrettiera rossa,** Francia commedia.
FILM 0,30 **La [illegible] del serpente,** di José Maesso, [illegible] Helmut Berger, Sydne Rome. Italia-Spagna poliziesco 1974 — *Ispettore cerca di fare la pelle a un boss con l'aiuto di una squadra speciale.*

Quarta Rete Canale 22

FILM 14 — **La colonna Traiano,** di Mircea Dragan, [illegible] Richard Johnson, Antonella Lualdi, Franco Interlenghi, Amedeo Nazzari. Romania storico 1969 — *Tiberio conquista la Dacia ma [illegible] domare sommosse. Allora [illegible] dei suoi generali [illegible] principessa locale e il figlio che nasce [illegible] tutto a posto*
15,30 **Documentario**
16 — **Lucy,** telefilm
17 — **Filmati [illegible] a richiesta**
FILM 18,15 **Romanzo nel West,** di Edwin L. Marin, con John Wayne, Ella Raines, George Gabby Hayes. Usa western 1944 — *Un cowboy si ritrova coinvolto nella lotta fra due donne, una buona e una [illegible] per il possesso di un ranch. Parteggia per la buona, l'aiuta a vincere e infine la sposa*
20,30 **Tarendol,** telefilm
FILM 21,30 **[illegible] Indian, la prova di [illegible] raggio,** di Norman Foster, con Robert Crawford, Johnny Crawford. Usa western 1964.
23,15 **[illegible] Kid,** [illegible]
0,20 **[illegible] e pace,** sceneggiato
FILM 1,30 **Film,** titolo non pervenuto in tempo utile
FILM 3 — **Film**

Teleradio city Canali 44-47

14 — **Love boat,** telefilm
15 — **Doris Day,** telefilm
15,30 **Max Smart,** telefilm
16 — **Operazione sottoveste,** telefilm
17 — **I [illegible] animati [illegible] Barbera**
17,30 **God Sigma,** cartoni animati
18 — **La [illegible] Topolino,** cartoni animati
18,30 **Love boat,** telefilm
19,35 **Operazione sottoveste,** telefilm
[illegible] — **Starzinger,** cartoni animati
FILM 20,30 **L'uomo che uccideva a sangue freddo,** Jacques Deray, con Annie Girardot, Alain Delon. Francia drammatico — *Una donna [illegible] ger quarantenne stressata va in una clinica a riposare. Poi scopre che il direttore del centro uccide i camerieri portoghesi per [illegible] elisir di lunga vita e [illegible] denunciare la [illegible]*
22 — **Sulle [illegible] della California,** telefilm
[illegible] 23 — **Bubù,** Mauro Bolognini, con Massimo Ranieri. Italia drammatico 1971 — *Un fornaio scopre che il mestiere del protettore è meno faticoso e più redditizio.*
FILM 0,30 **La moglie del professore,** di Tim Burstall.

Quinta Rete Canale 47

14,30 **Marco Polo,** *cartoni animati.*
15 — **Star Blazers,** cartoni animati.
15,30 **Oggi parliamo di...**
16 — **Cowboy in Africa,** telefilm.
FILM 17 — **Il tempo [illegible] avvoltoi,** di Fernando Cicero, con Geor[illegible] Hilton, Franck Wolff, Pamela Tudor. Italia western [illegible] — *Due pistoleri rapiscono la moglie di un possidente. Sul luogo in cui deve essere pagato il riscatto cer[illegible] di uccidersi a vicenda. Il bandito che vince si pente, [illegible] i soldi e si mette sulla retta via.*
18,30 **Marco Polo,** cartoni animati.
19 — **Star Blazers,** cartoni animati.
19,30 **Buonasera con...**
20 — [illegible] cartoni animati.
FILM 20,30 **La città sconvolta: [illegible] spietata rapitori,** Italia poliziesco 1976 — *Boss mafioso per sfuggire alla polizia prende in ostaggio alcuni bambini. Un duro commissario però giurato non lasciarselo sfuggire [illegible] di prenderlo lo stesso ad ogni costo.*
22,15 **I nuovi poliziotti,** telefilm.
23,15 **Cowboy in Africa,** telefilm.
0,15 **Telefilm.**
0,45 [illegible] **notte.**

Videogruppo Canali 52-54-57

14,45 [illegible] **sopravvivenza,** piccoli annunci economici in diretta per telefono [illegible] Francesca Audero
15,30 [illegible]
16,30 **Angie girl,** cartoni animati
17 — **Conan,** cartoni animati
17,30 [illegible] **ninja Akanuy,** cartoni [illegible]
18 — **Uaul,** cartoni animati
18,30 **Sottocanestro,** rubrica [illegible] lizzata [illegible] collaborazione [illegible] Lega Nazionale di pallacanestro
19,30 **Videonotizie**
20 — **Uaul,** cartoni animati
[illegible] 20,30 [illegible] **perduto,** di George Pal, con Anthony Hall, Joyde Taylor, John Damm. Usa fantascienza 1961 — *Un pescatore salva la principessa di Atlantide e [illegible] lei si [illegible] nella sua ter[illegible] Qui viene fatto schiavo [illegible] crudele consigliere [illegible] re che mira a prendere il potere, riacquista [illegible] libertà supe[illegible] una difficile prova. Sicuro della lealtà della principessa assieme a lei passa [illegible] contrattacco*
22,30 [illegible] [illegible] [illegible] tele[illegible]
23,30 [illegible]
[illegible] 24 — **Film**

Tele Subalpina Canale 46

17 — [illegible] **per giorno,** telefilm
17,30 **Principessa Zaffiro,** cartoni animati
18 — **A A A Volontari cercasi,** rubrica sul volontariato
19 — **Rubrica di magnetofonia**
19,30 **La danzatrice [illegible] Benares,** telefilm
FILM 20 — **Shango [illegible] pistola [illegible]** con Anthony Steffen. Italia western 1970
21,30 **Cowboy in Africa,** telefilm
22,30 [illegible] **perché**

Tv Flash Canali 39-26

17 — **L'edicola,** [illegible] stampa
17,10 **Cartoni animati**
FILM 17,35 **Dieci italiani per un tedesco,** [illegible] Ratti, [illegible] Gino Cervi, Andrea Checchi, Sergio Fantoni. Italia drammatico
19,10 **Speciale attualità**
19,30 [illegible]
20 — **Concerto,** replica
20,45 **Flash attualità**
21 — **Flash sport**
21,30 **Rubrica sindacale**
FILM 22 — **Era Sam Wallash lo chiamavano [illegible] Sia,** Demofilo Fidani, [illegible] Robert Wood. Italia [illegible] 1970

Rete Manila 1 Canali 37-44

FILM 14 — **Gappa il mostro che minaccia il mondo,** Haruyasu Noguchi.
FILM 16,30 **La [illegible] dell'uomo invisibile,** di Raphael Nussbaum, [illegible] Lvan Desny. Germania fantascienza [illegible]
18,30 [illegible]
19,30 **La [illegible] d'Avignon,** sceneggiato
20 — **Autogestione [illegible] corpo,** rubrica
20,30 **Sherlock Holmes,** telefilm
21,30 **Gran spettacolo di varietà**
FILM 23,30 **La casa della paura,** Inghilterra horror

Studio Nord Canali 49-43

FILM 14 — **Film,** titolo [illegible] pervenuto in tempo utile
15,45 [illegible]
16,15 **Film,** titolo non pervenuto in tempo utile
18 — **Cartoni animati**
19,05 [illegible] **dopo giorno,** [illegible] nacco
19,15 **Canavese oggi**
19,40 **Jim della jungla,** telefilm
FILM 20,50 **Un capitano di 15 anni,** di Clifford Brown.
22,30 **Canavese**
[illegible] 23 — **Il plenilunio [illegible] vergini,** di Paolo Solvay, con Esmeralda Barros. Italia horror 1973

Telecupole Canali 57-64

[illegible] 13 — [illegible] **donna... [illegible] moglie,** con [illegible] Lambiotte (Francia, '73)
14,30 **Programma [illegible]**
15 — [illegible]
16 — **Il mondo [illegible] bimbi**
17,30 [illegible] **Hulk,** [illegible]lm
18,30 **Kimba.** Cartoni
[illegible] — **Società e costume**
19,30 [illegible] **4**
20 — **L'orsacchiotto** [illegible] Cartoni
20,30 **Peyton** [illegible] telefilm
[illegible] 21 — **La vendetta degli** [illegible] [illegible] Rory [illegible] (Usa, '66)
[illegible] — [illegible] [illegible] **della notte**

A3 Piemonte 33-25-27-71-39

FILM 14 — **Film,** titolo [illegible] pervenuto in tempo utile
15,30 [illegible] [illegible]
16 — **Lulù [illegible] fiori,** cartoni animati
16,30 **Hulk,** telefilm
17,30 [illegible] **Jenny,** telefilm
18 — **Agente Pepper,** telefilm
18,50 **Reporter,** telefilm
20 — **Giorno per giorno,** telefilm
20,30 **Bingoo,** tombolone musicale a premi presentato da Renzo Villa
23,30 [illegible]

TUT TAU TO 2

Supplemento [redacted] n. 89 di Stampa Sera [redacted] 23 Aprile 1982

Supplemento speciale per il

cinquantanovesimo Salone dell'Auto

Torino Esposizioni - al Valentino

(21 aprile - 2 maggio 1982)

STAMPA SERA

Tutte per Pippo Baudo

P[redacted] le [redacted] è il [redacted] magico: personaggi famosi che [redacted] e che [redacted]gono, giornalisti, [redacted] di spettacolo. Magari è l'occasione buona per [redacted] notare, per uscire [redacted] delle Tv private e spiccare il [redacted] delle bellissime, [redacted] in verde [redacted] gli [redacted] persino la lacca sulle unghie, [redacted] raggiungere Pippo Baudo, circondato dal cacciatori d'autografi. Pippo [redacted] il tocco d'oro, con[redacted] trasmissione importante, e vallette a «Do[redacted]in» è un traguardo [redacted].

Il verde vestitino appare, a tratti, [redacted] degli [redacted] del Pippo nazionale, poi [redacted]pare, travol[redacted] marea, per riemergere, scorato, sempre più lontano [redacted] agognata.

[redacted] — pensa [redacted] i biondi capelli e rassettandosi la gonnellina [redacted] raldo —. [redacted] un'altra [redacted]». In quella, un signore gentile s'avvicina [redacted] e le porge [redacted] foglio di [redacted] — chiede timidamente — lo [redacted] alla Tv privata [redacted] lo [redacted] un autografo?». Le [redacted], e firma.

Le ragazze in girotondo

SONO due, una bionda e una bruna, elegantemente adagiate sul cofano d'una macchina [redacted] gran lusso. Anche loro [redacted] di gran lusso, mannequins, [redacted]e, pin ups che dir si voglia. La gente passa, si ferma. I mariti rimbeccano le mogli che vorrebbero tirarli [redacted] «Aspetta [redacted] momento, voglio chiedere se hanno il modello diesel». Loro, impassibili, sorridono. E girano. Già, girano: l'auto in questione è sistemata su [redacted] piano ruotante, così [redacted] permettere ai [redacted]ori di ammirarla in tutta la [redacted] eleganza. Il loro ruotano [redacted] la macchina. Le [redacted] fanciulle, ammirate da tanti sguardi maschili, invidiate o criticate da tante visitatrici, fotografate, ammirate, [redacted] fine [redacted] giornata, terminato il lavoro, si struccheranno e rientreranno a casa.Donne come tutte le [redacted]. A parte, forse, un leggero senso di capogiro.

[redacted] SERA
[redacted] Torre
direttore responsabile

Editrice [redacted] S.p.A.
[redacted] Giovanni Giovannini
Amministratore Delegato e [redacted]
Marco Benedetto
Consiglieri Vittorino Chiusano - Luca Cordero [redacted] - Umberto Cuttica Carlo [redacted] - [redacted]co Paolo Mattioli
Sindaci Alfonso Ferrero (presid.) - Luigi Demartini - Giovanni [redacted]

Stabilimento tipografico: Editr. La Stampa S.p.A. - Via Marenco, 32 - 10126 Torino

© 1982 Editr. LA STAMPA S.p.A.

CERTIFICATO N. 367 DEL 23-12-1981

«CAPSULA» A MISURA D'UOMO

Nella proposta di Giugiaro meno esasperazioni aerodinamiche ma più spazio [redacted] più comfort per i passeggeri - Le alternative al veicolo trasporto-persone

ALCUNE [redacted] PROPO[redacted] DA [redacted] SUL [redacted]NALE DELLA [redacted]APSULA» E IL «BONAVENTURA» DI STO

di Vittorio Sabadin

TUTTI cercano di progettare auto basse e allungate, Giugiaro invece [redacted] alza e le accorcia. Tutti [redacted] di ottenere buoni profili aerodinamici e Giugiaro sembra preoccuparsi più degli spazi interni, anche a scapito [redacted] CX. [redacted] stand del [redacted] riservato ai carrozzieri, la sua «Capsula» è un po' una mosca bianca. Eppure [redacted] una delle vetture che hanno maggiormente impressionato il ministro Marcora, che il giorno dell'inaugurazione [redacted] è fermato a lungo ad ammirarla, e molti dei visitatori della rassegna.

La «Capsula» dell'Ital Design apre effettivamente un discorso in parte [redacted] in campo automobilistico, [redacted] piccola rivoluzione che [redacted]trebbe diventare operativa se qualche Casa decidesse di attuarne i principi in produzioni [redacted] grande serie. Il concetto base dal quale è partito Giugiaro è semplice: tutti i veicoli sono composti da varie parti, ognuna con una sua precisa funzione. Ci sono il [redacted], il te[redacted], la carrozzeria, il serbatoio, il bagagliaio, l'abitacolo per i passeggeri.

Sulla «Capsula» alcuni di questi elementi, quelli vitali, sono raggruppati. Motore, telaio, serbatoio, organi di trasmissione, bagagliaio sono stati raccolti in un pianale autonomo e autosufficiente. Su questo pianale possono venire installati diversi tipi [redacted] carrozzeria con altrettante funzioni: trasporto persone, [redacted] attrezzi, ambulanza, furgone.

L'idea ha molti vantaggi. In primo luogo quello [redacted] poter produrre in [redacted] grande serie, riducendo quindi i costi, [redacted] struttura base. Inoltre è possibile usare diversi tipi [redacted] carrozzeria sullo stesso telaio, cambiandoli a seconda delle necessità, con grandi risparmi soprattutto nel settore dei veicoli speciali.

Per restare all'uso tipica[redacted] automobilistico, quello per il trasporto per[redacted], la proposta di Giugiaro [redacted] consente [redacted] ricavare nell'ingombro [redacted] una Fiat 127 molto più spazio per i passeggeri. Sistemando il bagagliaio nel pianale, oltre l'80 per cento della lunghezza massima del veicolo è a disposizione di chi lo utilizza [redacted]. I posti anteriori e quelli posteriori sono ampi e co[redacted]modi: la distanza dal pedale dell'acceleratore [redacted] schienale posteriore è di 2,15 metri, contro il metro e [redacted] un'auto media.

Le ampie vetrate, [redacted] continuano anche al [redacted] sot[redacted] linea di cintura dei passeggeri per favorire la visibilità nelle manovre cittadine, alleggeriscono la linea di un veicolo sicuramente inconsueto, ma curato [redacted] design in ogni particolare. La sezione frontale è molto alta, ma non a scapito delle qualità aerodinamiche. *«Si possono ottenere buoni CX* — afferma Giugiaro — *anche con veicoli alti, ma in ogni caso* [redacted] *Capsula non è nata certamente* [redacted] *proposta aerodinamica».*

Nel prototipo presentato al Salone, è stato ipotizzato l'utilizzo del motore «piatto» Alfa Romeo, il che spiega la ridotta sezione del vano riservato [redacted] propulsore. Giugiaro ha [redacted] previsto [redacted] possibilità di utilizzare motori a cilindri in linea (quindi verticali e non orizzontali come il boxer Alfa Romeo) e ha [redacted] disegnato una nuova versione della «Capsula» [redacted] vano motore arrotondato, che [redacted] raccorda [redacted] il parabrezza. Una raffinatezza: [redacted] cofano è stata riportata in sagomatura [redacted] forma del [redacted] sotto[redacted]; [redacted] posizione [redacted] filtro e dei principali organi.

E' forse prematuro dire se questo prototipo [redacted] un futuro, [redacted] se Giugiaro si è in [redacted] limitato a esasperare, con soluzioni drastiche, una tendenza ormai [redacted] tra i principali [redacted]struttori: quella di utilizzare gli stessi organi meccanici su vetture che differiscono invece nella carrozzeria.

PRIMO GIORNO QUANTA GENTE

● Migliaia di persone, [redacted] prime ore del pomeriggio, nella prima giornata [redacted] apertura [redacted] dell'Automobile. Anche se [redacted] il momento non è ancora possibile [redacted] esatta valutazione [redacted] visitatori, [redacted] che almeno 30 mila persone abbi[redacted] varcato i cancelli di Torino-Esposizioni. Come sempre, il grande afflusso è previsto per sabato e domenica.

● [redacted] consiglio a chi arriva [redacted] fuori città: meglio servirsi del mezzo pubblico che [redacted] di raggiungere in macchina la zona del Salone. I parcheggi — purtroppo — sono limitati e trovare un posto è sempre un'impresa disperata.

● Ricordiamo a questo proposito che un servizio di autobus-navetta trasporta gratuitamente i visitatori muniti [redacted] regolare biglietto di ingresso [redacted] delle Esposizioni [redacted] Valentino al [redacted]zzo del Lavoro e viceversa.

Tante firme davanti alla tv

Continuano anche oggi, [redacted] alla conclusione del Salone, [redacted] incontri [redacted] personaggi [redacted] spettacolo e dello sport allo stand [redacted] Fiat. [redacted] è toccato ai due gemelli Damilano [redacted] al [redacted] Mal, Christian ed Alfredo Pape.

Oggi il programma è ancor più allettante. Sulla grande pedana rotante, sistemata al centro del padiglione, saliranno Renato Pozzetto, Rosanna Fratello, Stella Carnacina e Bertine Osborne. Presenteranno Pippo Baudo e Sabina Ciuffini. L'inizio dell'incontro è fissato per le 16, 16,30. Un'ora di «spettacolo» e [redacted] gli ospiti [redacted] i due presentatori [redacted]ranno a disposizione dei loro fans per domande e autografi.

Anticipiamo il programma di domani: una cantante famosissima. Milva, e l'attore Gian Carlo Giannini.

[redacted] come il successo ieri, i due pomeriggi [redacted] ripresi dalle telecamere di «Italia 1» e [redacted] in differita: l'incontro [redacted], domani [redacted] quello di domani, sabato [redacted]. Stasera, intanto, [redacted] in onda lo show [redacted] Christian, Mal e Alfredo Pape.

POZZETTO

FRATELLO

Italia1 (Antenna Nord)

OGGI E DOMANI

STELLA CARNACINA

GIANCARLO GIANNINI

MA QUANTE AZIENDE PER COSTRUIRE UN'AUTO!

[redacted] Eugenio Ferraris

SI dice Fiat e si [redacted] all'automobile. Come prodotto finito e funzionante, pronto per la [redacted] il cliente. E spesso [redacted] si va oltre, non si «vede» che cosa c'è nell'auto, quante e quali parti la compongono e — soprattutto — da chi e dove queste parti sono costruite.

Dietro la macchina intesa nel [redacted] stretto della parola c'è una miriade di industrie che la Fiat raggruppa sotto il nome di «Componenti». Da cui componentistica, l'insieme — più o meno nascosto, più o meno «nobile» — che contribuisce a rendere funzionale un'automobile. Vediamo di fare una radiografia, forzatamente rapida, [redacted] queste aziende.

SAVARA — [redacted] quasi un cinquantennio il marchio Savara è sinonimo di filtri per impieghi automobilistici. Filtri ed elementi filtranti per aria, olio e combustibile, pur toccando i 15 milioni [redacted] pezzi prodotti annualmente, costituiscono [redacted] dei [redacted] merceologici [redacted] Savara, che in un [redacted] produce [redacted] che 1 milione 800 mila termostati per circuiti di raffreddamento, 1 milione [redacted] mila pompe di alimentazione [redacted]burante ed 850 mila rubinetti [redacted] gli impianti di riscaldamento delle vetture.

VALENTINI — La gomma in campo automobilistico. Le sue numerose produzioni infatti trovano nella [redacted] la loro matrice comune, e si contraddistinguono, in virtù di una tradizione ormai consolidata nel tempo, per le loro caratteristiche qualitative. Valentini è dunque gomma [redacted] l'auto. Dai vastissimo [redacted]mento di tappetini [redacted] l'interno delle autovetture al paraspruzzi e copripedali [redacted] autoveicoli industriali, realizzati [redacted] base e specifiche esigenze [redacted] clienti.

CROMODORA — E' [redacted] divisione del settore autoveicolistico del Gruppo Gilardini. La [redacted] situata a Venaria, alle porte di Torino, si estende su di una superficie di 158 mila mq, dei quali la metà coperti. Gli addetti sono 1300 ed il fatturato nel 1981, ha superato i 45 miliardi. Le linee principali [redacted] prodotto Cromodora [redacted] quattro: [redacted]ri di scarico; [redacted] in leghe

Segue

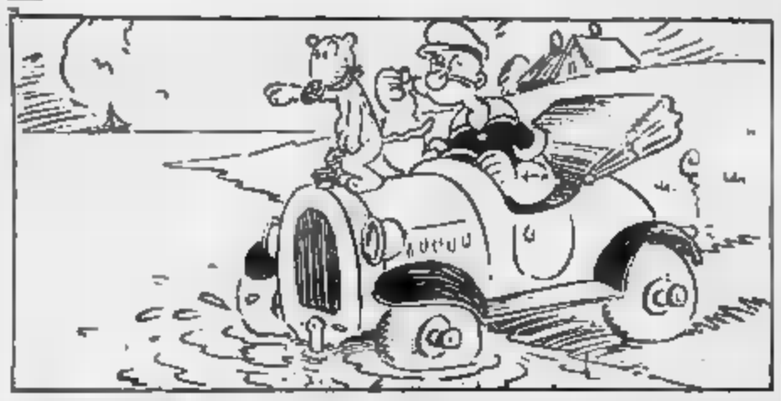

QUANDO LA 102 COSTAVA COME LA ROLLS ROYCE

di Ferruccio Bernabò

LA lunga serie dei Saloni italiani dell'automobile — ne abbiamo parlato ieri — ha avuto inizio nel 1901, dapprima quasi timidamente, con una fetticciola per pochi intimi, poi a mano a mano con sempre maggiori spazi, maggior risonanza, più pubblico. E' vero che per ancora almeno un paio di decenni l'automobile continuerà a rappresentare una specie di oggetto proibito, riservato ai milionari (in lire di allora) un po' snob, ma è altrettanto sicuro che il grande pubblico non tarda a capire quale rivoluzionario progresso fosse racchiuso in quei rumorosi ordigni che cominciavano a contendere al cavallo il dominio della strada. E tuttavia, ancora un bene irraggiungibile: la Fiat 12 HP del 1902 costa 18 mila lire, equivalenti a non meno di 10 anni di lavoro di un impiegato di concetto. Facendo un raffronto approssimativo, sarebbe come comperare oggi una Rolls-Royce.

Ma torniamo alla successione dei Saloni. Dopo la grave crisi del 1907, e fino allo scoppio del primo conflitto mondiale, la manifestazione continua a svolgersi a Torino, sempre al Valentino, in uno dei superstiti padiglioni della grandiosa Esposizione di Arte decorativa moderna del 1902. Le novità si susseguono, dalle prime Lancia straordinariamente innovatrici all'Italia con motore a corsa variabile, dall'Isotta Fraschini con i freni anche sulle ruote anteriori (novità mondiale), all'apparizione dell'A.L.F.A. (Anonima Lombarda Fabbrica Automobili), nucleo da cui sboccerà l'Alfa Romeo, per finire, al Salone del 1913 — dodicesimo della serie — alla 4 modello Zero, prima vettura utilitaria italiana, il cui prezzo scende a 8 mila lire. Ancora troppe per la gente comune, ma già un bel passo avanti.

Poi la guerra (la «Grande Guerra», l'«inutile strage»), la pace di Versailles (pretesto per l'altro conflitto che esploderà vent'anni più tardi), la difficile ripresa delle attività civili. E nuovo una fioritura di fabbriche di automobili: l'America di Henry Ford ha dimostrato che le quattro ruote possono essere la locomotiva dell'economia e, per qualche illuso, la gallina dalle uova d'oro. Riprendono anche i Saloni, trasferiti a Milano nell'ambito della Fiera campionaria. La 14ª edizione, nel 1921, vede la comparsa di nuove marche, alcune delle quali, più o meno di fretta scomparse, lasciano tuttavia una traccia duratura del loro passaggio sulla scena automobilistica. Ecco così l'Ansaldo, l'Aurea, la 4 (erede della Brixia-Züst), la Ceirano, la 5, la Fod, la Temperino.

Al Salone del 1923 è la rivoluzionaria Lancia Lambda, prima vettura al mondo a carrozzeria a struttura portante e sospensione anteriore a ruote indipendenti, mentre appare la prima sportiva Alfa Romeo: la sei cilindri 1500. Due anni più tardi, grande *vedette* del Salone è la Fiat 509, brillante utilitaria con motore a un litro a valvole in testa: costa 16.500 lire, tre anni di lavoro. Eppure è un bel progresso. Altre edizioni memorabili del Salone — che continua a tenersi a Milano — quelle del 1932 (presentazione della Fiat 508 «balilla» (prezzo 10.900 lire), del 1937 (il modello leggero Lancia Augusta), del 1936 (la 500 «topolino», che veramente comincia a essere una macchina accessibile, tanto più che in maggioranza la pagano a rate), del 1937 con la strabiliante Lancia Aprilia, il capolavoro di Vincenzo Lancia, morto nel febbraio di quello stesso anno. E' l'ultimo Salone prima del nuovo conflitto mondiale. Ne riparlerà soltanto nove anni più tardi.

Un'auto al giorno - Scopriamo le prestazioni delle novità-Salone

UN DIESEL ITALIANO PER LA REGINA INGLESE

di Michele Fenu

IL mondo Diesel si amplia in continuo nel segno di una tendenza che va accentuandosi. E se in Italia vi sono ragioni legate alla differenza tra prezzo della benzina e prezzo del gasolio, il successo europeo (seppure in cifre più contenute) si spiega con i minori consumi e i miglioramenti apportati negli anni a questo tipo di propulsore.

Nel settore Diesel una delle «regine» del Salone è la Rover 3500 SD Turbo, che proprio a Torino viene presentata al grande pubblico internazionale. E' la prima volta che la marca britannica, una delle più antiche e prestigiose in Europa, sceglie la via del motore a gasolio. Naturalmente, l'ha fatto in modo degno della sua tradizione, conservando tutte le caratteristiche di classe della produzione e ricorrendo a un «cuore» moderno e competitivo.

E' la Triumph Acclaim (che, come la Rover, appartiene al gruppo British Leyland) il motore giapponese, sulla 2400 SD è italiano, italianissimo. Un motore che nasce a Cento, in Emilia, terra di uomini con la passione per la meccanica. E' il quattro cilindri in linea della VM, una società che dipende dalla Iri-Finmeccanica e che si sta sviluppando sull'onda di una serie di validissime realizzazioni, non ultima un 5 cilindri Diesel, sempre sovralimentato, presentato ieri al Salone.

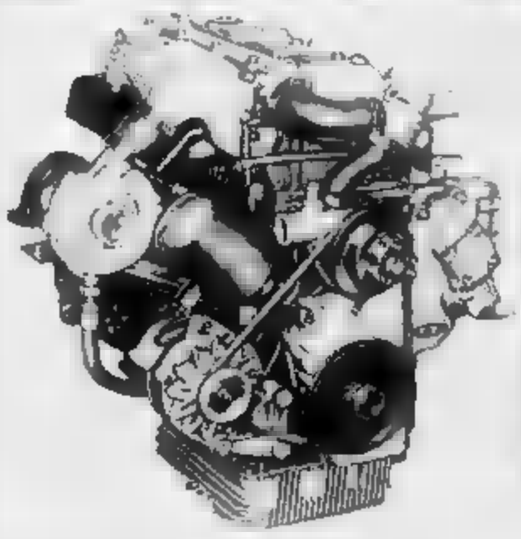

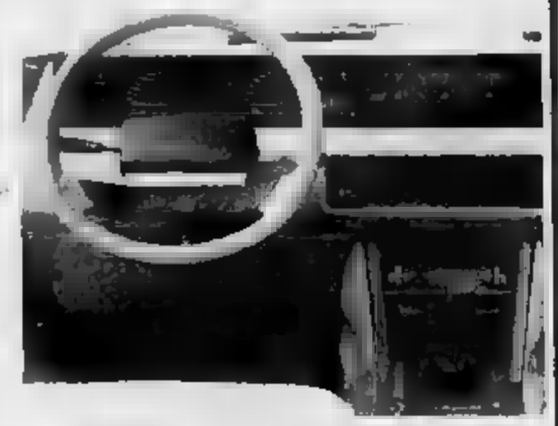

Parliamo del momento del motore scelto per la Rover. Cilindrata 2393 cc, 93 CV a 4000 giri/min., coppia massima kgm 19,2 a 2000 giri/min., un turbocompressore KKK. Un propulsore leggero e brillante, progettato fin dall'inizio per la sovralimentazione: il «cuore» degno della vettura che deve sospingere.

La 2400 SD Turbo, in effetti, non è certo un Diesel economico, nel senso di una vettura utilitaristica, destinata a chi deve pensare soprattutto al risparmio. Ci troviamo di fronte a una alternativa di motorizzazione, e basta. Perché per abitabilità, confort, finiture e sicurezza questa è una vera Rover, un'«arma» in più escogitata dalla 4 per allontanarsi dalle secche di una crisi che sembrava inarrestabile e che avrebbe significato il disastro anche dal punto di vista occupazionale per migliaia di persone.

Ma un'ampia ristrutturazione del personale e degli impianti, 4 investimento di 4 milioni di sterline nel quinquennio 1981-85, il lancio di nuovi modelli stanno portando i primi buoni frutti. La 2400 SD Turbo è (per ora) l'ultima di una serie di novità realizzate dalla BL a partire dal settembre '80: prima la Metro, poi la Acclaim e la Ambassador (una berlina di media cilindrata che sarà importata in Italia). Infine la Rover 2000 e, appunto, Diesel.

Come va questa Rover a gasolio? Il giudizio non può che essere positivo: una bella berlina solida e silenziosa, piacevole da guidare in ogni tipo di percorso e situazione di traffico. Il quattro cilindri VM si sposa magnificamente alla carrozzeria aerodinamica della 2400 SD Turbo. Sul piano dei consumi, per esempio, bastano 8 litri di gasolio per superare i 100 km a 90 l'ora. In tema di velocità, con i suoi 165 km orari, la nuova Rover è la vettura Diesel più rapida del momento.

Il prezzo è stato fissato in 41 milioni 82 mila lire (Iva compresa). Il prezzo è competitivo, soprattutto se considerazione degli elevati contenuti tecnici e tecnologici è questa bella berlina anglo-italiana offre. In ultima analisi è con 4 me questo che il Diesel trova nuovi slanci e possibilità di affermazione in categorie dalle quali un tempo era esclusa come sinonimo di propulsore rumoroso, sporco, poco funzionale. La Rover 3400 SD Turbo è una stimolante pubblicità per la motorizzazione a gasolio.

«PININ» NUOVO CENTRO STUDI

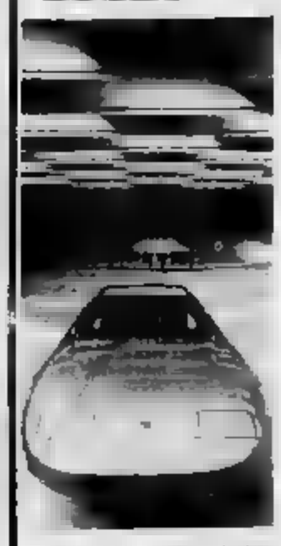

SERGIO *Pininfarina ha presentato ai giornalisti il nuovo Centro studi e ricerche della sua industria, battezzato «Pininfarina Studi e Ricerche Spa». Si tratta d'un 4 piesso di cinquantunmila metri quadrati (quasi quattordicimila coperti). Sorto nella zona industriale di Cambiano, riceve l'eredità del Centro di Grugliasco, che, dopo sedici anni, è rivelato ormai insufficiente per i programmi di sviluppo, di rinnovamento e di diversificazione che la Pininfarina sta svolgendo.*

Commentando l'iniziativa, Pininfarina ha detto che «l'aver deciso di costruire questo nuovo Centro, dal punto di vista imprenditoriale, è stato atto di coraggio e di fede». Ha spiegato: «Crediamo nel progresso e crediamo che, proprio nei momenti di crisi, si debbano prevenire i tempi e fare investimenti per il futuro».

L'impianto di Cambiano è entrato in funzione pochi mesi fa, a gennaio. In uno spazio è stato riservato al Pininfarina, saranno esposte alcune vetture tra le più significative e che storicamente rappresentano tappe fondamentali nell'evoluzione dello stile dell'automobile. r. bo.

Concorso al Salone

Auto e scuola

IL 56° Salone internazionale dell'Automobile di Torino indice un concorso riservato alle scuole di istruzione di primo grado sul tema «Il buon uso dell'automobile migliora la qualità della vita».

Innumerevoli sono i benefici arrecati all'uomo dall'automobile: maggiore mobilità soprattutto individuale (per il lavoro ed il tempo libero), migliore utilizzo del territorio, sviluppo delle comunicazioni, ecc. L'automobile ha causato inconvenienti, in specie nelle grandi concentrazioni umane tipiche della società industriale (problemi di circolazione, di sicurezza, di inquinamento, ecc.): non sempre l'individuo sa fronteggiarli con comportamenti responsabili.

Il «buon uso» dell'auto è determinante per correggere molte situazioni negative. A titolo indicativo il buon uso può dare 1) qualità di guida (sicurezza per chi guida, per chi è trasportato, per chi circola; minor consumo di carburante, minor inquinamento atmosferico; maggiore e rispetto); 2) (curare, assistere, raggiungere luoghi sperduti e ecc.; comportarsi civilmente nel rispetto dell'ambiente); 3 cultura (visitare, conoscere, turismo scolastico, per anziani, invalidi); incontri tra paesi; vacanze intelligenti, ecc.).

Il è aperto a elaborati collettivi di classe (temi, disegni, ecc.), che svolgano uno o più argomenti tra quelli sopra elencati (o altri). Le classi che desiderano partecipare al concorso ingresso al Salone, previa prenotazione presso l'Ufficio Stampa del Salone stesso, tel. 5761.

Per le visite del Salone sono disponibili le mattinate dei seguenti giorni feriali: 22 - 23 - 26 - 27 - 28 - 29 e 30 aprile dalle ore 9,30 in poi; l'ingresso è a corso Massimo d'Azeglio 15 (Palazzo delle Esposizioni a Valentino).

elaborati dovranno pervenire entro il 3 maggio in corso Galileo Ferraris n. 81 - sede Salone Internazionale dell'Automobile. I migliori elaborati verranno premiati entro il 30 maggio a insindacabile giudizio della direzione del .

SEGUE DALLA PRIMA

leggere di alluminio e di magnesio, particolari pressofusi in leghe di alluminio; maniglie; specchi retrovisori.

COSSO — Licenziato per l' dei brevetti De Carbon, da quindicina di anni si occupa della progettazione ammortizzatori e sollevatori a gas. La produzione complessiva raggiunge i 500 mila pezzi annui distribuiti oltre che sul mercato nazionale anche quelli di numerosi Paesi esteri, quali gli Stati Uniti, la Grecia, i Paesi Medio Oriente e il .

— Produce carburatori che sono attualmente adottati come primo impianto dalle maggiori bilistiche mondiali e le nuove applicazioni di primo impianto realizzate sui dei ricordiamo Renault R9, la Fiat Ritmo Abarth e Maserati Biturbo. Oltre ai carburatori Weber produce pompe di benzina, apparecchiature per l'alimentazione con gpl e corpi farfallati per impianti iniezione benzina.

IVI — E' la più importante società operante nel campo vernici e una delle maggiori in Europa. Punta sulla tecnologia di base e su quella applicativa vernice e in coerenza con questa scelta sta sorgendo a Quattordio un laboratorio ricerche, su mq di coperti, che si prevede terminato entro il 1983. Questa nuova realizzazione si aggiunge alle già esistenti strutture finalizzate allo sviluppo come il Centro tecnologico e il Centro colore.

Ultimi, ma tra i primi per fatturato e produzione, **FIAT** e **MAGNETI MARELLI**. Il primo produce lubrificanti ogni tipo veicolo costruito dalla Fiat. Una «linea» che serve milioni di utenti: autovetture, camion, trattori, macchine movimento locomotori. La seconda si occupa delle parti elettriche: accensioni elettroniche di tipo digitale per le vetture di maggior prestigio fino alla semplice ma efficace Zip 2 per le vetturette da città. Batterie dell'ultima generazione (senza manutenzione), candele d'accensione e candelette per motori Diesel ultrarapide, ancora motori d'avviamento, tergicristallo ed alternatori con regolatore elettronico incorporato multifunzioni.

Eugenio Ferraris

Tra la folla dei visitatori del Salone dell'Automobile

DA TOKYO IL PROPRIETARIO DELL'OFFICINA «TORINO»

PER *Marcora, spenturi l'eco delle cerimonie, delle inaugurazioni ufficiali, delle visite di esponenti del mondo dell'auto, della politica, dell'economia, «Torino Esposizioni» è stata invasa dalla folla dei visitatori comuni, degli appassionati, curiosi torinesi, ma anche molti «stranieri»: si calcola che in città, nei giorni del Salone, arriveranno almeno mila persone da tutta Italia, e anche dall'estero.*

Il signor **Tomio Halno**, *39 anni, ha fatto un lungo viaggio. E' arrivato fresco fresco da Tokyo, dove possiede un'officina di autoriparazioni che si chiama «Autotekmica Torino»: è specializzato in vetture italiane, e due anni viene al Salone per aggiornarsi sulle tecniche, per acquistare pezzi di ricambio, per che non boicotta nelle pentole della Fiat, della Lancia, dell'Alfa Romeo e delle altre aziende del nostro Paese.*

«Amo molto Torino — spiega in un italiano più che corretto. — Ci ho vissuto a lungo, ed ho imparato il mestiere in un'officina di Moncalieri. Ogni volta che ritorno nella vostra città, per me è un po' tornare a casa». *Se ne va in inappuntabile giapponese, il panama sulle ventitrè, gli occhiali con la pesante montatura di bachelite nera, l'immancabile Nikkon a tracolla.*

Anche **Silvana Malamilo**, *studentessa 21enne, è «forestiera»: è venuta da Santhià a trovare un amico. Alberto Fusco:* «In questi giorni, più che al Salone, dove si può andare? — *domanda lui, con logica cartesiana.* — Inoltre le auto mi piacciono, e un'occhiata la dò volentieri, anche al momento non ho intenzione di cambiare macchina. Ma non si sa mai».

La passione per le automobili ha indotto la 27enne **Franco Fogli** *di Milano, a «fare un salto al» e, in giornata, con tutta la famiglia, la moglie* **Teresa** *e la piccola* **Tiziana** *18 mesi. La serata ha fatto ritorno a casa, per ripartire immediatamente per Torino: lavora infatti come autista presso quotidiano milanese, questa notte tornerà nella nostra città per consegnare il suo carico di giornali.*

Un altro autista, **Luigi**, *e un guardaparco,* **Tommaso**, *due amici di Venaria, venuti ad ammirare le fuoriserie di sogno esposte negli stands della Ferrari, della De Tomaso, della Lamborghini, i prototipi da 300 all'ora, carrozzerie linee avveniristiche:* «Sono macchine che sulle strade difficilmente avremo occasione di vedere — *dice Luigi* —. la pena di venire al Salone per lustrarsi un po' gli occhi...». *Una specie di proibito?* «Eh sì... a meno che, domenica prossima, non mi scappi il tredici».

Ci sono sogni proibiti e sogni proibiti. I ragazzi dell'Istituto tecnico di Martinengo, in provincia di Bergamo, sono arrivati al Salone in gita scolastica, e rimasti entusiasti non solo delle automobili, ma anche delle gentili hostess: «La fine del mondo — *proclama* **Giorgio Carbonassi**, *15 anni, brandendo la sua Kodak Instamatic* — Metà della pellicola la per le vetture, e l'altra metà per le ragazze». «Le hanno scelte davvero bene — *approva l'amico* — Ma ci anche delle macchine davvero "fuori dagli stracci"».

Riteniamo si tratti di un'espressione altamente elogiativa, e chiediamo a **Roberto** *quali modelli lo abbiano particolarmente impressionato.* «Non ricordo bene — *fa lui.* — Quelli dei grandi carrozzieri, i prototipi, le Ferrari».

Donne e motori. L'abbinamento è classico, anche **Francesca Bononcini**, *50 anni, torinese, nasconde la passione per le auto veloci:* «Stupenda Ghia rossa — *esclama la signora* — Peccato che non ho patente, sennò mi piacerebbe guidare una macchina così».

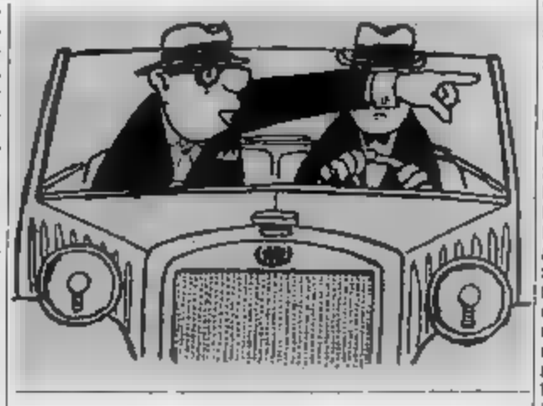

Meno entusiasta il 55enne **Sergio Amatelis**, *farmacista di Poirino:* «Sono venuto al Salone per vedere se c'è qualche novità, ma tutto sommato sono deluso. Forse da queste manifestazioni pretendo troppo, mi aspetto sempre il modello rivoluzionario, l'idea del tutto nuova. E naturalmente me ne esco insoddisfatto. Probabilmente cerco qualcosa che non c'è». *Se ne va scuotendo la testa, ma sottobraccio ha due dépliants della Lancia:* «qualcosa di interessante, tutto sommato, anche il dottor Amatelis l'ha visto.

L'impressione generale è che per buona parte dei visitatori il Salone è una specie di grande spettacolo, dove il ruolo di protagoniste è affidato a loro, alle automobili: poco importa se quegli eleganti sogni lucenti rimarranno, per i più, soltanto dei sogni. La visita al Salone raramente è finalizzata all'acquisto di un'auto, e lo dimostra il fatto che i modelli che, per tutta la durata della manifestazione, restano il centro dell'attenzione generale sono appunto le super-vetture da trenta milioni e le vetture più strane, quelle che poi verranno effettivamente acquistate, le utilitarie, le berline, le auto per famiglia, sono la realtà.

Le mitiche Ferrari sono, appunto, il mito. Uno spettacolo, quindi: all'interno dei quali si articolano altri spettacoli, mille altri richiami. «Ma che auto — *esclamava ieri pomeriggio la quattordicenne* **Tamara**, *estasi davanti allo stand della Fiat dove, com'è noto, si alternano cantanti, attori, sportivi.* — Io al Salone ci sono venuta per vedere Cristiani». *Che, per gli ignari, è il noto cantante che Giovanni Paolo II ha applaudito e che una principessa araba, perdutamente innamorata, ha fatto effigiare sulle monete del suo Paese».*

g. f.

Vinci una «Panda» con Stampa Sera

In occasione del 59° Salone dell'Automobile, «Stampa Sera» pubblicherà ogni giorno, oggi a venerdì 30 aprile, un tagliando in prima pagina.

I lettori che completeranno con e, cognome e indirizzo e lo imbucheranno nei contenitori situati all'interno del Salone (sono quattro, facilmente riconoscibili dalla luce lampeggiante alla sommità), parteciperanno al sorteggio di una Panda «tetto apribile» che verrà estratta in chiusura del Salone alla presenza di un funzionario dell'Intendenza di Finanza. Dal concorso ovviamente esclusi i dipendenti dell'Editrice La Stampa, Publikompass ed i loro familiari.

I Giaguari vogliono lo scudetto ma dopo la sconfitta con i Frogs la strada si è fatta in salita

La squadra torinese di football americano è sponsorizzata dall'Autoclima

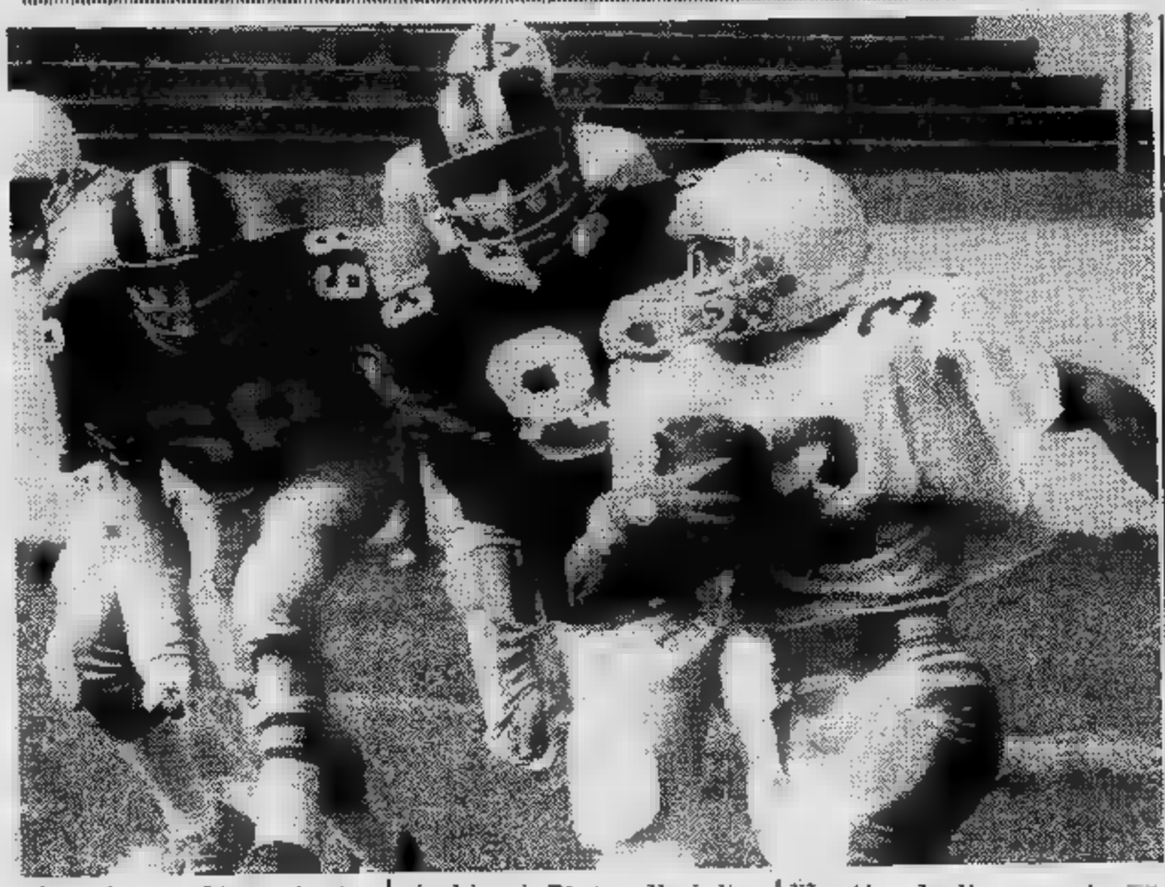

Americano, 24 anni, studente in medicina: Edward Padula ha fatto il proprio esordio in panchina per i Giaguari Autoclima. «*Un giocatore di football americano* [illegible] *improvvisa* — afferma in buon italiano —, *occorrono 6-7 anni perché acquisti la* [illegible] *esperienza. Occorre soprattutto creare la mentalità giusta: nel nostro sport non basta picchiarsi. E' una disciplina molto tecnica*».

E questi Giaguari come sono? «*Fisicamente sono forti: impareranno. Ci vuole tempo*».

Ma a Torino lo scudetto lo vogliono subito. Joe Chirone, prima dell'incontro di sabato scorso con i Frogs, si vantava: «*Sono andato dal presidente dell'Autoclima e gli ho detto di preparare il libretto degli assegni:* [illegible] *promesso* [illegible] *raddoppiarci il finanziamento* [illegible] *vinceremo il campionato e noi vogliamo quei soldi*».

Poi i Frogs hanno vinto (i Frogs hanno sempre vinto contro i Giaguari) e la strada per la squadra torinese si è fatta improvvisamente in salita. [illegible] presidente Chirone però non ha perso il suo buon umore: «*Continuo a dire che voglio lo scudetto qui a Torino: non è un'impresa impossibile*».

Sempre questi Ranocchi di mezzo. I Frogs lo scorso [illegible] proprio nell'ultima giornata [illegible] campionato, rubarono ai torinesi il secondo posto in classifica. Questa volta [illegible] hanno estromessi dal comando del girone Nord, relegandoli [illegible] pari punti con i Bozart di «Big-ram» Crosti.

E' proprio impossibile batterli? «*Non sono certo irresistibili fisicamente* — puntualizza l'allenatore della difesa, Luigi Piccatto —. *Semplicemente, hanno più esperienza* [illegible] *noi. Il difetto in cui continuiamo a cadere è quello* [illegible] *patire an-* [illegible] *troppo le partite sotto il profilo psicologico. Anche sabato abbiamo incassato due mete a freddo: Per il resto della partita le due squadre si sono poi equivalse*».

Per intanto sabato saran[illegible] di scena al Motovelodro[illegible] [illegible] corso Casale i Mastini Mar Ivrea (ore 15), squadra volenterosa, sanguigna, ma certo non in grado di impensierire i torinesi. Un'occasione dunque per riordinare le idee, dare spettacolo, fare incetta di punti e ritrovare il piacere di vincere. Il che non guasta.

Marco Sannazzaro

Il «Bozart Ram» può riaprire il campionato

Dovrebbe espugnare il campo dei Frogs

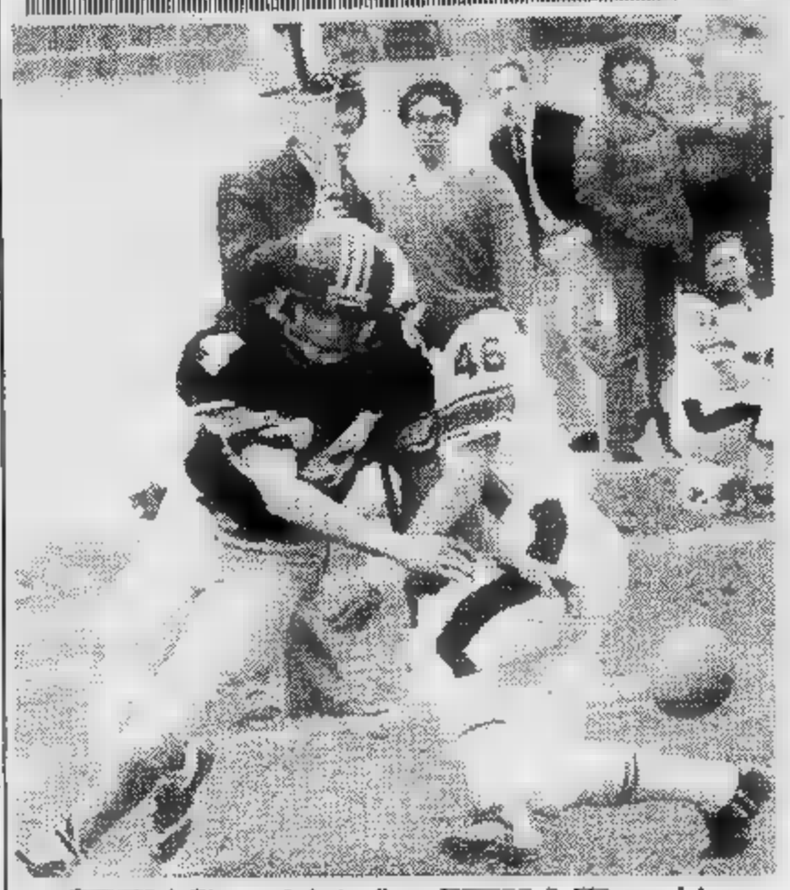

[illegible]i Giaguari Autoclima [illegible] [illegible] loro rivali [illegible] Se infatti gli [illegible] di [illegible] riuscissero ad [illegible] il [illegible] dei Frogs, [illegible] tre squadre [illegible] bero appaiate in vetta alla [illegible] del girone Nord: si ricomincerebbe tutto da capo.

E' Frogs [illegible] - [illegible] Milano l'incontro-clou [illegible] quinta giornata del campionato Aifa, l'ultima di andata.

I torinesi Tauri Istituto [illegible] Lombardo in[illegible] vanno in trasferta sul [illegible] della Pirelli (ore 18, ingresso libero) per [illegible] di conquistare i primi due punti [illegible] torneo a spese dei Seamen Armani.

Per quanto riguarda il girone Centro-Sud sono in programma Manin's [illegible] Milano - Aquile Champion Ferrara, G1000 [illegible] - [illegible] Fatchi [illegible] e Redskins Verona - [illegible] Warriors Bologna.

AUTOCLIMA

climatizzatori per auto

(SPONSOR UFFICIALE DELLA SQUADRA DEI GIAGUARI DI TORINO)

A spasso per boschi e verdi vallate sul sentiero dei Franchi

Un'affascinante passeggiata percorrendo i luoghi dei soldati di Carlo Magno scesi in Italia contro i Longobardi - Secondo itinerario dal Rocciamelone fino a Villardora

A zonzo sui monti della Val di Susa percorrendo sentieri ed itinerari inconsueti, alla scoperta di antiche tracce storiche, dei villaggi alpini, dei pascoli, del tempo che fu, in piena armonia con l'ambiente e la natura.

Lo hanno chiamato il «*sentiero dei Franchi*», ricordando Carlo Magno, che nel 763 valicò il Moncenisio e [illegible] per sconfiggere i Longobardi alle Chiuse d'Italia. [illegible] percorre in parte il «*via Francorum*».

L'idea fu dell'associazione «*Amici di Gravere*», poi vi aderirono il Cai, infine vi fu l'appoggio delle due Comunità montane e della Regione. Ed è così che è sorto questo itinerario che dall'Abbazia di Oulx arriva dopo 60 chilometri all'Abbazia della Sacra di S. Michele, sul monte Pirchiriano.

Ovviamente è tutto da percorrere a piedi. Zaino in spalla, macchina fotografica e spirito escursionistico, dimenticando le comodità moderne, per un tuffo nel verde, lungo quei sentieri che sono stati tracciati [illegible] dalle popolazioni locali.

Ovviamente tutto il percorso è stato disegnato con [illegible] siti segnavia, con venti targhe in legno che indicano le maggiori località che vengono attraversate. Il «*sentiero dei Franchi*» è sulla destra orografica della Val Susa. Comincia a Oulx in alta Valle e subito s'immette nel parco del Gran Bosco di Salbertrand, tra cervi, camosci, caprioli, che popolano questa incredibile foresta alpina.

Si arriva al Pian del Frais, a 1490 metri dove si può ammirare l'opera distruttiva dell'uomo, che sta abbattendo le conifere per tirare su piastri di cemento. [illegible] si prosegue per la Losa, a [illegible] metri, alla Grangia di Mattie, e si arriva a Pian Cervetto di Bussoleno. Qui vi è anche un albergo rifugio del Cai. È una [illegible] più belle zone [illegible] Val Susa, fortunatamente rimasta ancora intatta.

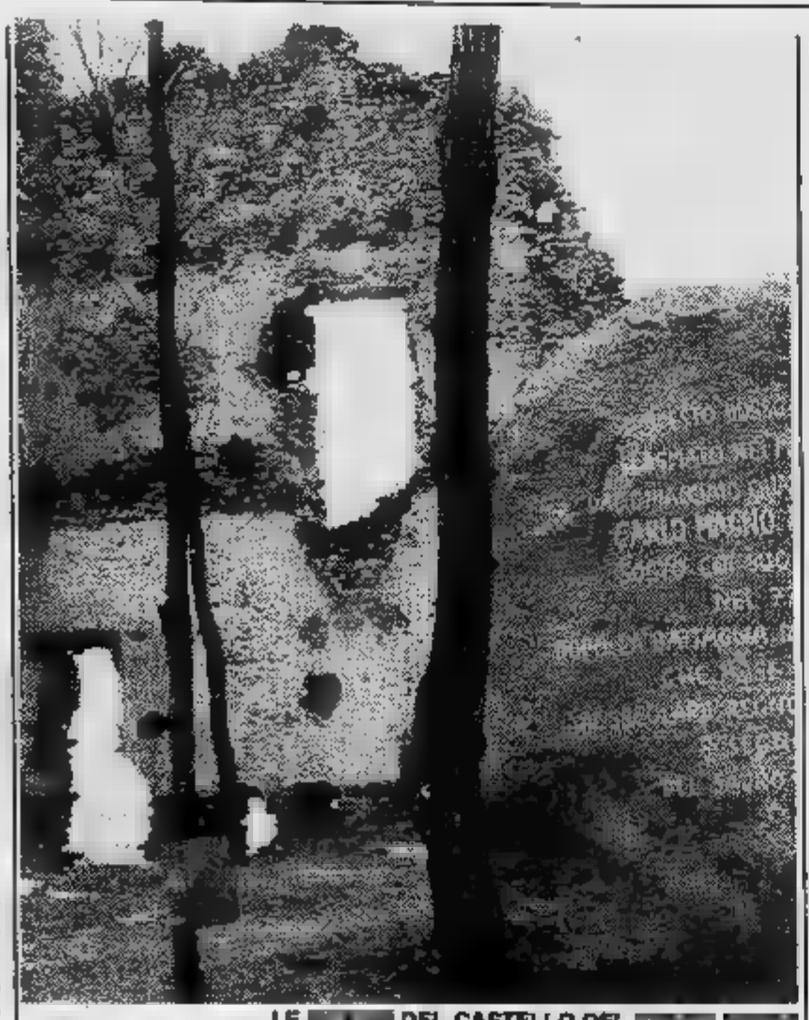

LE [illegible] DEL CASTELLO DEL [illegible]

Siamo ai confini del parco Orsiera-Rocciavrè tra foreste di pini, abeti, querce e castagni. Dal rifugio del Gravio a [illegible] metri si può deviare per l'Abbazia di monte Benedetto e scendere fino alla Certosa di [illegible] a 673, sulla [illegible] di Villarfocchiardo. Poi si risale il Colle dell'Orso a 1900 metri; dopo vi è una graduale discesa nei boschi di [illegible] e ontani, [illegible] come una foresta tropicale, fino al Col Bione di S. Antonino, poi al Biennale di [illegible] metri infine alla Sacra di S. Michele.

È così che si riscopre il volto verde nascosto della [illegible] Susa, passando tra valloni e torrenti, villaggi e rifugi, foreste e boschi, lungo un tragitto tracciato di giallo e la sigla «Sf» (sentiero dei Franchi). Ovviamente lo si può fare in varie tappe, perché l'itinerario è raggiungibile anche con strade carrozzabili.

Per la [illegible] val di Susa è stato allestito un'altro percorso alpino sulla sinistra orografica, [illegible] caratteristiche molto diverse dal «*sentiero dei Franchi*»: si viaggia sempre in montagna, ma alla ricerca [illegible] pascoli e dei più sperduti villaggi alpini, lungo un itinerario di 55 chilometri, che parte [illegible] Rocciamelone e scende fino [illegible] Torre del Colle a Villardora.

Stavolta non c'è più il mare di verde e le foreste del percorso situato sul versante opposto. Ci sono mulattiere, sentieri tra pascoli, rocce, pietraie. Forse più impegnativo, ma sempre affascinante, essendo un continuo balcone [illegible] vallata. Questo tragitto è stato preparato [illegible] Gruppo ricerche cultura montana. Si parte dal Colle della Croce [illegible] ferro sul Rocciamelone, si scende [illegible] bassa Valle nel vallone del Prebech [illegible] Chianocco, quindi fino a Pavaglione. Poi [illegible] mulattiera porta a Maffiotto [illegible] monti di Condove e qui c'è la deviazione per le vallate del Gravio dove [illegible] contano [illegible] di villaggi abbandonati e alpeggi [illegible] migliaia di capi di bestiame in un ambiente rimasto intatto [illegible] secoli. Quindi si sale al colle Portia.

Il percorso porta in seguito [illegible] Colle Colombardo (dove [illegible] leggenda parla di immensi tesori sepolti dai Longobardi); poi dal Civrari si arriva al colle del Lys ed infine si scende [illegible] Torre [illegible] Colle. È tutto con un dislivello di 1000 metri. Praticamente questo tragitto permette [illegible] camminare in un ambiente con diverse caratteristiche morfologiche e di paesaggio.

[illegible] percorsi per un turismo da scoprire per una nuova concezione di visitare o rivisitare la montagna. Per capire l'ambiente, la vita dei pochi sopravvissuti, la necessità [illegible] riconquistare la giusta serenità dopo una bella camminata in compagnia, in posti dove l'uomo può ritrovare [illegible] stesso e antichi valori dimenticati.

TERRASERENA
Studio Immobiliare
Caselle Torinese - Via Aviglana 49 Tel. 998873

INFORMITALIA ISTITUTO NAZIONALE INFORMAZIONI
CONTROLLI - INDAGINI - INFEDELTA' - ESITO ASSICURATO
Corso Vittorio Emanuele 107 - Tel. 511.024-538.682 - Torino

COMPLESSO LA FORNACE - ALPIGNANO
INVITO DELLA PIZZERIA FONTANBLU' - ALPIGNANO
Via Fornaci 49 - Str. per Valdellatorre Tel. (011) 967.4915
Pizza Margherita al mattone in forno a legna [illegible] di birra L. [illegible]
15 pizzaioli rustici - 15 tipi di pizza
CHIUSO IL MERCOLEDI'
SALA DANZE
Tutti i sabati dalle 21 alle 24 gran ballo liscio
Tutte [illegible] domeniche [illegible] 15 alle 19 e [illegible] 21 alle 24
Animatori lo [illegible] di RADIO MUSINE' INTERNATIONAL
IL RISTORANTE LA FORNACE
ALPIGNANO - [illegible] Fornaci [illegible] per Valdellatorre
Invita a gustare la cucina di nonna Amalia. Tutto espresso ed alla griglia
Gradite le prenotazioni - Chiuso il mercoledì
Saloni per ricevimenti e matrimoni
Tel. (011) 967.4915 - [illegible]

Studio Immobiliare
Il Centro
ORGANIZZAZIONE VENDITE IMMOBILIARI
[illegible] AMBROGIO - C.so Moncenisio 105 Tel. [illegible]
CONDOVE - P.zza Martiri della Libertà 11 Tel. 964.4805
VENDE:
1) CONDOVE Villetta con terreno, ottima posizione
2) CONDOVE Villa bifamiliare appena ultimata con terreno
3) ALMESE Villa bifamiliare posizione panoramica con terreno
4) BUSSOLENO Rustico [illegible] ristrutturare con terreno, posizione panoramica
Vendita specializzata prefabbricati
Edifici [illegible] - [illegible] e plurifamiliari [illegible] (capannoni - [illegible] - serre)

STUDIO MANFREDI
Chiusa S. Michele
VENDE
in Bassa Val Susa
rustici da riadattare
ville uni e bifamiliari
alloggi in condominio
2-3-4 camere
+ servizi
e box auto
Per informazioni
tel. (011) 964.4188

AMAR
Istituto Medico Specialistico
Laboratorio Analisi
S. ANTONINO
VIA VAIE, 37 - TELEF. 96.49.184
Urologia Nefrologia
Dentista Otorino
Dentista bambini Neurologia
Ginecologia Radarterapia
Dietologia Chirurgia
Aut. G.R. 15-4-81 n. [illegible]

C'è pericolo di alluvioni manca la protezione civile La Regione è sotto accusa

Un'indagine idrogeologica della comunità montana - «Gli interventi di prevenzione devono essere inseriti nel piano pluriennale» - I paesi e le zone «nell'occhio del ciclone»

In bassa val Susa esiste il reale pericolo di alluvioni in caso di maltempo persistente. Lo ha accertato un'indagine idrogeologica fatta eseguire dalla Comunità montana. Ora c'è denaro per avviare le opere di difesa del suolo, perché il governo ha tagliato i fondi alle Regioni.

Una vivace protesta è stata espressa dal consiglio della Comunità Bassa Val Susa, che all'unanimità ha dichiarato: «*I tagli imposti alla spesa pubblica privano le Regioni dei fondi di attuazione della legge 64, che consente di sistemare il suolo. Va evitato il metodo di sottovalutare i rischi esistenti, perché finora i danni subiti sono sempre stati superiori alle spese necessarie per la prevenzione*».

Inoltre gli amministratori della zona puntano il dito contro la Regione perché «*gli interventi di prevenzione sul pericolo incombente a nuclei abitati, produttivi e infrastrutture, devono essere inseriti nel piano pluriennale regionale*». Questo perché alla richiesta di finanziamenti l'assessorato regionale all'Ecologia ha risposto di avere le tasche vuote o quasi.

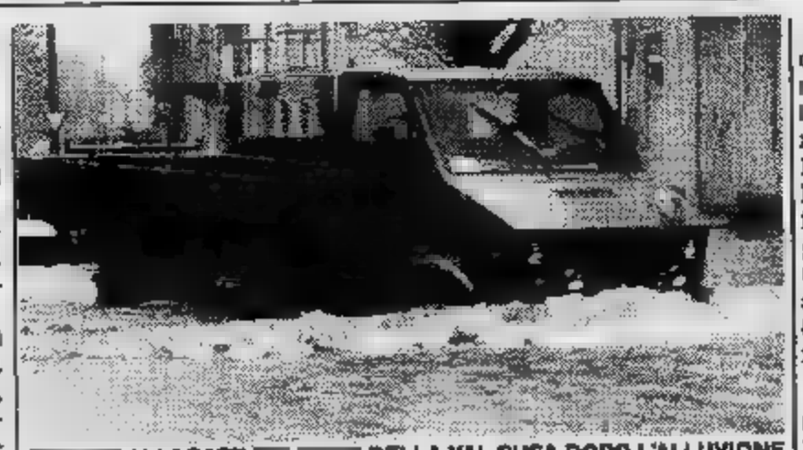

ALLAGATE LE CASE DELLA VAL SUSA DOPO L'ALLUVIONE

Quali sono i paesi e le zone che in caso di piogge persistenti rischiano di essere alluvionati? Dall'indagine idrogeologica fatta «Geocop» emerge che la situazione è critica quasi ovunque nei 25 comuni della Valle. Ma vi sono nove zone sulle quali scorrono torrenti, fiumi e canali, dove occorre intervenire d'urgenza.

Sono le zone di Villarfocchiardo e S. Antonino (già gravemente allagate un anno fa) per le quali bisogna realizzare un canale scaricatore dei torrenti in piena. Poi vi è la zona Cenischia, minacciata dalla verticalità dei torrenti che si gettano nel fiume. Numerosi centri abitati sono minacciati. A Rubiana invece c'è la montagna che smotta, si muove, cammina, e c'è in pericolo e il Genio civile in continuo allarme.

Occorre poi intervenire nell'alveo del torrente Prebech di Chianocco, che ha già spazzò via dalla Val Susa, i paesi, strade e ferrovie. Devono essere sistemati i conoidi di vari torrenti pericolosi come lo Scaglione (dove si stanno eseguendo lavori di protezione dell'autoporto di Susa per 100 milioni); i rii Gerardo e Pissaglio a Bussoleno ed il torrente Gravio di Condove.

L'indagine sul dissesto del territorio montano della bassa val di Susa è stata presentata al Genio civile, Magistrato del Po, Comitato nazionale delle ricerche, Regione ed autorità. Ora ancora una volta si chiuderà la stalla quando i buoi sono fuggiti?

La protezione del territorio è sempre stato uno degli impegni assunti dalla Comunità montana, la quale ha organizzato più di un anno fa un corpo di guardie ecologiche. Finora su 18 persone che hanno superato il corso ed effettuato il giuramento, 7 (in 7 mesi) è giunto il decreto prefettizio che li autorizza a svolgere l'attività di guardia ecologica. Gli altri sono in attesa che la burocrazia acceleri questo lungo iter, perché il loro compito di tutela del bene ambiente viene vanificato. Tra l'altro capita che la pretura ad Avigliana venga ritenuto valido il giuramento già effettuato per la trascrizione sul decreto prefettizio; mentre a Susa no lo ritiene tale, per cui le guardie devono giurare due volte.

Dopo il primo corso ora le due Comunità montane (alta e bassa valle) si sono accordate per un unico ciclo di lezioni. E' iniziato martedì scorso e lo frequentano 60 giovani, per lo più dell'Alta valle. Proprio in questa area si sente maggiormente la necessità della tutela del territorio e del paesaggio, sovente «*violentato*» da persone incivili, cittadini, ma anche locali.

Finora 18 guardie ecologiche hanno effettuato un'opera di convincimento per la tutela dell'ambiente. Ma solo non è bastato, qualcuna è stata anche minacciata. Nella seconda fase si passerà invece alla applicazione delle sanzioni per chi calpesterà i prati e butterà immondizie. E' questo uno degli aspetti più gravi. Infatti le sponde della Dora Riparia specie a Borgone, sono diventate il ricettacolo di tutto, ormai sono un autentico immondezzaio. Il fiume sovente è considerato una fogna, nella quale si può scaricare qualsiasi cosa.

Nelle scorse settimane gli agenti dell'assessorato provinciale all'ecologia hanno denunciato al sindaco di Avigliana e al magistrato un'azienda che scaricava una gran quantità di cromo in un canale poco distante le prese dell'acquedotto di Buttigliera Alta.

L'Università della terza età sbarca in Val Susa

L'Università della terza età, dalla città è sbarcata in provincia. In val di Susa — con la collaborazione della Comunità montana Bassa Valle — le lezioni si tengono ad Avigliana e Susa. Ecologia e storia locale, il Cristianesimo e la medicina, i valligiani e l'ambiente.

Le lezioni sono cominciate da una settimana e sono seguite da un buon numero di persone, non solo anziani. Tra i relatori c'è anche personalità particolare: il vescovo di Susa mons. Vittorio Bernardetto.

«*E' un primo esperimento* — precisa mons. Bernardetto — *di servizio agli anziani e ai fedeli. L'importante è che siano contenti gli allievi*».

Mons. Bernardetto spiega la storia del Cristianesimo, ma non solo. Bensì con la collaborazione del dott. Taccia, pastore valdese. «*Siamo Chiese sorelle* — dice mons. di Susa — *e siamo convinti che occorre esaminare tutto quello che come cristiani ci unisce, mentre di fatto ci sono poche cose che ci dividono. Ovviamente ci sono più ragioni per evocare lotte passate*».

Dice sia mons. Bernardetto che il pastore Taccia si dividono gli argomenti da illustrare e le risposte alle domande degli allievi. «*Sovente siamo sulla medesima linea* — afferma mons. Bernardetto — *e c'è una unica comunione sulla dottrina di Cristo. Purtroppo è volte è difficile uscire dallo schema mentale del predicare, per cui cerchiamo di tenere né sermoni né omelie, ma parlare e spiegare per chiarire*».

ALIMENTAR STORE
sidis
IL GROSSISTA DI FAMIGLIA
C.so Torino, 54
AVIGLIANA
SIDIS, la più grande catena di discount alimentari in Italia

CENTRO PREFABBRICATI VAL SUSA
Progettazione e messa in opera di:
case prefabbricate - capannoni
box - stalle - recinzioni - solai
Via Umberto I 43
S. Ambrogio di Torino
Per informazioni rivolgersi
ARCH. D'ACUNTO
Tel. (011) 939.761 (dopo le ore 18)

HOTEL HERMITAGE
Incantevole posizione panoramica in un mare di verde e dominante i laghi
Grande parcheggio privato
Aperto tutto l'anno
AVIGLIANA - Via Sacra di San Michele
Tel. (011) 938.150

ARREDAMENTI
So.co.me.va.
Soc. S.r.l.
Centro cucine componibili in legno
Soggiorni e camere moderne
Sale Barocco in noce intagliate a mano (anche grezze)
Camerette ragazzi e salotti
Ritiro e valutazione mobili usati
SUSA - Str. Statale 24 n. 10 - Tel. 0122/32.002

STOCK - AUTO
CITROËN
SEDE: 10050 CHIUSA S. MICHELE
Via Susa, 95 - Telefono (011) 964.4301
ESPOSIZIONE: 10059 SUSA
Fraz. S. Giuliano S.S. 25 - Telef. (0122) 31.979
VISA II CLUB L. 4.951.000
DYANE 6 L. 3.856.000
LNA L. 4.473.000
IVA ESCLUSA

Sub-forniture

I piemontesi alla Fiera di Hannover

HANNOVER — Otto aziende piemontesi espongono — sino al 28 aprile — le proprie produzioni nei padiglioni della subfornitura e degli elettrocomponenti della Fiera internazionale di Hannover. La partecipazione alla [illegible] è stata promossa ed è curata dal Centro Estero Camere Commercio Piemontesi.

Le aziende piemontesi presenti sono [illegible] qualificate: si tratta delle ditte E.E.D. di Volpiano, Nordel di Pessinetto, Due A di Torino, G.M.G. di Beinasco, Omer di Orbassano, [illegible] di Frossasco, Stampal di Caselette, Util di Villanova d'Asti.

Le aspettative di [illegible] sono rilevanti. Il salone di Hannover è uno dei più importanti del mondo: [illegible] pensare che all'edizione precedente hanno partecipato 5500 espositori (su [illegible] coperta di 544.000 mq e 270.000 all'aperto), le cui produzioni [illegible] state viste da 550.000 visitatori provenienti da oltre cento paesi. Significativa in particolare la crescita [illegible] sezione subfornitura, [illegible] è passata da 126 espositori nel 1977 ai 534 nell'81 e da 24.000 a 46.000 visitatori professionali.

Come sempre, le aziende che partecipano all'iniziativa del Centro Estero contribuiscono in maniera rilevante alle spese, risultando a carico dell'organismo camerale solo l'interpretariato generale, il telefono centralizzato, l'energia elettrica, la pulizia generale degli stand, le tessere di ingresso e l'assistenza per ogni tipo di problema (doganale, valutario, commerciale.

In vetrina le macchine dei campi

Da domani a Savigliano la prima fiera della meccanizzazione agricola Cento espositori da tutta la Regione - Dalla zootecnia all'industria casearia

SAVIGLIANO — *Si apre domattina la «Fiera della Meccanizzazione Agricola», che l'Ente [illegible] valorizzazione delle attività economiche della Provincia di Cuneo, la Camera di Commercio, la Provincia, il Comune e la Cassa di Risparmio di Savigliano hanno organizzato con felice intuizione nella «capitale» dell'agricoltura della «Granda».*

«Scopo della manifestazione — spiega il dottor Giacomo Oddero, presidente della Camera di Commercio — è di presentare annualmente agli operatori del settore un'ampia e specializzata rassegna di macchine agricole che per destinazione e impiego investono tutte le aree di produzione: pianura, collina e montagna».

Secondo gli enti organizzatori, [illegible] fiera della meccanizzazione agricola in provincia di Cuneo si rendeva quanto mai necessaria e opportuna per la valorizzazione di un settore la cui economia ha da sempre rivestito particolare importanza nel contesto artigianale e industriale [illegible] Cuneese».

La Fiera, che si concluderà martedì prossimo, occuperà [illegible] mila metri quadrati di superficie suddivisi fra le piazze Schiapparelli e del Popolo con [illegible] centinaio di espositori provenienti dalla provincia e dall'intera regione. Molte richieste di partecipazione [illegible] hanno potuto essere accolte per [illegible] di spazio, [illegible] Comune di Savigliano si è già impegnato a reperire per la prossima edizione [illegible] maggiore superficie fieristica.

«Abbiamo scelto Savigliano — dice Giacinto Chiri, attivissimo direttore dell'Ente [illegible] Sviluppo che ha sede presso la nostra Camera [illegible] Commercio — perché si trova al centro di una [illegible] dove è largamente diffusa l'attività di produzione di macchine e attrezzature agricole nonché spinti dal fatto che a Savigliano nel periodo pasquale si svolgeva già [illegible] rassegna sia pure [illegible] specializzata del macchinario agricolo. La Fiera accoglie e presenta macchine dei seguenti settori: cerealicoltura, foraggicoltura, viticoltu[illegible] e industria enologica, attrezzature per la zootecnia, [illegible] trasformazione casearia».

L'inaugurazione ufficiale avverrà domattina [illegible] 10,30 e la mostra rimarrà poi aperta tutti i giorni fino a martedì dalle 9,30 alle 20 ininterrottamente.

g. d. m.

■ Consorzi [illegible] - El[illegible] - [illegible] — *Le società Ansaldo, Elsag e Selenia, secondo le linee concordate con le rispettive finanziarie Finmeccanica e Stet del gruppo Iri, hanno deciso di intraprendere una collaborazione nei campi [illegible] robotica, della progettazione e fabbricazione con l'aiuto del calcolatore (Cad-Cam) nonché dell'elettronica biomedicale che [illegible] raggiungere obiettivi più vasti di quelli ottenibili singolarmente da ciascuna [illegible]*

Salvataggio per la Novamec?

NOVARA *(l. a.)* — Sempre nella spirale della crisi la «Novamec», l'azienda novarese che produce macchine per la lavorazione e la rigenerazione della plastica. Da tempo è in atto [illegible] contorta e intricata vertenza tra la direzione e alcuni istituti di credito che dovrebbero garantire il rifinanziamento.

La «Novamec» si dibatte in [illegible] seria vertenza, atta a sbloccare una crisi finanziaria che rischia di portare l'azienda entro breve tempo a [illegible] definitiva chiusura. Ora, dopo incontri e vertenze a tavoli unificati, la mediazione del prefetto e dell'amministrazione comunale sono riusciti [illegible] aprire qualche spiraglio di soluzione.

Si è giunti a un sostanziale accordo sull'esigenza di procedere al rifinanziamento, ma secondo quanto affermato [illegible] temente dalla Fim, alcuni istituti di credito avrebbero frapposto obiezioni e ritardi. Tra gli istituti di credito è pure inserita la Banca Popolare di Novara, che dopo l'assemblea annuale dei soci, svoltasi la scorsa domenica, si spera abbia precisato e definito la [illegible] posizione in ordine alle necessità della «Nova[illegible]

Insetticidi, guerra aperta

[illegible] — *L'imminente approvazione da parte della Camera dei deputati del disegno di legge sui cosme[illegible] ha sollevato [illegible] proteste delle organizzazioni [illegible] farmacisti. Il punto più contestato si riferisce all'uso delle proprietà disinfettante e antisettica attribuibile ai prodotti cosmetici. Infatti, [illegible] a tali attribuzioni l'impiego di sostanze conservanti che, secondo i farmacisti, costituisce [illegible] grave pericolo per la salute pubblica e [illegible] indebolimento, [illegible] fenomeni di resistenza batterica, delle difese dell'organismo alle infezioni. Da ultimo, le categorie far[illegible] vedono nell'emenda[illegible] della legge, che attribuisce ai cosmetici un'azione antisettica e disinfettante, l'apertura di una «falla enorme nella regolamentazione [illegible] prodotti igienico-sanitari, per cui prodotti medicinali, terapeutici e preventivi usciranno [illegible] farmacie e saranno venduti nelle profumerie e nei supermercati».*

L'associazione dell'industria di profumeria, [illegible] parte sua, [illegible] che l'attribuzione [illegible] disinfettante [illegible] cosmetici è caratteristica «secondaria e successiva» a quella primaria che rimane pur sempre cosmetico-deodorante. Quindi [illegible] perfettamente legittima la [illegible] fuori dalle farmacie, vista l'assenza di finalità terapeutiche degli stessi preparati.

Caselle «decolla» verso l'Europa

TORINO — Dal [illegible] per due volte la settimana, un aereo dell'Alitalia collega direttamente Torino con Bruxelles, la «capitale» della Comunità Europea; dal 2 gennaio, inoltre, Torino e il Piemonte [illegible] collegati [illegible] volte la settimana con Barcellona, la maggiore città industriale [illegible] Spagna. *«E' un altro piccolo passo per far uscire l'aeroporto di Caselle dall'isolamento, ma siamo ancora lontani [illegible] e Torino e il Piemonte collegamenti aerei adeguati al loro [illegible] economica»*, scrive Agp, l'agenzia dell'Unione industriali.

700 mila passeggeri

Secondo la stessa Agp la Sagat, la società che gestisce Caselle, [illegible] a punto una proposta di sviluppo [illegible] «Master plan», che sarà pronta in [illegible] e che terrà conto [illegible] indicazioni provenienti da tutta la regione. Caselle, che l'anno [illegible] ha raggiunto i 700 mila passeggeri, dovrebbe, secondo il piano, attirarne [illegible] 120-150 mila.

«Un deciso recupero dovrà poi [illegible] attuato per le merci, che [illegible] in [illegible] discesa da dieci anni e che vengono in [illegible] parte dirottate per autocarro su altri aeroporti, in prevalenza stranieri (non [illegible] ormai più voli regolari per le merci [illegible] maggio dell'anno scorso)» nota Agp.

Condizione [illegible] questo salto di qualità è che Caselle diventi punto di riferimento [illegible] una [illegible] di collegamenti [illegible] di «[illegible] livello». Per «terzo livello» s'intende un servizio di collegamenti a breve raggio [illegible] chilometri) con [illegible] non [illegible] degli [illegible] voli dell'Alitalia, [illegible] l'Ati, dell'Aermediterranea, dell'Alisarda. Le destinazioni indicate [illegible] più [illegible] Bologna, Venezia, Bari e all'estero, Vienna, Monaco di Baviera, Zurigo, Ginevra, Lione, Nizza.

Scrive l'agenzia degli industriali che Torino e il [illegible] sono particolarmente «lontani» [illegible] parte est dell'Italia del Nord, [illegible] regione che, viceversa, presenta interessantissime prospettive di lavoro per [illegible] imprenditori piemontesi (oltre che eccezionali richiami turistici nel caso di Venezia). Con il treno occorrono non meno di quattro ore per raggiungere Bologna, cinque per arrivare a Venezia, [illegible] e mezzo [illegible] per arrivare a Trieste. Città estere geograficamente molto vicine, risultano in realtà lontanissime e perché non [illegible] praticamente un collegamento ferroviario se non a patto di fare un lungo giro (per Domodossola e Losanna nel caso di Ginevra) o perché ferrovia e strada sono largamente carenti (come nel caso di Lione).

«Che Torino e in Piemonte in generale esiste una notevole domanda potenziale di servizi aerei interregionali è dimostrato, tra l'altro, dalle notevole attività [illegible] voli di aerotaxi e [illegible] quella altrettanto [illegible] degli aerei "executive" appartenenti alle maggiori aziende [illegible] regione», nota ancora Agp.

Il trasporto delle merci

[illegible] l'agenzia, Caselle, [illegible] decollerà finalmente anche in Italia il «terzo livello», dovrebbe [illegible] tare il centro di una serie di collegamenti interni e internazionali che integreranno quelli attuali gestiti dalle compagnie di bandiera: *«Il piano che la Sagat [illegible] mettendo a punto prevede, sulla base di questo sviluppo del traffico, un parallelo sviluppo [illegible] dell'aeroporto in modo da [illegible] un polo d'attrazione [illegible] varie; sale [illegible] riunioni e conferenze, [illegible] commerciali, [illegible] per [illegible] di prodotti piemontesi o di carattere tu[illegible] e artistico».*

La Regione chiede

Per nuovi acquedotti 92 miliardi

[illegible] — (g. f.) *Il presidente della giunta regionale, Enriletti, ha inviato una lettera ai parlamentari piemontesi invitandoli a farsi promotori di [illegible] legge per ottenere lo stanziamento di nuovi fondi dallo Stato [illegible] i quali far fronte alle necessità di potenziamento e miglioramento dei numerosi acquedotti consortili esistenti in Piemonte.*

La Regione, infatti, non avrebbe disponibilità sufficienti per far fronte alle esigenze. Enriletti ha segnalato la necessità di eseguire lavori per il completamento dell'acquedotto [illegible] Langhe e Alpi Cuneesi per 20 miliardi di lire (l'acquedotto delle Langhe serve attualmente [illegible] Comuni, ma molti centri dell'Albese e [illegible] Langhe [illegible] ancora in attesa dell'allacciamento, e si vorrebbe potenziare la portata captando [illegible] sorgenti).

Tre [illegible] [illegible] [illegible] stati chiesti per il consorzio [illegible] quedotto delle Langhe sud-occidentali, con [illegible] in Dogliani e che [illegible] 28 comuni. Infine, [illegible] miliardo occorre per il consorzio acquedotto Bassa Langa «astigiana», con sede in Monteu [illegible] e [illegible] [illegible] comuni.

In totale, per i 21 acquedotti consortili esistenti in Piemonte, la Regione ha segnalato la necessità di ottenere finanziamenti per complessivi 92 mi[illegible] e [illegible] [illegible] di miglioramento e di potenziamento.

Un «corso-quadri»

I capi tornano a scuola

TORINO — (r. bo.) *La Scuola di amministrazione azien[illegible] dell'Università di Torino [illegible] preparando a istituire [illegible] biennale per i quadri intermedi d'azienda, cioè [illegible] i capi. Lo conferma lo stesso direttore aggiunto della scuola, Alfredo Gigliotti.*

«[illegible] sostanza, l'iniziativa consentirebbe [illegible] capi [illegible] già lavorano di ottenere [illegible] alto grado di istruzione e di preparazione, tale da metterli in condizione, tra l'altro, di fare [illegible] bel salto di carriera. Per l'azienda, il vantaggio consi[illegible] nel trovarsi propri «quadri» più qualificati, più pronti e capaci a seguire o ad anticipare lo sviluppo dell'impresa, non soltanto tecnologico.

«Questa è forse una delle ragioni che hanno spinto non poche industrie torinesi a sollecitare alla Scuola di amministrazione [illegible] il [illegible] di questo corso biennale «per lavoratori già occupati» e che [illegible] affiancherebbe a [illegible] corso simile già in atto, ma riservato ai giovani che hanno terminato [illegible] scuola media superiore.

[illegible] — Decisione di quotare la [illegible] in Borsa; 32 miliardi 500 milioni di lire di utili nel 1981: quasi [illegible] mila miliardi di raccolta. Questi i [illegible] emersi al termine dell'assemblea della [illegible] dell'Agricoltura (Bna), [illegible] in [illegible] ordinaria e straordinaria.

L'assemblea ha deciso la distribuzione di [illegible] dividendo di [illegible] lire per ogni [illegible] ordina[illegible] lire

Boeing 737 mille [illegible]

[illegible] — Un annuncio della Tap-Air del Portogallo, che riceverà il Boeing-737, ha portato gli ordini [illegible] questo tipo di [illegible] a 1000. L'unico [illegible] [illegible] Boeing ad aver raggiunto questo [illegible] è il B-727, con [illegible] ordini. Il B-737 è da alcuni anni l'aereo più venduto del mondo, con il maggior numero di acquirenti [illegible] un aereo di linea. I 7 velivoli alla Tap, [illegible] un valore di circa 115 milioni di dollari, [illegible] consegnati a partire dal [illegible] 1983. Il vettore li utilizzerà sulle sue tratte di [illegible] in Europa e per voli charter.

Benché [illegible] un nuovo cliente [illegible] B-737, [illegible] Portugal è cliente Boeing dal 1964 ed ha in servizio più di [illegible] aerei Boeing, fra cui il B-707, il B-727 e il B-747. La sua rete di tratte internazionali raggiunge l'Europa, l'Africa, il Canada, [illegible] Stati Uniti e il Sud America. I B-737 trasporteranno 130 passeggeri

[illegible] telefono per il deserto

ROMA — In aree vaste, [illegible] scarsamente popolate, risulta difficile o costoso installare le linee telefoniche tradizionali: [illegible] stati così progettati e realizzati i sistemi radiotelefonici ru[illegible] che [illegible] richiedono collegamenti mediante cavi e [illegible] a disposizione [illegible] utenti un servizio e un telefono identici a quelli normali. La Italtel, un'a[illegible] di Stato [illegible] gruppo Stet, ha prodotto un sistema che il [illegible] numero [illegible] di canali radio, a disposizione di gruppi numerosi di utenti, con risparmio di frequenze radio e costi [illegible] tenuti. Questo sistema è stato acquistato da enti privati e statali di [illegible] ventina di Paesi, tra i quali Norvegia, Yemen, Nigeria, Brasile, [illegible] e Cina.

«Tutto-cognac» in [illegible] pagine

[illegible] — [illegible] da Mursia, è uscito, nella collana *«I piaceri [illegible] tavola»*, il [illegible] *«Cognac: mito e realtà»* di Luciano Ferrari (pagg. 272, [illegible] 21, lire 16.000). Ferrari, caporedattore [illegible] un quotidiano milanese, si interessa in particolare di enogastronomia [illegible] e pubblica[illegible] del settore. Il libro racconta la storia [illegible] Cognac, che appartiene [illegible] regione [illegible] Charentes nella Francia sud-orientale, dalla preistoria sino ai nostri giorni, nelle [illegible] tradizioni culturali, artistiche, folcloristiche, commerciali e industriali. Poi[illegible] il cognac costituisce la maggiore industria locale, l'autore — dopo un lungo soggiorno nella zona, dove [illegible] [illegible] importanti personaggi — ne ripercorre tutte le fasi, [illegible] coltivazione [illegible] vitigni alla produzione, specificando i sistemi di distillazione e rifacendo [illegible] [illegible] varie [illegible] produttrici. Il libro non ha finalità solo tecniche: esso illustra [illegible] attrattive turistiche, le bel[illegible] [illegible] e artistiche della regione, le sue specialità gastronomiche, i ristoranti dove si mangia me[illegible]

UN PROFUMO NON DETERMINA MAI IL SUCCESSO DI UN UOMO.

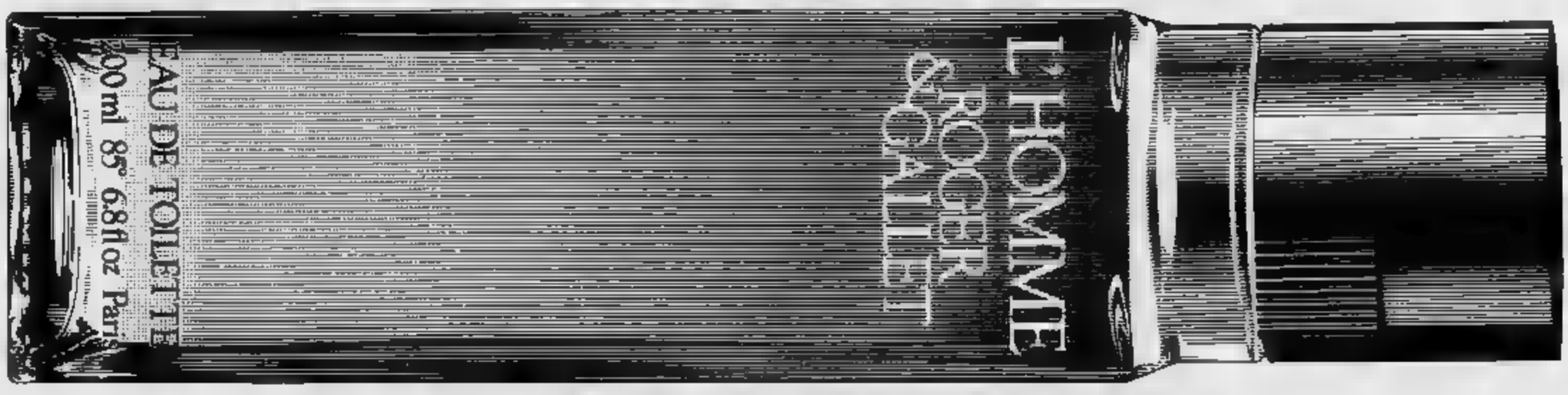

AL MASSIMO LO SOTTOLINEA.

L'HOMME
ROGER
&GALLET

Non vendiamo illusioni.

Eau de toilette, crème [illegible] mousse à [illegible], lotion et baume après-rasage, shampooing, baume après-shampooing, Tenax, crème auto-bronzant, crème pour peaux sensibles, déodorant, savon.

INTIMA Milano

Posti lavoro, meno «cassa» per il Piemonte ma la ripresa non è ancora dietro l'angolo

Previsioni positive degli industriali della regione - Le dichiarazioni di Frignani: «Il fondo della crisi è toccato, ci sarà un miglioramento nella seconda metà dell'anno»

TORINO — *«Il fondo della crisi è stato superato. E' anzi possibile ipotizzare un miglioramento più netto dell'attuale nella seconda metà [redacted] 1982».* Lo ha detto Giorgio Frignani, il presidente della Federazione piemontese degli industriali, pochi giorni fa, ai rappresentanti regionali dei partiti, in [redacted] sione della presentazione delle [redacted] osservazioni [redacted] bilancio preventivo della Regione.

Frignani ha specificato che [redacted] un'indagine della Federpiemonte risulta chiaramente una svolta congiunturale, i primi segnali [redacted] quale si manifestano a distanza di un [redacted] e mezzo dall'inizio della crisi.

Gli industriali piemontesi prevedono un aumento della produzione e degli ordini, soprattutto dall'estero. Sugli investimenti, però, [redacted] cautela [redacted] massima. [redacted] stessa indagine ha dimostrato, inoltre, che, mentre la situazione in prospettiva migliora, [redacted] il quadro presente resta negativo.

«Ancora il 36,6 per cento delle aziende piemontesi ha meno [redacted] un mese di carnet ordini assicurato» ha [redacted] Frignani. [redacted] gennaio erano [redacted] 38,8 per cento.

Anche per l'occupazione i segnali di cambiamento sono [redacted] ancora modesti: [redacted] 3,5 per cento delle imprese intervistate prevede [redacted] aumento dell'occupazione, [redacted] il 25,3 [redacted] (a gennaio [redacted] proporzioni erano rispettivamente 2,7 per cento e 28,6).

«Il saldo quindi migliora, sia pure di poco», ha commentato Frignani, sottolineando nel contempo [redacted] segnale [redacted] più positivo: cala il numero [redacted] che prevedono di fare ricorso [redacted] cassa integrazione nei prossimi mesi. Sono il [redacted] per cento contro il 29,1 registrato a gennaio.

Il presidente degli industriali piemontesi ha [redacted] to che *«questi dati [redacted] significano che [redacted] ripresa sia imminente»*, ma che certamente il fondo è stato toccato e si sta risalendo.

«Occorre, quindi, [redacted] preparati ad approfittare [redacted] ripresa — ha [redacted] Giorgio Frignani —. *Gli in[redacted] di politica economi[redacted] e le scelte [redacted] programmazione dovranno perciò es[redacted] in tal senso, agendo sui fattori interni [redacted] costo e favorendo lo sviluppo d'investimenti non inflazionistici, nel [redacted] infrastrutture, in campo energetico e produttivo».*

r. bo.

«Il sì al referendum costa 25 mila miliardi»

[redacted] — Il referendum, [redacted] la probabile vittoria [redacted] «sì» all'abrogazione della [redacted] del [redacted] costerebbe [redacted] imprese «oltre [redacted] lire». E' questa [redacted] fatto il presidente [redacted] Consiglio, Giovanni Spadolini, la sera [redacted] Santo, [redacted] attendibili».

[redacted] (ne esistono diverse) si [redacted] all'aumento [redacted] accantonamenti per liquidazioni [redacted] i [redacted] lavoro privati, [redacted] dell'agricoltura, [redacted] servizi. Per la [redacted] industria [redacted] ammonterebbe a 13-14.000 [redacted].

L'accantonamento [redacted] liquidazioni non è però [redacted] che [redacted] imprese devono davvero sborsare in denaro liquido, [redacted] i dipendenti [redacted] decidano [redacted] licenziarsi, o siano licenziati, [redacted] insieme. Si scrive nei bilanci; ma l'esborso che [redacted] avviene, [redacted] è [redacted] gistrato nel conto economico dell'azienda, è quello per i dipendenti licenziati o dimissionari nell'anno.

Per questo [redacted] il comitato promotore [redacted] risposto a [redacted] con [redacted] (che non [redacted] una) di un esborso [redacted] per le imprese di [redacted] di in più nel 1982.

Mostra a Jeddah

Affari arabi per i novaresi

NOVARA — *(l. a.)* Dodici aziende novaresi hanno fatto, in Arabia Saudita, ottimi affari. L'occasione è stata una mostra internazionale della «Casa ideale» e dei beni di consumo, tenutasi a [redacted] (la Milano d'Arabia), [redacted] 24 marzo al 2 aprile scorso.

Dodici aziende della provincia, operanti [redacted] settori diversi, hanno [redacted] avuto l'opportunità [redacted] presentare i loro prodotti: casalinghi in acciaio e alluminio, campionari [redacted] ditte Sap Puppieni, Alpu Puppieni, Officine Meccaniche Gozzano, Acea (dai vasi alle caffettiere, [redacted] pentolame al passaverdura), piccoli elettrodomestici della Bialetti, cosmetici e prodotti di bellezza per la persona e la casa.

Nel corso della manifestazione, sono intervenuti personalmente ben dieci operatori economici del Novarese, per poter concludere alcuni affari; in [redacted] si fattura prevalentemente [redacted] dollari Usa, e questa moneta sta vertiginosamente rivalutandosi. Diversi poi sono stati i contratti avviati che lasciano sperare in un buon futuro [redacted] nei rapporti delle [redacted] aziende novaresi [redacted] l'estero.

[redacted] servizio insostituibile è stato reso, durante e dopo la manifestazione economica in Arabia, [redacted] Camera [redacted] Commercio [redacted] dal Consorzio Italy Export; la presenza all'estero è infatti oltremodo difficoltosa [redacted] le medie e piccole aziende [redacted] provincia di Novara.

[redacted] YORK — Vi [redacted] segni che alcuni investimenti arabi potrebbero essere presto ritirati dai mercati americani [redacted] europei. E' quanto afferma il notiziario *Mideast Report*, [redacted] do che mentre vari dirigenti arabi proclamano la volontà [redacted] cambiare politica in tema di investimenti, alcuni fattori potrebbero indicare il contrario.

Il blocco dei beni iraniani in Usa decretato durante [redacted] presidenza Carter e le analoghe misure adottate [redacted] governo di Londra contro l'Argentina

E sulla ciminiera... un cappello Borsalino

ALESSANDRIA — *La «Rassegna economica», la rivista trimestrale della Ca[redacted] commercio [redacted] Alessandria, ha dedicato [redacted] numero [redacted] speciale [redacted] Borsalino il cappellificio noto in [redacted] il mondo ed il cui nome è stato per decenni ovunque sinonimo di cappello e [redacted] Alessandria. Dopo una profonda crisi dovuta alla mancanza di interesse per il copricapo, [redacted] Borsalino sta ora riconquistando prestigio siglando col [redacted] prodotti per l'abbigliamento maschile, [redacted] qui il «numero unico» che la Camera [redacted] commercio ha voluto [redacted] re alla storia dell'azienda.*

E' stato presentato alla stampa, presenti gli amministratori della Borsalino Vittorio Vaccarino, Aldo Lucini e Alberto Zaio. I motivi della decisione sono stati illustrati [redacted] presidente della [redacted] commercio. Attilio Castellani, che ha firmato l'edito[redacted] rivista, [redacted] titolo «Il cappello sulla ciminiera», e ricordo della svettante ciminiera [redacted] Borsalino che per decenni è stato simbolo di [redacted] industriale.

Ricordando [redacted] editoriali che hanno preso (o prenderanno) [redacted] via avendo [redacted] punto di riferimento [redacted] sorti [redacted] un nome, [redacted] un'azienda, di [redacted] città, Castellani ha [redacted] «ripetutamente ciascuno di noi [redacted] ragionato intorno alla Borsalino in [redacted] chiave duplice: un fatto concreto, una manifestazione di sagacia imprenditoriale, [redacted] capacità lavorativa di maestranze locali, ma anche [redacted] simbolo».

«Simbolo di questa città — ha detto Castellani — che sotto quella patina di distacco e [redacted] riserbo cantata [redacted] glorie letterarie locali, è tutt'altro che indifferente al fascino dell'eleganza, del prestigio e, perché no, del [redacted] cesso. Simbolo anche di un'energia vitale [redacted] cui sentiamo il bisogno in tempi [redacted] crisi produttiva e dell'occupazione, un'energia che ha permesso all'azienda di diventa[redacted] e rimanere per anni la più importante della provincia, che [redacted] oggi [redacted] riscoperta nonostante [redacted] crisi degli ultimi anni. Borsalino, dunque, come segno di una realtà sociale più vasta e come invito alla speranza, alla volontà [redacted] credere in [redacted] stessi».

[redacted] Barberis con i suoi articoli [redacted] saputo ricordare la Borsalino alla conquista del mondo, il [redacted] fabbrica-città, il lavoro [redacted] dipendenti del famoso cappellificio e [redacted] Borsalino che furono artefici e continuatori [redacted] successo iniziato tanti anni fa. [redacted] c'è [redacted] studio [redacted] Carlo Beltrame [redacted] Borsalino e industria del cappello nel quadro industriale provinciale e alessandrino del dopoguerra. Infine, un interessante lavoro di Giancarlo Subbrero sulla evoluzione [redacted] struttura [redacted] della provincia di Alessandria dal 1860 al 1940.

Franco Marchiaro

[redacted] — [redacted] Camera [redacted] Torino [redacted] di [redacted] per «energy managers», che s'i[redacted] 11 maggio. Destinatari dell'iniziativa sono [redacted] imprenditori e i tecnici di stabilimento che si occupano di problemi [redacted] gestione dell'energia. Obiettivo, quello di [redacted] al conseguimento di risparmi di consumi energetici.

Commessa «Nuovo Pignone» per l'Olanda

[redacted] — Il «Nuovo Pignone», società [redacted] gruppo Eni, ha acquistato [redacted] commessa [redacted] parte [redacted] una società [redacted] «Braun and Co. di Alhambra») per [redacted] compressori centri[redacted] e turbine a vapore [redacted] un impianto [redacted] sintesi dell'ammoniaca [redacted] (società [redacted] per l'azoto) a Sluiskil, nei Paesi [redacted]

[redacted] comprende [redacted] compressori centrifughi e cinque turbine a [redacted] una potenza [redacted] di oltre [redacted] mila [redacted]

ECONOMICI

La tariffa è di L. 2100 la riga. [redacted] operai/impiegati L. 1125, tecnici L. 1200, dirigenti L. 1700. Rubrica 9 e 11 (domande) L. [redacted] urgenti data fissa o rinvii: il doppio. Nerett urgenti, data fissa o urgentissimi il triplo.

ANNUNCI ECONOMICI VIA FILO
Gli annunci economici per La [redacted] possono essere ordinati a mezzo telefono al seguente numero 666.2166 (3 linee con ricerca automatica).
Il relativo pagamento dovrà essere effettuato presso qualsiasi Filiale dell'Istituto Bancario San Paolo di Torino o della Cassa di Risparmio di Torino secondo le modalità che verranno fornite.

In tema di offerte di impiego e lavoro, l'editore ricorda che la legge 9.12.1977 n° 903 vieta discriminazioni sul sesso e l'inserzionista è impegnato a rispettare tale legge.

2 Affari e capitali

AAAA SOFIM finanziaria di primaria importanza esegue in 24 ore a tassi convenientissimi finanziamenti FIDUCIARI ED IPOTECARI corso Vittorio Emanuele II 83 (3° piano, scala a destra), telefoni 553.384 - 566.695.

A.A. IPIFIN a tassi [redacted] con rimborso a rate [redacted] concordabili concediamo in 24 ore finanziamenti sulla fiducia risolviamo qualsiasi vostro problema finanziario IPIFIN s.a.s. corso V. Emanuele 40, telefoni 515.221 - 517.006.

A.A. IPIFIN a tassi bancari eseguiamo in 20 giorni in qualsiasi località MUTUI IPOTECARI rimborso rate mensili concordabili per entità e durata. Si accettano anche ipoteche di secondo grado. Inoltre sconto effetti, leasing mobiliare ed immobiliare. Lease back. Ipifin, corso Vittorio Emanuele 40, [redacted] - 517 005.

A.A. PRESTITI concediamo a tutti fiduciari [redacted] anche 2° grado FIRST S.A.S. piazza Statuto 10 tel. 539.176 - 546.827 risolviamo ogni vostro problema distinguendoci per serietà e immediatezza.

ATTENZIONE finanziamenti fiduciari mutui ipotecari artigiani commercianti piccole e medie industrie. V. S. Teresa 23, tel. 539.026.

EUROCINCILLA di E. Stenger propone l'investimento più redditizio. 4 guadagno continuativamente assicurato, allevando a casa vostra il cincillà con pochissimo spazio e bassissimo costo di mantenimento. Telefonare 839 5383

PRESTITI fiduciari o ipotecari con rimborso sino a 10 anni senza cambiali anche dopo ipoteca bancaria. Credim via A. Doria 15. Torino, tel 549 822

SENZA cambiali concediamo mutui o prestiti per acquisto casa a tassi agevolati. Rivolgersi Centrofin 748 722-23.

3 Aziende, negozi

A.A. VAL Chisone ristorante bar sulla strada statale ottimo fabbricato con riscaldamento e parcheggio avviatissimo attrezzatura completa cedesi famiglia cedesi 29 milioni Telefonare 0121 38.40 ufficio

A. CEDERE aziende e negozi è difficile. Per le cose difficili occorrono degli specialisti Noi lo siamo! Lebeo. Tel. 746 222

A. SALVOLDI A cede Crocetta avviatissima profumeria con cabina estetica incasso 40 milioni annui L. 22 milioni. Tel. 650 2196.

A. SALVOLDI B cede avviatissimo laboratorio pellicceria cause salute reddito annuo 150 milioni garantiti. Tel. 650.2196.

A. SALVOLDI C cede S. Rita avviatissima drogheria profumeria incasso 200 mila al dì tab. I XIV L. 16.500.000. Tel. 650.2196.

A. SALVOLDI D cede centralissima e avviatissima panetteria tab. I V VI VII incasso 250 mila al dì L. 25.500.000. Tel. 650.2196.

A. SALVOLDI E Madonna Campagna avviato alimentari 50 mq tab I VI XII XIV incasso 250 mila al dì L. 22 milioni. Tel. 650.2196.

A. SALVOLDI F cede Mirafiori avviatissimo minimarket 130 mq mutuabile incasso 800 mila al giorno Tel 650.2196

ABAMEC 536 039 acconciature uomo donna zona Marchesino, sala estetica e sauna, incasso L. 2 milioni mese, cede L. 31 milioni

ALIMENTARI zona S. Paolo mq 36 più retro 2 aperture su strada L. 300 mila al giorno cedesi L. 19 milioni Tel. 580.955.

BAR tomitazione drogheria coloniali piazza Vittorio tabelle I XII XIV 2 vetrine mq 80 [redacted] da nuovo cedo L. 67 milioni Tel. 580.955.

DI SALVATORE corso Turati 13 cede Cuneo centrale super market associati nuclei aziendali sistema separati o consociati avviatissimi funzionali attrezzati perfetto ordine [redacted] reddito garantito [redacted]

DI SALVATORE corso Turati 13 [redacted] Levanna negozio solo in [redacted] produzione [redacted] fresca [redacted] straordinarissimo avviatissimo incrementabile 3 persone eque richieste.

DI SALVATORE corso Turati 13 cede Chieri [redacted] avviatissimo ingrosso dolciumi incrementabile 2-3 persone.

LAVASECCO Borgata Parella mq [redacted] più retro e servizi facile conduzione cedesi per ritiro L. 18 milioni. Tel. 580.955.

LIBRERIA cartoleria articoli regalo 107 mq 3 vetrine su corso forte passaggio in Mirafiori. Torino 2000, tel. 545.082.

PRIVATO cede licenza tabelle I VI XII XIV in via S. Marino n. 25/A a L. 18 milioni. [redacted] ore negozio o telefonare 355.344.

RISTORANTE zona corso [redacted] commerciale di grande passaggio coperti 80 adatto [redacted] familiare incasso annuo 180 milioni incrementabili clientela selezionata cedesi 130 milioni. Tel. Magro 510 584

TABACCHI centralissimo moderno levata 6 milioni 500 mila, utile netto 45 milioni, cedesi anticipando 180 milioni. Frane 511.090

TABACCHI minutiere centrale incasso annuo 200 milioni incrementabile sovrastante 2 camere servizi cede Frane 511 090.

TAIT A vendesi licenza E attività [redacted] le trasferibile (tabella I bis) L. 8 milioni Telefonare 502.383 - 598 425.

TAIT B vende licenza di drogheria, [redacted] n. 1, 6, 12, 14 e arredati fondi morti a L. 18 milioni dilazionabili. Tel. 502.383.

4 Terreni

[redacted] terreno agricolo libero ottima posizione ideale orti pioppi ecc. mq 6040 L. 18 milioni 120 mila. Imit (0121) 3840.

A. RICERCHIAMO in acquisto terreno edificabile 1000 mq cintura Torino adiacente vie di comunicazione stradali. Tel. 779.084.

AMMINISTRAZIONE Baldi vende terreno in Chivasso fronte Lancia minimo mq 150 uso giardino. Tel. 011/503.835.

CASCINE Vica lotto con progetto approvato per villetta monofamiliare a schiera vendesi anche a costruzione ultimata. 505.000

MARENTINO (Vernone) vendesi terreno mq 6156 L. 14 milioni dilazionabili. Sabatelli Im- [redacted]

MONCALIERI affittasi terreno cintato fronte strada Genova mq 2500. Tel. 697.421

SARDEGNA privato vende ad Arzachena terreno costruibile 6 alloggi. Tel. 650.504.

TERRENI agricoli varie dimensioni irrigabili vicino strada zone San Gillio Robassomero vendo da L. 4000/mq. Tel. 967.1667

5 Locali e negozi

[redacted]

[redacted] in affitto locali mq. [redacted] in Torino e prima cintura uso deposito o magazzino. Tel. 336.8482.

offerte

A.A. CONFAI vende corso Siracusa basso fabbricato indipendente mq 480 cortile entrata carraia, adatto deposito attività artigianale. Telefonare 548.123.

A.A. LEUMANN corso Francia vendesi [redacted] fabbricato industriale mq 270 sviluppando area doppia su 2 piani prezzo mille lire offriamo Tel 789 132

A.A. LEUMANN corso Francia vendesi fabbricato uso commerciale - esposizione al piano moderno luminoso mq 500 volendo anche doppio Facilitando. Tel. 789 132.

A. LIBERO vendesi presso via O. Vigliani capannone mq 120 uso ufficio con annesso capannone mq 230 ideale cede attività artigianale mutuo Fiem Tel. 509.897

A. MAGAZZINO laboratorio Barriera Milano adatto per qualsiasi attività mq 800 o 1600 affitto o vendo libero subito. Tel. 747 803.

A. [redacted] vende via Orvieto locale uso magazzino interno cortile 22 milioni 500 mila dilazionabili. Tel. 519.801.

ADIACENTE Porta Nuova locale adatto box magazzino laboratorio mq 90 più posto auto 20 milioni più mutuo. C.R. Fiduciaria Immobiliare 556.864.

AOSTA capannone nuovo con cella frigorifera mq 600 cortile vendo-affitto. Telefonare 544.958.

BEINASCO vendo stabilimento mq 15 mila divisibili in 2000 - 3000 [redacted] mq a L. 180 mila al mq tutti gli impianti fronte via. [redacted] 610.341 - 544.958.

BOX auto liberi di nuova costruzione ottimo investimento da reddito vendesi zona Madonna di Campagna. Tel. 692.464.

BOX libero Collegno 5 auto 80 mq in casa nuova facilitazioni pagamento. 531.033 Eurocase.

BOLCASE vende zona [redacted] Massaua (Pozzo Strada) bellissimi locali mq 80 adatti a studio dentistico. Ottimo affare. Reddito elevato Tel 548 154.

BOLCASE vende corso Peschiera 327 bellissimo negozio con retro oltre soppalco metallico. Ottimo investimento. Tel. 548 154

FAILLA & BERTINETTO vende liberi muri negozio zona piazza Guala, costruzione signorile 1970, con 7 vetrine (mq 90) più seminterrato mq 325. Telefonare 741 2874.

GABETTI Rivoli 958.9483 vende Alpignano capannone industriale libero mq 500 circa con terreno mq 1000. 145 milioni

GABETTI 011 57 67 divisione immobili industriali vende e.s. Carmagnola-Brà capannoni 1000-1500 mq palazzina uffici e abitazione terreno circostante recintato

INVESTIRE in box? Ottimo affare zona Mirafiori Bano 596 376.

MURI negozio ristorante bar zona commerciale adiacente Fiat Mirafiori magazzino box vendiamo reddito. Uttp 516 988.

7 Offerte lavoro e impiego

operai, autisti, fattorini

A.A.A.A.A.A. A ragazzi/e, alto guadagno per facile lavoro. Presentarsi ore ufficio: via Cuneo 9 (interno cortile).

A.A.A.A. AD ambosessi giovani il oltre altissimo guadagno per facile lavoro organizzato. Via Gioberti 35, ore ufficio.

MEDIA azienda elettromeccanica zona Beinasco cerca per assunzione passaggio diretto cablatori finiti lunga esperienza quadri elettrici. Tel. 901.3115/6/7 ore ufficio.

impiegati

ASTI società immobiliare cerca personale spiccata attitudine vendita buona cultura da inserire in posto di rilievo, trattamento economico di sicuro interesse. Telefonare 0141 556.75.

CENTRO Vendite Immobiliari assume giovani ambosessi con auto propria; richiedesi presenza buon livello culturale attitudine rapporti commerciali. Telefonare al 386.197

SOCIETA' cerca esperti/e settore acquisizione immobiliare auto propria vi offriamo minimo garantito ed altissime provvigioni. Inutile presentarsi se non provenienti espressamente dal ramo. Tel. 447.3315.

[redacted] Autovetture

A.A.A.A.A.A.A.A.A. ECCEZIONALE per pochi giorni consegna immediata 131 2500 diesel, panorama 2500 diesel, Argenta 2500 diesel. Concessionaria Fiat Autofrancia, corso Francia 339, corso Trapani 118

A.A.A.A.A.A. [redacted] diverse 127, ultime 500 occasionissime A112, Fiat 131 di 2-3 anni, R5 dal 76-79, Golf normale e GTI, varie [redacted] diverse [redacted] e Delta, lunghe rateizzazioni senza cambiali, [redacted] un giorno, visitateci Lincarauto corso Orbassano 72 telefono 581.008 (aperto anche il sabato tutto il giorno).

[redacted] NUOVA Concessionaria [redacted] sollecita A112 Junior Elite e Abarth, Delta, Trevi, Beta coupé e HP Executive. Lunghe rateizzazioni Sare [redacted] esposizione vetture occasione Fiat, Lancia, Alfa Romeo, Renault, Volkswagen, rateizzazioni 36 mesi, minimo anticipo, consegna 20 ore. Lincarauto, c. P. Oddone 68, tel. 472.047; Lincarauto, c. Orbassano 72, tel. 581.008 (aperto anche il sabato tutto il giorno).

ACQUISTANDI auto piccole e grosse cilindrata anche sinistrate. Massima valutazione, pagamento contanti. Via S. Ottavio 32, tel 877.242 (aperto anche il sabato)

ACQUISTANDI per contanti vetture, furgoni recenti. valutazioni massime. Autocity, via Pianezza 202 angolo corso Cincinnato

ACQUISTIAMO vetture pagando il massimo in contanti. Lincarauto, corso Principe Oddone 68 e corso Orbassano 72 (anche il sabato) Telefoni 472 047 - 581 008

ACQUISTIAMO
vetture piccola cilindrata qualsiasi marca anche ipotecate purché non sinistrate. Massima valutazione. Kilcar corso Belgio 101 Tel. 898 9044

AFFARE privato vende Citroen Visa 1100 fine 79, usata pochissimo, 4 milioni 200 mila, anche dilazioni. Tel. 650.7409

AUTOCITY acquista vende permuta minimo anticipo pronta consegna vetture nuove Fiat Lancia Autobianchi Innocenti vasto assortimento usato revisionato garantito via Pianezza 202 ang. corso Cincinnato. Tel. 739 6025.

CAMIONCINI FURGONI GIARDINETTE
Volkswagen TL 28 furgone e promiscuo, TL 40/35 vano ribassato, pulmini 9 posti benzina e diesel vende con garanzia Concessionaria Volkswagen Rinaldi, corso Francia 282, telefono 724 005

GOLF Gio 3 porte bianca vetri elettrici perfetta mai urtata disponibile ogni prova. To Z0, 20 mila km. Tel. 282.2254.

PRIVATAMENTE carrozziere vende 500 127 128 da 500 mila a 950 mila anche a rate. Tel. 415 3761

SENZA cambiali vendiamo 128, Panda, 112, Ritmo, 131, Alfa Romeo, Delta, Bmw. Corso Raffaello 3. Tel. 659.001.

16 Motocicli

R. Trial preparato con Ossa 250-350, strada autorizzata. Borgarello, via Cambrano 2 - Torino

18 Acquisto alloggi

A.A. [redacted] interi stabili terreni acquistiamo Torino Pianezza Rivoli Collegno Venaria [redacted] Orbassano dintorni, pagamento contanti V. & V. tel. 957 3153

A. ACQUISTARE numerosi monocamere liberi. Telefonare ore ufficio 580.870 - 504.483.

A. TORINO privato acquista (oppure affitta) in stabile signorile, 3 camere salonino, servizi. Tel. 749.5660

(continua)

Dal 21 aprile al 2 maggio
CHI ACQUISTA UNA LANCIA E' OSPITE LANCIA

Al salone dell'Automobile di Torino, Lancia presenta le nuovissime Lancia Rally e Lancia Endurance. La prima partecipa al Campionato Mondiale Rally, la seconda al Campionato Mondiale Endurance. Due tecnologie, nell'area della sovralimentazione, al banco [redacted] prova. La Lancia Rally, con Compressore Volumetrico, impegnata sui nervosi e massacranti percorsi del Mondiale Rally. La Lancia Endurance, con Turbocompressore, impegnata su pista, alle altissime velocità nelle lunghe durate. Un programma ambizioso, unico nel panorama mondiale, ma essenziale per trasferire rapidamente sulla produzione [redacted] serie nuove tecnologie [redacted] a migliorare le prestazioni, l'affidabilità, la sicurezza, il piacere di guidare. E contribuire, nella tradizione Lancia, [redacted] progresso e all'evoluzione del prodotto automobile. Lancia ha inteso sottolineare l'importanza di questo avvenimento unico con una iniziativa altrettanto unica. Tutti coloro che, nel periodo del Salone dell'Automobile, acquistano una Lancia in qualsiasi parte d'Italia,

al Rally di Corsica (Francia - maggio)
o al Rally dell'Acropoli (Grecia - maggio)
o al Rally dei 1000 Laghi (Finlandia - agosto)
o al Rally RAC (Inghilterra - novembre)
o a Nürburgring (Germania - maggio)
o a Le Mans (Francia - giugno)
o a Spa (Belgio - settembre)
o a Brands Hatch (Inghilterra - ottobre)

Per tutta la durata del Salone dell'Automobile di Torino, Lancia regala, a chi acquista una Lancia in qualunque parte d'Italia, un viaggio tutto compreso, per assistere ad una prova del Campionato Mondiale Rally o Endurance.

potranno seguire la Lancia Rally o la Lancia Endurance in una prova del Campionato del Mondo. L'acquisto dà automaticamente diritto ad un viaggio di tre giorni, tutto compreso, [redacted] una delle località indicate. Per evidenti motivi organizzativi, la formazione degli otto gruppi che parteciperanno ad uno dei viaggi sarà effettuata direttamente da Lancia.
Un'opportunità unica, per chi ha scelto la tecnologia Lancia, di vederla in azione in [redacted] gara emozionante.
Ma c'è un altro importante motivo per acquistare una Lancia nel periodo del Salone: i prezzi bloccati fino al 2 maggio per tutti i modelli.
Due opportunità eccezionali. Un modo, secondo lo stile Lancia, di festeggiare insieme ai suoi amici il Salone dell'Automobile.

Viaggi organizzati con la collaborazione
Alitalia
Ventana

ECONOMICI

18 Acquisto alloggi

ACQUISTASI monolocale in Torino libero con servizio purché casa decorosa [redacted] mento per contanti. Tel. 539.181.
ACQUISTEREI [redacted] camere tinello cucinino per [redacted] matrimonio [redacted] limite 58 milioni. Tel. [redacted].

[redacted]
stabili in [redacted] di Torino e Comuni confinanti. Trattative rapide, massima valutazione, pagamento contanti. Fiduciaria Immobiliare 556.[redacted].

ACQUISTO esclusivamente dal proprietario 2 [redacted]re tinello cucinino in casa decorosa. 539.722 ore negozio 640.7437 pasti.
ACQUISTO privatamente pagando contanti alloggi soffitte da ristrutturare. Telefonare 531.394.
CERCASI con urgenza 1-2 camere tinello libero anche da ristrutturare in Torino qualsiasi zona, pagamento contanti. Tel. 396.766.
CONFAR ricerca alloggio libero in Torino qualsiasi zona di 2 ca[redacted] tinello [redacted] anche casa vecchia. Tel. 539.019.
PENSIONATI acquistano per contanti alloggio libe[redacted] cucina bagno. [redacted] sima 38 milioni. Tel. 532.409.
[redacted] acquisto [redacted] li[redacted] 1-2 [redacted] servizi per investimento capitale. Tel. [redacted]. Astenersi agenzie.
[redacted] acquista [redacted] privato [redacted] / 3 [redacted] tinello cucinino libero [redacted] in Torino. Tel 704.288 ore 18-20.
[redacted] acquista appartamento [redacted] in Torino. Tel. 780.4741.
RICERCO alloggio libero 2 camere [redacted] cucina in Torino o prima cintura spesa massima 55 milioni. Tel. 758.863.

SE

il tuo problema è vendere telefona all'Immobiliaretoro, persone qualificate si impegnano a trattare con serietà e riservatezza la vendita del [redacted] immobile. Immobiliaretoro [redacted] - 553.204.

[redacted] comprano alloggio libero in Torino pagamento [redacted]. Tel. 765.633 alle ore dei pasti.

STUDENTE acquista [redacted]nsarda libera presso università con possibilità servizio interno. Telefonare [redacted].

[redacted]
al 657.934 prenderemo in considerazione l'immobile che volete vendere senza alcun obbligo. Abbiamo il giusto e probabile acquirente.

19 Vendita alloggi

[redacted] A vende libero adiacente Valentino in stabile recente, signorilissimo, salone 4 camere, cucina, 3 servizi, ampi spogliatoi. [redacted]. 548.123

A.A. COM.FAI vende libero Centro Europa salone 2-3 camere cucinotta doppi servizi box auto. Mutuo fondiario e dilazioni. Telefonare 548.123.

A.A. COM.FAI vende zona Statuto in stabile recente signorili appartamenti 1-2-3 camere tinello cucinino doppi servizi. Mutuo fondiario e dilazioni. Tel. 548.123.

A.A. COM.FAI vende liberi centralissimi appartamenti 2/3 camere cucina servizi in stabile completamente ristrutturato nelle parti comuni. Tel. 548.123.
A.A. COM.FAI vende adiacenze [redacted] Giulio Cesare in [redacted] recente dotato di [redacted] e [redacted] ultimo [redacted] 2 [redacted] contigui: 2 camere, [redacted] bagno, una camera, cucina, bagno. Telefonare 548.123.

A.A. COM.FAI 2 vende spazioso piano alto, [redacted] subito, 2 camere tinello cucinino bagno Telefonare 548.123.

A.A. [redacted] libero Grugliasco ampia camera tinello cucinino servizi [redacted] box auto lire 38 milioni. Tel. 959.1122.
A. AL 3° piano ultimo in casetta [redacted] Lancia [redacted] nuovo salone 2 camere cucina 2 bagni mansarda 116 milioni. [redacted]. 610[redacted].
A. BRS libero adiacenze corso Grosseto (via Sospello) 3 camere cucina bagno posto auto giardino condominiale lire 86 milioni, ampie dilazioni. [redacted]. 850.7063 - 650.7764.

A. FISIM A occupati [redacted] sa a prezzi [redacted] due camere [redacted] cucina servizi L. 25 milioni [redacted] mila; tre camere cucina servizi L. [redacted] milioni 400 mila mutuo. Tel. 591.980.
[redacted] **FISIM** [redacted] Orbassano rimesso a [redacted] ampio due [redacted] cucina [redacted]. Tel. 591.980 - 599.897.
A. FISIM [redacted] corso Palermo economico ampia camera cucina servizio 18 milioni dilazionabili. Tel. [redacted].
A. FISIM [redacted] pressi via De Sanctis [redacted] camere [redacted] cucinino [redacted] terrazzo [redacted] permute. [redacted]. 501.970.
A. [redacted] libero [redacted] piazza Carducci ampio due camere [redacted] mutuo permute. Tel. 585.902 - 591.980.
A. [redacted] occupati [redacted] casa spaziosi signorili [redacted] servizi mq 87 mutuo. Tel. 581.759.
[redacted] **SERIM** vende li[redacted] Piava recente 4 camere cucina biservizi box [redacted] milioni [redacted] mila. [redacted]. 519.801.
A. SERIM vende libero zona Vanchiglia [redacted] Dropa appartamento [redacted] cucina servizio 30.[redacted]. Tel. [redacted].
A. SERIM vende [redacted] Inghilterra [redacted] Vassalli [redacted] le [redacted]ile d'epoca 3 camere [redacted] bagno. Tel. 519.801
[redacted] vende [redacted] Mauro [redacted] completamente [redacted] ristrutturate totali 4 [redacted] più giardino. Tel. [redacted].
A. [redacted] vende libero lungo Dora Agrigento adiacente via Cigna camera cucina bagno ingresso 42 milioni 500 mila. Tel. 519.801.
[redacted] vende [redacted] corso Agnelli presso Stadio spazioso soggiorno 2 camere [redacted] cucinino bagno permute Tel. 519.801
[redacted] Rivoli [redacted] libero recente spazioso di salone due camere cucina doppi servizi [redacted] auto Gabetti vende 958.9489/3.
ABITABILE subito Santa Rita su [redacted] bellissimo saloncino 1 camera [redacted] signorile facilitazioni. Sa 519.[redacted].
ABITABILE subito grandioso via Lurisia 2 [redacted] mere tinello ingresso bagno dilazioni permute. Tel. 547.828.
ADIACENTE corso Traiano libero signorile 2 [redacted] tinello cucinino servizi 73 milioni. Nordimmobili 749.2842 - 740.270.
AFFARE Utip 518 986 vende grandioso recentissimo adiacente piazza Derna [redacted] camere tinello [redacted] ingresso bagno mutuo dilazioni permute.

AFFARE Utip 518.986 vende libero signorile adiacente Parco Rignon corso Orbassano 4 camere cucina ingresso bagno facilitazioni pagamento eventuali [redacted].
AFFARE Utip 518.987 vende grazioso alloggio mansardato piazza Statuto [redacted] cucina bagno [redacted] milioni 900 mila.
AFFARE Utip 518.986 vende Borgo San Paolo via Osasco [redacted] camere cucina ingresso bagno terrazzi 49 [redacted]900 mila.
[redacted] Utip 518.987 vende [redacted] Santena [redacted] Ponnno Fraz. Maroc[redacted] in palazzina [redacted] 1-2-3-4 camere cucina [redacted] box auto mutuo dilazioni. Personale in loco.
AFFARE v. Tiraboschi riscaldamento centrale stessa casa camere cucina bagno da L. 24 milioni 500 mila a L. 27 milioni. Tel. [redacted].
ALLOGGI signorili 2 camere salone cu[redacted] giardino garage in villette a [redacted] con parco condominiale Buttigliera Alta vendo. Tel. 535.601
[redacted] direttamente da impresa alloggi di 1-2 camere soggiorno cucinotta oltre mutuo fondiario, dilazioni Tel. 967.1887.
APPARTAMENTO libero mq 110 (via G. Reni) [redacted] camere cucina tutti i servizi affare 65 milioni rateando. Torincase [redacted].
[redacted] libero S. Rita camere [redacted] servizi terrazzo dilazioni e permute. Tel. 443.223 - 441.787 Centralcasa.
AVETTA vende libero via [redacted] alloggio di camera [redacted] bagno. Tel. 532.192.

BORGO VITTORIA
libero in stabile medio signorile spazioso 2 camere tinello cucinino ingresso bagno L. 73 milioni. [redacted]. 585.801 Crimea.

BOSCONERO libero, r[redacted], salone 2 ca[redacted] tinello cucinino 2 servizi, box auto, 92 milioni. Failla & Bertinetto 741.2874.
CASABIANCA libero [redacted] San Donato alloggetto in casa d'epoca [redacted] servizi L. [redacted] milioni. Tel. 531.310.
CASABIANCA libero signorile corso U. So[redacted] (Mirafiori) [redacted] camere tinello cucinino box L. 65 milioni. Tel. 531.310.
[redacted] via Genova miniappar[redacted]di camera cucina L. [redacted] milioni, forti dilazioni. [redacted]. 531.310.
[redacted] libero subito [redacted] Nizza (Lingotto) camera [redacted] servizio L. 19 milioni, pagamento dilazionato. Tel. 531.310.
CASABIANCA occupato zona Santa Rita signorile angolare camera tinello cucinino servizi L. 35 milioni. [redacted]. 531.006.

CASAMERCATO [redacted] 650.3805 liberi 1-2-3 camere, tinello, casa semirecente quasi centrale. Possibilità di dilazioni.
[redacted] C [redacted] liberi collina Moncalieri stessa casa 4-5 camere cucina servizi. Terreno 30 mila mq [redacted].
CASAMERCATO C [redacted] libero Moncalieri via Bosso signorile recente 2 camere tinello cucinino servizi. Dilazioni.
CASAMERCATO D 650.3805 libero via Santhià (B. Milano) monocamera con angolo cottura e servizi. Facilitazioni.
CASAMERCATO E 650.3805 via Roccaforte (S. Paolo) 2 camere tinello cucinino servizi. Facilitazioni di pagamento.
CASAMERCATO E 650.3805 via Arona (Parella) camera tinello cucinino servizi lire 31 milioni dilazionabili.
CASAMERCATO E 650.3805 libero Cardinal Massaia 2 camere cucina servizio posto auto lire 45 milioni rateabili.
CASAMERCATO E 650.3805 libero via Zumaglia (Pozzo Strada) 2 camere cucina servizi lire 34 milioni rateabili.
CASAMERCATO E 650.3805 libero Mappano strada Cuorgnè recente camera tinello cucinino servizi dilazioni.
CASA-NOVA libero adiacenze corso Trapani alloggio di 2 camere cucina bagno, termo ascensore, L. 59 milioni. Tel. 386.916.
CASA-NOVA libero Borgo Vittoria alloggio di [redacted] tinello cucinino bagno, sufficienti 25 milioni più mutuo. Tel. 386.916.
CASA-NOVA libero recente corso Francia (Collegno) [redacted] 2 camere [redacted] bagno. L. 108 milioni. Tel. 337.634.

CASETTA
libera centro Orbassano 2 camere cucina [redacted] solaio L. [redacted], sufficienti [redacted] in contanti. Tel. 585.801 Crimea.

CENTRALISSIMO
libero via Garibaldi signorilmente ristrutturato [redacted] salone [redacted]re cucina tripli [redacted] box mutuo e dilazioni. Tel 548.630

CENTROCASA 513.831 corso Montecucco 20 appartamenti signorili luminosi 2 3 4 camere cucina bagni da 71 milioni a 132 milioni 700 mila meno mutuo San Paolo e dilazioni.
[redacted] 513.831 libero largo G. [redacted] re 2 [redacted] cucinino bagno termo ascensore 72 milioni dilazionabili.

CENTROCASA 513.831 occasione [redacted] riscaldamento centrale [redacted] cucina ingresso servizio, 18 milioni dilazionabili.
COLLEGNO Paradiso libero camera cucina servizi ottimo stato piano alto asce[redacted] termo vende Torino 2000, tel. 540.946.
CONSULEDILE 533.322 vende in stabile centralissimo pressi piazza Carlina 1-2-3-4-5 camere cucina servizi anche liberi.
CONVENIENTISSIMO [redacted] Germanasca 37, ingresso camera cucina bagno solo 18 milioni 300 mila anche dilazionabili. Fiduciaria Immobiliare 556.956.
[redacted] Peschiera libero termo [redacted] 5° piano saloncino 2 [redacted] cucinino [redacted] 127 milioni. Grimaldi [redacted].
[redacted] libero subito camera cucina servizi Selim vende vera occasione 17 milioni dilazionabili. Tel. 487.741
CORSO Traiano [redacted] 7° piano ingresso 2 camere cucina servizi cantina 43 milioni Grimaldi 506.464.

CRESCENTINO
Impresa «Papilio» vende [redacted]loggi signorili. Visitate l'alloggio tipo: [redacted] 112, composto da ingresso saloncino, 2 camere, cucina, bagno, ripostiglio e cantina. [redacted] mutuo bancario, [redacted] parte in contanti e parte dilazi[redacted] in 5 anni, ufficio vendite ore 9-18 sabato compreso via Faldella 378 angolo via Odetti tel. 0161 843.082.

EDILCASE
A vende in Grugliasco, [redacted] Aeronautica, corso Francia, ultimi appartamenti, costruzione recente, signorile: due camere, cucina, bagno. Prezzi interessantissimi di realizzo. Tel 54 81 54

EDILCASE vende corso Vittorio Emanuele 62, appartamenti liberi mq 150 eventualmente uso ufficio. Tel. 54.81.54.
EDILCASE vende [redacted] via [redacted] (zona Parella) alloggio camera, cucina, servizio. Lire 18 milioni. T[redacted] 54.81.54.
EDIL[redacted] via Gioberti a. 30 alloggi anche liberi 2-3-5-6 locali e servizi. Prezzi eccezionalmente convenienti. Tel. [redacted].81.54.
[redacted] via San [redacted] 6 apper[redacted], cucinotta, bagno. Lire [redacted] milioni. Tel. 54.81.54.
EDILCASE vende zona Lungo Po [redacted] (via Rimini) [redacted] appartamenti [redacted]: [redacted] camere, cucinotta, bagno. Grande terrazzo. Prezzo interessante. Tel. 54.81.54.
EDILCASE vende via Spalato 69, casa decorosa alloggi: [redacted]mera, cucina, servizio L. 11 milioni 500 mila. Altro stessa casa: [redacted] camere cucina, [redacted] libero. L. [redacted] milioni. Telefono 548.154.
[redacted].748 libero via Casteldelfi[redacted] angolo cottura cantina termoascensore, facilitazioni.
[redacted] L [redacted] Settimo Torinese [redacted] tinello cucinino 4° [redacted] termoascensore ottimo prezzo, facilitazioni.
EUROCASE M 556.387 libero via Genova ampio monolocale completamente rifatto nuovo con servizi, facilitazioni pagamento.
EUROCASE N 545.642 libero via S. Bernardino (S. Paolo) 2 camere tinello cucinino servizi 2° piano, no ascensore, facilitazioni.
EXPOCASE libero signorile corso Traiano saloncino [redacted] cucinino servizi mq 85 L. [redacted] milioni. Tel. [redacted].
EXPOCASE libero S. Paolo [redacted] servizi ingresso termo [redacted] mq 78 L. 59 milioni Tel. 504.263.
[redacted] Filadelfia camera tinello cucinino servizi 3° [redacted] termo ascensore mq. 55 L. 50 milioni. Tel. 504.263.
F[redacted] 741.[redacted] go F[redacted] (angolo via Cialdini) ingresso 2 camere cucina 40 milioni.
[redacted]**LLA** [redacted] **BERTINETTO** libero via Casalis, via Cavalli, sal[redacted] 2 [redacted] cucina doppi servizi 3 balconi [redacted]. 741.2874
FAILLA & BER[redacted] 741.2874, libero Borgata Vittoria, ingr[redacted] camera cucina bagno, adatto ufficio. 35 milioni.
FAI[redacted] **BERTINETTO** 741.2874, [redacted] Parella, completamente ristrutturato, [redacted] camera cucina bagno, 35 milioni.
FAILLA [redacted] **BERTINETTO** 741.2874, casetta zona Lucento, soggiorno [redacted] camere cucina bagno cortile, 3 [redacted] auto, 74 milioni.
FAILLA & BERTINETTO 741.2874, attico corso Brunelleschi, via Fattori, termoascensore, ingresso 2 camere [redacted] cucinino bagno terrazzo, 47 milioni.
FAILLA & BERTINETTO 741.2874, alloggetto libero Mobrette-Cio, ingresso camera tinello [redacted] balcone, [redacted].000.
FAILLA & BERTINETTO 741.2874, libero centralissimo (Porta Nuova, corso Vittorio) ingresso 6 camere [redacted] 3 [redacted] (mq [redacted] L. 150 milioni.
[redacted] affare [redacted] Lecce 2 [redacted] cucina ingresso bagno in ottime [redacted] occupato dilazioni. Telefonare 505.691.
FINCI [redacted] piazza Barcellona spazioso saloncino camera ampia cucina servizi L. 75 milioni Telefonare 505.691 - 503.318.
FINCI zona ce[redacted] traziona [redacted] alloggi 2-3-4 vani da L. 9 milioni, L. [redacted] milioni minimo contanti tel. 505.691 - 503.318.
[redacted] Rivoli [redacted].9483/9 vende libero spazioso elegante due [redacted] tinello cucinino ingresso bagno cantina 84 milioni.
GABETTI Rivoli [redacted] vende appartamenti liberi ed affittati in Rivoli [redacted] Vica [redacted] una-due camere tinello cucinino.
GABETTI 5767 vende [redacted] Francia via Sarto spazioso 2 camere cucina bagno cantina 40 milioni 800 mila dilazionabili.
GABETTI 5767 vende adiacente corso Giulio Cesare largo Sempione [redacted] cucina servizio 19 milioni [redacted].
GABETTI 5767 vende centrale via Sant'Agostino ingresso [redacted] camere [redacted] servizio 13 milioni 500 mila dilazion[redacted].
[redacted] vende Santa [redacted] Gradisca [redacted] attico 1 camera [redacted] ingresso bagno 27 milioni 500 mila dilazionabili.
GIARDINI Reali [redacted] signorile salone [redacted] camere ti[redacted] cucinino abbinabile altro alloggio mq 55 vendo. 630.294.
[redacted] Beinasco via Padova [redacted] in stabile [redacted] recente tutti i [redacted] ingresso 2 camere [redacted] tinello cucinino [redacted] possibilità [redacted] su[redacted], 57 milioni. Facilitazioni [redacted] pag[redacted]. Telefonare 505.917
[redacted] centro (adiacenze via Garibaldi) libero ristrutturato piano alto soggiorno 2 camere cucina servizi. Tel. 505.921.
GRIMALDI [redacted] Pozzo Strada saloncino 1 [redacted] tinello cucinino servizi [redacted] ogni comfort. Tel. 329.9007 dilazioni.
[redacted] Lamarmora signorile salone 3 camere [redacted] biservizi [redacted] ingressi ampia metratura. Tel. [redacted].
GRIMALDI Orbassano libero recente piano alto signorile saloncino 2 camere cucina servizi 90 milioni meno mutuo. Tel. 505.921.
GRIMALDI Parella (via A. Di Bernezzo) libero recente [redacted] alto [redacted] tinello cucinino servizi [redacted] comfort. Tel. 505.921.
[redacted]**MALDI** Pino T.se villa unifamiliare [redacted] signorile posizione [redacted] con ampio giardino box auto. Tel. 505.921.
[redacted] Pozzo Strada (via Vandalino) [redacted]ro recente pi[redacted] alto 2 camere tinello cucinino servizi ogni comfort. Tel. 505 921.
GRIMALDI [redacted]. Paolo [redacted] 2 camere tinello cucinino servizi ampia metratura, facilitazioni di pagamento. [redacted].
GRIMALDI S. Rita [redacted] in stabile recente signorile [redacted] metratura facilitazioni [redacted] pagamento. [redacted]. 329.9007.
GRUGLIASCO spazioso [redacted] camere tinello cucinino [redacted] bagno box auto 55 milioni, [redacted] zioni Tel. 443.223 - 441.787.
GRUPPO-S frazione [redacted] v. [redacted]. Domenico monolocali predisposti alla ristrutturazione 7 milioni e mutuo. Sbarra 543.176 - 538.945.
[redacted] libero [redacted] (S. [redacted] 3 [redacted] cucina [redacted] 59 milioni e mutuo. [redacted] viva [redacted] - 538.945.
GRUPPO-S libero via Boito [redacted] Milano) [redacted] camere tinello bagno volendo [redacted] 55 milioni e mutuo. L'Amministratore 538.557 - 538.945.

(continua)

Il cinema degli altri

Novità e successi sugli schermi di Londra, Parigi e New York

PER NASTASSJA KINSKI LA PARTE DI DONNA-LEOPARDO NEL FILM DIRETTO DA PAUL

Viaggio all'inferno e ritorno

SCHYGULLA PROTAGONISTA

The circle of

(Il cerchio dell'inganno)
di Volker Schloendorff
con Schygulla,
Critica inglese:
●●●●

LONDRA — «*Non rimanere a Beirut*», consiglia Hanna Schygulla a Bruno Ganz, protagonista del nuovo notevole film di Volker Schloendorff, il primo dopo *Il tamburo di latta*. E' un avvertimento salutare perché siamo nel 1975, nella stretta finale della guerra civile libanese. Esplosioni, pallottole, auto bruciate a ogni passo sono la calda accoglienza con la quale va incontro Ganz, giornalista piovuto lì a raccogliere materiale per una rivista di Amburgo, in compagnia di un ardente fotografo (interpretato dal regista polacco Jerzy Skolimowski).

Cecchini appostati all'Holiday Inn mirano oziosamente sui passanti; le strade di notte diventano una corsa a ostacoli fra trincee in miniatura disseminate per la città; gli inviati dei grandi giornali non sanno se saranno ancora vivi l'indomani. È difficile distinguere quanto è stato ricostruito nel film da quanto è realmente successo, perché Schloendorff ha pensato bene di arrivare a Beirut con la sua troupe mentre i combattimenti erano ancora in corso, e di iniziare a girare in situazione che era davvero di pericolo e di paura.

Il coraggio, bisogna dire, è stato premiato. Le scene dei tumulti in strada e il confuso parapiglia durante una scaramuccia sono ben più che realistici. E così la folla dei giornalisti nella hall dell'albergo, in mezzo alle macchine da scrivere, alle scriventi, le feroci discussioni in una babele di lingue.

Ma come in altri suoi film precedenti, Schloendorff non rinuncia a posare lo sguardo su dettagli irreali, a dare il condimento dell'ironia nera. Ecco un guerrigliero che suona Beethoven nell'atrio di un hotel; ecco una sinuosa *mannequin* che, spenta l'eco dell'ultimo colpo di pistola, si spinge in strada e viene arrotata; e, per il colmo dell'assurdità, mentre tutt'attorno non si contano i disastri a uomini e cose, [illegible] miracolosamente [illegible] una avventurosa troupe televisiva.

Il nucleo del film deriva da un racconto di [illegible] Born, un giornalista tedesco andato in Libano nel '77 per verificare un suo sospetto: che cioè i fatti fossero stati travisati allo scopo di renderli più «spettacolari». Bruno Ganz ricalca questo personaggio, ma nel suo [illegible] il cerchio dell'inganno che gli si chiude intorno ha anche una dimensione personale.

Sul punto di separarsi dalla moglie, Ganz invischia [illegible] Ariane, [illegible] giornalista più anziana che ha sposato un libanese e ora vive, vedova e senza figli, in una casa a metà tra decrepitezza e splendore. I turbamenti privati dei personaggi contribuiscono fortemente ad alzare la temperatura del film. E pur utilizzando questi aspetti romanzeschi, Schloendorff sa evitare il rischio di ingannare a sua volta.

La donna leopardo si chiama Nastassja

[illegible] — *Non saranno probabilmente in molti a ricordare l'originale* Cat people *del 1942, dal quale discende il film odierno. Allora si trattò forse del più sofisticato film dell'orrore del decennio, tutto costruito attorno a un caso che sarebbe servito egregiamente a Freud per i suoi studi sull'isteria sessuale.*

Nella vicenda, una giovane donna di [illegible] Irena è convinta che se facesse l'amore si trasformerebbe in un leopardo; in questa situazione, a poco a poco un uomo si innamora irresistibilmente, ossessivamente di lei. E così, in una narrazione fatta di suoni e di ombre, il regista Jacques Tourneur suggeriva di prendere in parola la ragazza. Il film ne risultava molto sottile, tanto più perché si pretendeva di avanzare nessuna spiegazione razionale alla singolarità del fatto, e perché inoltre non si vedevano né pelli né arti di leopardo in circolazione, e non c'erano [illegible] in cui Irena si trasforma in gatto, o viceversa.

Tutto quanto venne all'epoca evitato ora invece ampiamente rappresentato nel film di Paul Schrader. Tanto per cominciare, c'è un prologo finto-antropologico nel quale si vedono tribù primitive impegnate in strani riti che prevedono di rinchiudere fanciulle nella tana del leopardo. E, a quanto pare, l'eredità di questi riti si tramanda nelle brume del tempo, giù giù fino alla nostra Irena. E poi c'è Malcolm McDowell, il fratello della ragazza, giovanotto già abbastanza felino per sé, che naturalmente è portato a trasformarsi in un [illegible] gatto, [illegible] risultati particolarmente spiacevoli per le signore con le quali viene a trovarsi.

McDowell, oltretutto, ha una spiccata predisposizione all'incesto, e questo non potrà che far precipitare la situazione anche per la sorellina, destinandola a un incessante andirivieni tra l'aspetto umano e quello felino.

Tolte di peso [illegible] film ispiratore, Schrader ripropone anche le due [illegible] di maggior tensione, in cui una ignara sconosciuta crede di [illegible] inseguita dalla donna-gatto, in un parco e in una piscina. [illegible] si raggiungeva il massimo del thrilling, qui queste scene impallidiscono e sembrano fuori posto

Cat people

(Uomini-gatto)
Paul [illegible]
con Nastassja Kinski, Malcolm [illegible]
Critica americana:
●●

Maupassant non piacerà al pubblico?

Guy De Maupassant

(Guy De Maupassant)
di [illegible]
con [illegible] Brasseur, Simone Signoret, Miou-Miou
Critica francese:
●●

PARIGI — *Michel Drach, già apprezzato per* I violini del ballo, *nato al cinema ai tempi della «nouvelle vague», sembra voglia proprio fare l'avvocato delle cause perse. Questa volta è buttato addirittura nell'impresa di ridisegnare l'immagine, fin qui troppo accademica, di* Guy Maupassant. *Servendosi della sola fantasia, lasciando galoppare l'immaginazione, ha visibilmente cercato di «demistificare» una figura di punta della letteratura francese, che si studia, smonta, viviseziona in ogni liceo di Francia. Il risultato lascia molto a desiderare.*

Il primo choc si ha già all'apparizione di Brasseur-Maupassant, con baffi posticci e cangianti. Più il tempo passa, meno Brasseur convince, e alla fine più che Maupassant ricorda Nietzsche, roccia impenetrabile, «[illegible] in un disastro oscuro». Alla fine, si scopre di non essere riusciti a far [illegible] con il protagonista, come uomo né come scrittore: dietro quella maschera saggia, troppo ben pensante, troppo morale, sembra ci sia il vuoto.

Drach s'è accontentato di sgranare scenette più o meno laboriose, dimenticando la prospettiva storica, il costume del tempo. Filma gli amici, e soprattutto le amiche, di Maupassant, come invitati a una festa da ballo: le donne pagano l'indispensabile pedaggio della nudità, e attorno a loro alcune sinistre figure, il nome Flaubert, Zola, Proust, mostrano la punta del naso.

Anche fra gli attori non sono in molti a salvarsi. Fra questi, spicca Miou Miou, ritornata bruna — il colore naturale — lieve folletto vestita da garçon, che si muove con grazia scespiriana.

CLAUDE BRASSEUR DISCUSSO COME MAUPASSANT

In Usa la primavera è gay

Nei cinema americani questa è una primavera gay. In *Victor/Victoria* [illegible] Edwards mette in scena una galoppante commedia [illegible] quale Julie Andrews fa la parte di un travestito, compagna/compagno di un vecchio attore omosessuale di cabaret, dove gli scambi di personalità sono i più sorprendenti: basti pensare che di Julie, credendola un uomo, si innamorerà un virilissimo boss di Chicago, e che il vecchio attore attirerà l'interesse di una squadrata guardia del corpo del boss.

In *Making love* c'è un maritino terribilmente simpatico che abbandona una moglie terribilmente simpatica per un'avventura con un poco attraente scrittore, prima di incontrare finalmente l'uomo della sua vita. In *Personal best*, due ragazze che fanno parte della squadra olimpica americana di atletica alternano gli allenamenti a effusioni lesbiche.

In *Deathtrap*, un giallo apparentemente [illegible]lissimo, la gente in sala sobbalza quando vede il professore Michael Caine baciare l'allievo Christopher Reeve, tanto più che poi il film si avvia su tutt'altra strada narrativa. E in *Partners*, che sta per uscire sugli schermi, ci saranno un poliziotto gay (John Hurt) e uno «etero» (Ryan O'Neal) che prendono alloggio nel quartiere omosessuale di Los Angeles per indagare su un delitto maturato in quell'ambiente.

Tutti questi film hanno qualcosa in comune: l'omosessualità è mostrata in modo «neutro», [illegible] quelle sottolineature e quelle immagini di forte carica emotiva che si era abituati a trovare al cinema che, di quando in quando, se n'è occupato. Siamo lontanissimi dalle smorfie e [illegible]rie degli anni 40 e 50, ma anche dalla drammaticità, a volte sgradevole, di film come il recente *Cruising*. Il *mood* scelto ricorda invece molto quello dell'ondata di cinema sulla comunità nero-americana del periodo di Sidney Poitier: una scelta di rappresentazione pacata, immersa nella quotidianità, per evitare le demonizzazioni e per disarmare il pubblico medio con il mettere in evidenza le somiglianze, più che le differenze, che lo legano/dividono dai gruppi di minoranza.

A questo principio si conducono espressamente i registi dei film in circolazione, soprattutto per quanto riguarda l'aspetto più problematico, vale a dire la sessualità strettamente intesa: «*Ci siamo dati piano* — dice Arthur Hiller, autore di *Making love* — *le scene d'amore. Per il pubblico può [illegible] novità terribile, e occorre presentargliela con dolcezza*». «*Ci [illegible] due minuti d'amore* — dice Robert Towne, regista di *Personal best* — *contro un'ora di gare, e non direi quindi che abbiamo esagerato*».

A quanto sembra la via della «normalizzazione» omosessuale risulta la più produttiva, e la stessa National Gay Task Force, associazione gay americana, si dichiara favorevole a quest'impostazione. Verrà più avanti, quando il terreno sarà stato abbastanza dissodato, la fase dell'originalità, dei ritratti individuali, della rappresentazione della specificità omosessuale.

Ma c'è un altro aspetto rilevante, meno «politico», più estetico. Secondo il critico canadese Lawrence O'Toole, il cinema gay costituisce la più preziosa possibilità di innovazione stilistica. Di fronte alla massificazione del cinema americano, si distingue infatti per il suo gusto del «gesto» romantico, per la concentrazione di spirito, personalità, eleganza, per «*il netto rifiuto a chiedere scusa di comportamenti eterodossi*». In altre parole, dice O'Toole, le stesse caratteristiche e lo stesso stile delle commedie e degli intrecci sofisticati anteguerra, molti dei quali oggi [illegible] indiscutibili classici. E *Victor/Victoria*, scoppiettante *vaudeville*, starebbe a dimostrarlo.

Pagina di
Alessandro Di Giorgio

A TORINO DAL 2 MAGGIO I TRASPORTI PUBBLICI CAMBIANO.
STIAMO FACENDO MOLTO PER UN SERVIZIO MIGLIORE.

COLLABORA ANCHE TU.

GUIDA ALLA
RETE '82
PER MUOVERSI MEGLIO IN UNA REALTA' CHE SI MUOVE.

Come molti ormai sanno, presto prenderà il via l'operazione Progetto Rete '82, che porterà ad un nuovo assetto delle linee autofilotranviarie cittadine. Si tratta del primo passo verso un sistema integrato dei trasporti pubblici che prevede anche, nel corso dei prossimi anni, la realizzazione di cinque linee di metropolitana leggera nell'area torinese.

Il servizio migliorerà in modo determinante, con minori attese alle fermate, tempi di percorrenza più rapidi ed [redacted] più equilibrata distribuzione dei percorsi tra i vari quartieri [redacted] la cintura.

Il Consorzio Trasporti Torinesi, che ha pianificato [redacted] realizzato [redacted] progetto, sta compiendo un'adeguata opera di informazione presso gli utenti, perché nessuno sia colto [redacted] sorpresa dalle innovazioni [redacted] dai mutamenti che verranno apportati all'attuale rete.

A 600.000 famiglie torinesi [redacted] stata infatti inviata la nuova guida, il "Vai [redacted] Vieni", che diventerà un sussidio indispensabile [redacted] prezioso per la comprensione dei nuovi percorsi.

Sono inoltre previste altre forme [redacted] diffusione, che coinvolgeranno gli organi di stampa, le emittenti pubbliche e private, le scuole, altre organizzazioni di quartiere, mostre itineranti, ecc.

Inoltre è stato aperto [redacted] nuovo Ufficio Informazioni [redacted] Pubblico, con sede in C.so Turati, 19/bis (Tel. 500.900), al quale tutti i cittadini possono rivolgersi per ulteriori chiarimenti e dettagli sull'intera nuova rete urbana [redacted] suburbana.

Il Consorzio T.T. desidera che tutti i cittadini siano il più possibile informati [redacted] come [redacted] perché cambia la rete di pubblico trasporto: per questo chiede [redacted] collaborazione di tutti, per ridurre al minimo rischi e disagi.

Fidatevi dei Trasporti Torinesi: crescono con la città.

Progetto Rete'82, muoversi meglio in una realtà che si muove.

[redacted] TORINESI

Futura

TAIT A libero p. Statuto (adiacenze) alloggio al 1° piano di 2 camere cucina ingresso [redacted] a L. 29 milioni 800 mila. Facilitazioni di pagamento. [redacted] nare 502.383 - 596.425.

[redacted] A [redacted] (Cascine Vica) [redacted] issimo 3 camere [redacted] cucinino bagno L. 86 milioni 500 mila. [redacted]. 502.383.

TAIT [redacted] vicinanze [redacted] Racconigi (Cenisia) camera cucina ingresso servizi a L. 23 milioni [redacted] occupato. Tel. [redacted]

TAIT [redacted] piazza Galimberti (via Taggia) 2 [redacted] tinello cucinino ing[redacted] bagno L. 66 milioni 500 mila. Tel. [redacted]383.

TAIT D adiacente piazza Carducci (via Menabrea) 2 [redacted] tinello cucinotto bagno per investimento a L. 45 milioni. [redacted]. 502.383.

UTI[redacted] vende corso Montecucco [redacted] cucina ingresso bagno grande terrazzo facilitazioni pagamento.

UTIP 518.986 vende libero [redacted] Giulio Cesare 2 camere cucina ingresso termo bagno ascensore dilazioni pagamento.

[redacted]OD [redacted] vecchia centralissima in [redacted] tanti, 13 alloggi occupati 5 [redacted] 4 negozi mq [redacted] trattative dirette. [redacted] intermediari, tel. 530.395.

VIA Bardonecchia libero spazioso signorile 3 camere cucina doppi servizi. Tel. Nuovo Studio Immobiliare 531.475 - 544.908.

VIA CAVALLI

stesso stabile liberi superattico salone camera cucina, salone 2 camere tinello biservizi signorili. Tel. Eurocasa 647.470 - 513.725.

[redacted] appartamento ingresso soggiorno camera tinello cucinino servizio posto auto. Tel. 797.120.

[redacted] ingresso 2 camere studio cucina bagno [redacted]. 82 milioni dilazionabili, Tecnokasa, [redacted] 545.662.

[redacted] Duino libero [redacted] ingresso [redacted] tinello cucinino bagno [redacted]

[redacted] Monginevro adiacenze salone [redacted] tinello cucinino bagno [redacted]. Tel. mattino [redacted]

VIA MONGINEVRO

stesso stabile libero camera cucina bagno 38 milioni occupato lire 25 milioni. [redacted] 531.927 - 532.760 Il Mattone.

VIA Monginevro [redacted] camera cucina ingresso [redacted] 1° piano riscaldamento occupato 55 mq. [redacted]

[redacted]

libero [redacted] ang[redacted] ingresso bagno [redacted] ripostigli L. 66 milioni mutuo e dilazioni. Tel. 585.801 Crimea.

VIA N.[redacted]

libero signorile camera [redacted] cucinino bagno 2 balconi mq 60 [redacted] milioni [redacted] e dilazioni. Tel. 585.801 Crimea.

[redacted] P. [redacted]

[redacted] signorile [redacted] cucina angolo [redacted] tura ingresso bagno cantina L. 62 milioni, mutuo e dilazioni. Tel. [redacted] Crimea.

VILLA a Trana salone 3 camere cucina servizi mansarda 3 camere e servizi tavernetta garage. Grimaldi [redacted]

VILLA (a 10 km da corso Orbassano) nel centro abitato 180 mq più [redacted] per 4 auto co[redacted] nuova [redacted] milioni più [redacted] milioni [redacted]. Tel. 383.445.

VILLA libera Trana pan[redacted] in villaggio residenziale mq 300 con tav[redacted] mansarda e giardino. Stilcase 532.462.

VILLA vicinanze Orbassano composta da [redacted] tavernetta, al piano [redacted] vani [redacted] servizi alloggio mansardato [redacted] ingresso indipendente 4 vani e servizi. Grimaldi Orbassano 901.2719.

VILLAGGIO Dega Vinovo ville a schiera di diverse posizione e metratura con giardino ed orto privato parco [redacted] scuole centro sportivo centro commerciale. Tel. 965.2893 - 965.1401.

VILLARBASSE impresa vende permuta [redacted] a schiera nuova su 2 piani mq 300 + 140 seminterrato tavernetta cantina giardino ecc. affare 280 milioni meno [redacted]. Tel. 713.666.

VILLE a schiera completamente indipendenti, elegantemente rifinite, impresa [redacted] con mutuo a Sangano via C. Pavese, 3-4 [redacted], salone, cucina, doppi e tripli servizi, [redacted] te, autorimessa a due posti e terreno [redacted]

[redacted] recentissimi appartamenti di diverse [redacted] boxes auto mutuo e dilazioni [redacted] Rivoli, [redacted] 958.7295.

20 Domande [redacted]

A. ATTENZIONE senza vostra [redacted] immobiliare Lunica srl cerca 2-3-4 vani e servizi in Torino e cintura. Tel. 749.8132.

[redacted] urgente funzionario [redacted] uso [redacted] o pied-à-terre da 200 a 300 mila [redacted]. Telefonare 779.516.

CERCHIAMO ufficio zona Crocetta stabile signorile 150-200 mq. forniamo massima disponibilità referenze. Tel. 500.382.

REFERENZIATO cerca uso pied-à-terre mono-bilocale con servizi arredato in Torino. Tel. 398.766.

SOCIETA' immobiliare cerca per propria selezionata e referenziata clientela uffici varie dimensioni. Tel. 369.183.

21 Offerte affitto

A. FIDALCASE Moncalieri uso ufficio laboratorio esposizione villa 7 [redacted] magazzino box terreno lire 950 mila. Tel. [redacted]

AFFITTASI uso ufficio-studio professionale centralissimo spazioso 7 vani doppi servizi piano alto. Biano 583.376.

CASA albergo affitta appartamenti [redacted] in moderna costruzione zona Mirafiori. Telefonare 348.8333.

PIED-A-TERRE scelti e riservati [redacted] a minima 30enni stessa c[redacted] mila uso pied-à-terre. Telefonare 581.735.

SEDE centrale uffici arredati servizi di segreteria recapito postale telefonico [redacted] riunioni zona centro. Telefonare 650.2161.

[redacted] studenti [redacted] L. [redacted] mensili più [redacted] più [redacted]

23 Camere, pensioni

PENSIONATO [redacted] Superga, per autosufficienti, immerso nel verde della collina torinese, ogni conforto. Si acce[redacted] prenotazioni per la prossima apertura. Tel. 309.6767.

[redacted]E centrale nuova confortevole affitta [redacted] singole e doppie con facilitazioni per lunghi [redacted]. Tel. 657.596.

(continua)

ECONOMICI

19 Vendita alloggi

GRUPPO-5 libero c.so Francia (Collegno) salone camera cucinotta bagno [redacted] 55 milioni e mutuo. Sbarra 543.178 - 538.945.

GRUPPO-5 libero via Lombroso (Nizza) affare 2 camere cucina servizi 15 milioni e mutuo. Sbarra 543.178 - 538.657.

GRUPPO-5 libero c.so Brunelleschi ampio 2 camere tinello servizi 60 milioni e mutuo. Sbarra 538.657 - 538.945.

GRUPPO-5 libero via [redacted] Carmine (Centro) [redacted] camere cucina servizi L. [redacted] milioni e [redacted] Sbarra 538 [redacted]

[redacted] via Giachino (M. Campagna) ottima [redacted] camera [redacted] servizi affare 6 milioni e [redacted]. Sbarra 538.557.

GRUPPO-5 via S. Chiara (Centro) decoroso 3 camere cucina servizi L. 20 milioni e dilazioni. Sbarra 538.557 - 538.945 - 543.178.

IL [redacted] recentissimo piazza G[redacted] ufficio 3 [redacted] cucina servizi. [redacted]

IL TETTO libero Mercati Generali recentissimo salone 2 camere cucina servizi posto auto. Tel. 396.766 - 369.183.

[redacted]A ven[redacted] in Chieri prestigiosi alloggi nuovi da 70 a 130 mq consegna [redacted] '82 sufficiente 40% contante mutuo S. Paolo, dilazioni. Telefonare [redacted]

[redacted] in [redacted] ultimati con riscaldamento singolo doppi [redacted] L. [redacted] mila [redacted] mq. pagamenti 40% in contanti [redacted] mutuo [redacted] e dilazioni [redacted] frazione Marocchi via Tetti Nuovi [redacted] fronte [redacted]. Personale in cantiere anche [redacted] e [redacted] Telefonare 945.0910.

[redacted] bellissimi alloggi signorili [redacted] giardino privato e tavernetta o mansarda. Tel. 372.859.

LIBERI Cascine Vica stessa casa 1-[redacted] tinello cucinino servizio da L. 56 milioni a L. [redacted] milioni più box 3 auto L. [redacted] milioni [redacted] mila. Tel. 650.9505, facilitazioni 10 anni.

LIBERI 1-2-3 camere cucina servizi case abbastanza recenti [redacted] trale, ottimo prezzo dilazioni. Casamercato 650.38.05.

LIBERO Barriera di Milano piazza Crispi camera cucina 19 milioni 500 mila, sufficienti 8 milioni. Tel. 443.223 - 441.787 Centralcase.

LIBERO in villa bifamigliare via Servais salone 2 camere cucina doppi servizi L. 128 milioni. Italimmobili 599.782.

LIBERO recente vicino corso Regina (S. Donato) [redacted] cucina 56 milioni contanti, [redacted] 655.369.

LIBERO soggiorno [redacted] tinello cucinino servizi recente costruzione 57 milioni eventualmente box facilitazioni di pagamento corso Orbassano vicinanze Fiat Mirafiori. Telefonare 505.917 Grimaldi.

LIBERO subito ingresso camera tinello cucinino bagno balcone L. 36 milioni dilazionabili, via Borgosesia, tel. 545.662.

LIBERO via Stradella ingresso 3 camere cucina termo bagno [redacted] L. 67 milioni di[redacted]. Italimmobili 599.782.

[redacted] 2 camere [redacted] cucinino via [redacted] Sanctis 50 milioni più mutuo. [redacted] permute con camera [redacted] Telefonare 233.822.

MADONNA di Campagna, libero spazioso camera tinello cucinino servizi. Tel. Nuovo Studio Immobiliare 531.475 - 544.908.

[redacted] libera [redacted] angolo cottura [redacted] Milano L. 17 milioni [redacted] mila. Tel. [redacted]

[redacted] nuovo [redacted] la camera [redacted] riscaldamento autonomo doppi vetri box auto L. 39 milioni. Grimaldi Orbassano 901.2719.

MA[redacted]DE volendo abbi[redacted]bili in corso Casale [redacted] 2 vani a partire da 7 milioni 500 mila [redacted]. 519.017 - 519.065.

[redacted] (via Richelmy) libero subito a[redacted] in villa 3 camere [redacted] termo [redacted] giardino [redacted] gioco bimbi Serim vende dilazionando. Tel. 473.0387.

[redacted] centro piano [redacted] camere [redacted] cucinino [redacted] 79 [redacted]

MONCALIERI libero recente ampio 2 camere tinello cucinino bagno ripostiglio volendo [redacted] rage dilazioni. Tel. 641.636.

[redacted] libero [redacted] 2° piano 13 milioni [redacted] milioni. Tel. 443.223 - [redacted]

NICHELINO casa recente 2 camere tinello cucinino vendesi L. 65 milioni dilazioni e mutuo. Tel. 378.964 - [redacted]

OCCASIONE centrale (via Po) camera e cucina con servizi privati a L. 13 milioni 850 mila rateabili. Tel. 519.017 - 519.065.

[redacted] spaziosissimo [redacted] camera [redacted] cucinino bagno zona Falchera 64 milioni. Biano 583.376.

PIAZZA Omero libero recente signorile piano alto ingresso 2 camere salone cucina biservizi box auto. Tel. 506.538.

PIAZZA Statuto adiacente in palazzo d'epoca signorile [redacted] camera cucina servizi terrazzo. Tel. 531.475 - 544.908.

PIOSSASCO libero [redacted] 3 [redacted] termo bagno [redacted] 66 milioni. Facilitazioni di pagamento. Tel. 473.0387.

PORTA Palazzo via Priocca libero 1° piano [redacted] camera cucina bagno soffitta [redacted] riscaldamento centrale mq 100. Tel. [redacted]

PRECOLLINA

vendesi alloggio prestigioso 240 mq in villa 700 in ristrutturazione. Finiture di primordine. [redacted] ufficio 011 592.540.

PRIVATO vende attico [redacted] Unione Sovietica libero recente 2 [redacted] cucinino [redacted] milioni 500 mila facilitati. [redacted] 487.741.

PRIVATO vende a privato libero Crocetta ingresso camera cucina cantina termo bagno ristrutturato. [redacted] 307.465 ore pasti.

[redacted] Ciliegi estre[redacted] signorile [redacted] 3 [redacted] 2 servizi box tavernetta. 556.387 Eurocase.

[redacted] Canavese libero in [redacted] palazzina ultimo piano [redacted] 2 camere cucina servizi box con mutuo casa. Gabetti 5767.

RIVOLI adiacente corso [redacted] 2 camere tinello cucinino servizi facilitazioni di [redacted] vende Serim Rivoli, tel. 958.7295.

RIVOLI [redacted] ampio [redacted] tinello cucinino bagno cantina posto [redacted] 45 milioni [redacted] nabili vende Serim [redacted] 958.7295.

RIVOLI [redacted] di [redacted] tinello [redacted] piano 60 mq. Grimaldi [redacted]

ROBASSOMERO villetta [redacted] 4 vani [redacted] ampia mansarda laboratorio di mq [redacted] mq 1000. Casa-Nova 920.9706.

SAIM [redacted] o. Dante [redacted] recente stabile sig[redacted] in[redacted] 2 camere tinello angolo [redacted] servizi termo ascensore possibilità [redacted] e permute. [redacted] 447.1236 - 445.460.

SAIM B [redacted] via S. Donato [redacted] cucina [redacted] completamente ristrutturato termo 28 [redacted]. Tel. 447.1236.

[redacted] libero centralissimo [redacted] ristrutturato con angolo cottura [redacted] termo ascensore. [redacted]

SAN SALVARIO

(via Baretti) [redacted] decoroso camera cucina servizio [redacted] internamente L. 22 milioni, mutuo [redacted] Tel. 585.801.

SANPAOLO adatto ufficio libero Barriera Milano doppi ingressi 2 camere tinello 2 servizi, L. 60 milioni. [redacted]. 505.000 - 503.200.

SANPAOLO A[redacted] libero in [redacted] recente mq 80 ingresso 2 camere cucina [redacted] vizi L. 62 milioni. [redacted]. 505.000 - 503.200.

[redacted] vende libero [redacted] gresso 3 camere tinello cucinino servizi [redacted] struzione recente L. 84 milioni. Tel. [redacted]

SANPAOLO [redacted] Lucento adatto pied-à-terre o ufficio vende [redacted] camera cucina [redacted] occasione L. 30 milioni trattabili. Tel. 505.000.

SANPAOLO libero Vanchiglia v. Artisti came[redacted] servizi interni mansardato richiesta 40 milioni. Tel. 505.000 - 503.200.

[redacted] monolocale libero adiacenze c. [redacted]na con angolo cottura e [redacted] pied-à-terre ufficio negozio. Tel. [redacted]

STILCASE affare via Isonzo (San Paolo) 2 [redacted] tinello cucinino bagno, casa 1960, lire 39 milioni 700 mila. Tel. 517.603.

[redacted]ASE libero via Chiesa Salute camera cucina bagno [redacted] lire 25 milioni e mutuo. Tel. 532.482 - 517.603 - 545.574.

[redacted] libero Nichelino corso Torino [redacted] tinello mq 64 [redacted] 55 milioni pagabili [redacted]. Tel. 517.603.

[redacted] liberi e occupati corso Novara 2 [redacted] tinello cucinino casa del '60 [redacted] ascensore da lire 53 milioni 545.574.

STILCASE v. Ascoli Statuto 2 camere cucina bagno 25 milioni 300 mila di cui 8 contanti e rate 440 mila. [redacted] 574 - 532.482.

STILCASE via Parini (corso Matteotti) 2 camere cucina ingresso scale ascensore lire 38 milioni dilazionabili 532.482 - [redacted]

[redacted] LENTI A [redacted]
Berry...

• [redacted] optometristi e 7 ottici
• direzione scientifica oculistica
• laboratori interni per un montaggio perfetto e per [redacted] rapida [redacted] dell'occhiale.

...il meglio dell'ottica

TORINO - Via Roma 33 - Corso Peschiera 265

La coppia terribile che invade un tranquillo «ménage» americano

Ne «I vicini di casa» di Avildsen, l'ultima interpretazione dell'indimenticabile John Belushi

JOHN BELUSHI GRANDE TRA LA AYKROYD

ROMA — John Belushi, scomparso di recente all'età di 33 anni, riappare sullo schermo nel suo ultimo film: *I vicini casa*, una di quelle brillanti commedie americane realizzate gruppo di persone che vantano precedenti alta classifica, a cominciare regista, John G. Avildsen, che ha portato casa un Oscar per *Rocky*. C'è poi l'autore del da cui è tratta la vicenda, Thomas Berger: aveva scritto *Il piccolo grande* da cui fu tratto l'omonimo film con Dustin Hoffman.

I produttori, David Brown e Richard D. Zanuck, hanno nel loro curriculum: *La stangata, Lo squalo (I e II), MacArthur, Sugarland Express*. Lo sceneggiatore, Larry Gelbart, è famoso, e non solo negli Stati Uniti, per aver centrato il bersaglio con la popolarissima serie *M.A.S.H.* Il direttore della fotografia, Gerard Hirschfeld ha come fiore all'occhiello 2001 *Odissea nello spazio*.

Sugli attori protagonisti, dopo Belushi ricordiamo *Verso il sud, Old Boyfriends, Animal House, Blues Brothers, 1941: allarme Hollywood, Chiamami aquila*, ecco Cathy Moriarty che ha interpretato parte moglie di Jack La in *Toro scatenato*, concorrendo all'Oscar quale miglior attrice non protagonista: Aydroyd (*1941: allarme ad Hollywood, Blues Brothers*); Kathryn Walker, notissima negli Stati Uniti per la serie televisiva *La famiglia Adams* e la giovanissima Lauren-Marie Taylor che ha partecipato al film *L'assassino ti siede accanto*.

Il produttore David Brown, si è detto soddisfatto dell'edizione italiana del film, merito anche del doppiaggio che noi ritiene senza dubbio «il migliore del mondo». La commedia vuole unire un certo tipo di umorismo provocatorio all'esame impietoso di quelli che sono i fatti della vita di tutti i giorni. «*E' una storia densa di suspence* — sottolinea David Brown — *e ritengo che possa piacere al pubblico di qualsiasi perché il tema centrale interessa tutti, in qualunque parte della terra, perché tutti hanno dei vicini di casa, tutti si trovano a dover affrontare i problemi di questa vicinanza e spesso la loro vita ne resta scombussolata*».

Vi si racconta una tranquilla coppia borghese letteralmente sconvolta dall'arrivo di nuovi imprevedibili vicini di casa. I due «interpreti» Earl (John Belushi) e Enid (Kathryn Walker): lui vicino alla quarantina, con qualche chilo di troppo. «*E' sposato anni* — spiega Brown — *ed è stato sempre fedele alla moglie. La sua vita è stata sempre convenzionale e ordinata. Ma adesso è destinata a cambiare di colpo. Sua moglie è una di quelle imprevedibili padrone di casa per cui l'ospite, o il vicino, è sempre sacro e rispettabile*».

La seconda coppia, quella perturbatrice, è composta da Vic (Dan Aykroyd) e da Ramona (Cathy Moriarty). «*Lui* — dice Brown — *è un tipo egocentrico, simpatico, estroverso, invadente, virile, lussurioso, spregiudicato, persuasivo ed affascinante. Lei è bella, appariscente, un po' volgare e forse ancor più invadente del suo compagno*».

Il quinto personaggio è la figlia della prima coppia, Marianne (Laurent-Marie Taylor), intelligente, vivace, moderna, piomba in casa dei genitori inaspettatamente perché è sospesa dalla scuola per un equivoco. Viene letteralmente conquistata dai nuovi vicini di casa che trova divertenti e disinibiti. Ovviamente, arrivando in casa inattesa, si trova nel mezzo di situazioni paradossali.

«*Siamo stati un po' di tempo* — spiega David Brown — *se ricostruire in teatro le villette cui avevamo bisogno o di vere. Decidemmo per la seconda soluzione*».

Vennero pubblicati dei falsi annunci economici. I requisiti richiesti erano che si trovasse una distanza di più di quarantina di minuti York, in una zona tranquilla, priva di rumori, lontana dalle strade automobilistiche, aeroporti e ferrovie. «*Doveva rispecchiare un ambiente della borghesia media o alta e doveva essere isolata, in modo che vi fossero costruzioni visibili attorno.*

«*Trovammo ciò che cercavamo a Staten Island. Sembrava l'autore si fosse ispirato proprio a quella Stravolgemmo la tranquillità del posto le nostre attrezzature, con la nostra troupe rumorosa. Da quel momento anche la vita di Earl e Enid stravolta*».

Lamberto Antonelli

Belushi, triste vecchio e bravo

I DI CASA John G. con John shi, Dan Aykroyd, Cathy riarty, Kathryn Walker. Commedia americana a colori (Cinema Arlecchino).

Perché gli spettatori italiani non hanno finora affollato, come meriterebbero, le proiezioni I vicini di casa? I dati tecnici sono quanto mai considerevoli — la regia d'un premio Oscar che ha al suo attivo la tigre il Rocky originale, l'ultima apparizione della premiata coppia Belushi-Aykroyd — mentre il filone prescelto — la commedia con protagonisti che scadono nel grottesco — dovrebbe risultare piacevole.

Probabilmente il film rappresenta realtà troppo tipicamente americana colpire nell'intimo non ha affatto il culto dell'ospitalità non tollererebbe troppo le intrusioni del tipo inventato Don Aykroyd e Cathy Moriarty. Allo stesso modo lo spasso che suscitò Alberto Sordi ne Il medico della mutua di Zampa scemerebbe di molto davanti a una platea americana tutto impreparata sulle condizioni dell'assistenza sanitaria in Italia.

Così c'è sorta chiusura fronte debolezza di John Belushi e svenevolezza Kathryn Walker, i quali s'impuntano mai seriamente. La regia Avildsen è al contrario accorta e corretta al punto trasformare villino nel castello dell'orrore e uno stagno nella palude maledetta. Per parlare Belushi, scomparso prematuramente è qui chiamato a dare volto alla borghesia urbana d'America, a quella che marcia secondo i canoni dell'«american way of life»: appare truccato con garbo, invecchiato nell'aspetto e soprattutto nell'indole che è ormai quella d'un uomo rinunciatario, il quale trova autentico motivo di vita negli scherzi stolidi e compare Aykroyd e la provocante Moriarty gli tendono in continuità durante una notte orrifica e mezzo buffa.

p. per.

Divi e auto al Salone

Show tra i motori

TORINO — *Il mondo dello spettacolo fatto il suo ingresso, trionfale, anche nel 59° Salone internazionale dell'automobile che ha aperto i battenti ieri mattina nell'area di Torino Esposizioni.*

Promotrici questa iniziativa, almeno in Italia, sono le marche Fiat, Lancia, Autobianchi, Ferrari che hanno stipulato un accordo una catena televisioni private. Ogni pomeriggio viene registrato nello stand uno show di mezz'ora (mandato in onda la successiva) che è condotto Pippo Baudo e Sabina Ciuffini, con la partecipazione di cantanti, attrici e attori.

«Occorre ribadire prima tutto — *dice Oddone Camerana, responsabile della pubblicità* — che questa idea nuova per il salone torinese, ma non per le altre esposizioni automobilistiche che tengono in America Europa dove l'entertainment pratica ormai da

«Oggi — *prosegue Camerana* — non bastano più buoni prezzi, permute, garanzie, qualità. L'automobile si vende anche con questa formula. E questo tipo di promozione uno dei tanti esempi perché non bisogna dimenticare i viaggi premio, le auto estratte a sorte e i soggiorni settimanali gratuiti in località di grande interesse turistico».

L'iniziativa, com'era prevedibile, subito calamitato l'attenzione di gran parte pubblico pomeridiano in visita al salone.

Dopo l'inaugurazione della con i cantanti Mal e Christian, l'imitatore Alfredo Papa i fratelli Damiano, questo l'elenco dei personaggi da incontrare fino al aprile.

Oggi: *Renato Pozzetto, Rosanna Fratello, Stella Carnacina, Ozy Osbourn,* **Milva,** *Giancarlo Giannini.* **Sabato 24:** *Milk & Coffee.* **Domenica** *Gianni Morandi, Aurelio Fort.* **Lunedì 26:** *Fred Bongusto, Nada, squadra del Torino o della Juventus.* **Martedì 27:** *Bobby Solo, squadra della Juventus o del Torino.* **Mercoledì 28:** *Daniela Poggi, Jerry Calà, Michele Zarrillo.* **Giovedì 29:** *Carlo Verdone, Alex Damiani, Enzo Malepasso, Sara Simeoni Gabriella Dorio.* **Venerdì 30:** *Diego Abatantuono, Garbo, Mario Castelnuovo, Carmen Russo.*

i. b.

C'è un cinema targato To

Due super 8 di esordienti oggi in anteprima Movie Club

CATHY SEXY

TORINO — *Psycho killer è un «giallo» della durata di 55 minuti, a colori, girato in «super 8» fra Cambiano, Chieri e Torino; lungo gioco, colori, è un film ambientato più o meno negli stessi luoghi, dedicato a una storia che si svolge nell'anno Mille. Due pellicole, girate registi dilettanti con tanto impegno e un pazzo per il cinema, presentati dal Movie Club pubblico stasera domani (tre spettacoli, 18,30; 20,30; 22,30); l'occasione per i patiti dello schermo vedere che può combinare una macchina da presa, pochi quattrini e tanta voglia di fare.*

Psycho killer *di Guido Chiesa, anni, studente universitario, regista e interprete principale, è la storia angosciosa un tentato omicidio. Protagonista Roberto, fotografo dalla psiche aggrovigliata nonostante le cure dello psicanalista, che turbato dalla visita di cliente, Miriana, decide pedinarla. La segue, fa squillare il telefono a di lei resta muto non la ragazza risponde. L'ossessione perseguita: Roberto frequenta gli amici, cerca di distrarsi, quando scopre che Miriana ha relazione un altro, di ucciderla.*

In che modo? Sequestra Miriana, trascina in una fornace deserta e qui si avventa su di lei per assassinarla. Il finale a sorpresa. Ironico, beffardo, sentimentale e crudele nello stesso tempo, sullo sfondo una musica apposta per lasciare spazio qualche interrogativo, l'epilogo farà sorridere gli estimatori Humphrey Bogart e piacerà ai giallomani innamorati delle atmosfere crepuscolari.

Il lungo gioco, Luca Gasparini, *23 anni, studente universitario, racconta la vicenda compresa fra il crepuscolo e l'alba di un giorno sul finire dell'estate irreale anno Mille. E' il viaggio ipnotico di ragazza, attratta da musica che lei sola può udire, verso un mostruoso principe che riesce ad attirare le fanciulle a per amarle sola notte e poi ucciderle.*

essenzialmente visivo, *puntato soprattutto sulle immagini il colore. Il lungo gioco, è una fiaba fatta allegorie, giochi, sensazioni sfumature misteriose, scolpite un linguaggio essenziale e piano. «Il mio primo esperimento di realizzare film* bassissimo costo — *lo definisce Gasparini* — rivendicando la pratica un cinema mezzo di espressione-creazione.

m. a.

Carolyn Carlson al Nuovo

TORINO — *Il balletto contemporaneo Carolyn Carè (da stasera a domenica) Teatro Nuovo, per l'Unione Musicale e con gli auspici della Regione, della Provincia, del Comune del Coni, nell'ambito della rassegna «Sapere sport».*

Lo spettacolo intitola Underwood *e giunge a Torino dopo i successi ottenuti Venezia e Milano. Ormai casa in Italia, la Carlson nasce e in California, si specializza in Europa, a Parigi, dove collabora — tra gli altri — anche con Anna Beranger. Musica e filosofia (quelli Zen) si fondono nelle coreografie e nella della Carlson, la cui aspirazione (attenuta) è offrire bellezza del corpo: tragedia si antepone spesso comicità; all'alienazione, la consapevolezza.*

MEGA

Tutti i prodotti, tutto l'anno a prezzi d'ingrosso.

I grandi discounts alimentari MEGA li trovi a: Torino in via De Panis 77 (angolo corso Grosseto 330), ■ Trofarello strada Statale 29 (tra Trofarello ■ Cambiano), a Nichelino in via Cacciatori 111, ad Alpignano in via Cavour 127, ad Aosta (Pollein) località Autoporto 3 e a Burolo strada Statale 228 del lago di Viverone n. 26.

MEGA

é sconto (fa' il confronto)

ECONOMICI

24 Mobili, arredi

A. AL mobilificio dell'usato troverete l'occasione stavate cercando. Raspino Cirio 2. 287.368.

36 Nautica

Pram motori sconto favolosi permuta rateazioni. M. F., telefono 321.720 - Torino.

Animali e veterinaria

RAZZE mignon appartamento: yorks chire terrier, shih-tzu, pechinesi, barboncini toy, schnauzer nani, chihahua. Tel 640.9177.

42 Antiquariato

GALLERIA Pirra, Torino, corso Cairoli 32, telefono 677.344, acquista dipinti italiani e francesi dell'800 e primo '900. Massima riservatezza.

dell'antiquariato None sua sede via 81, None tel. 668 5684 invita appassionati, arredatori, collezionisti e commercianti a visitare le gallerie dove dopo anni di proficua raccolta esponiamo su oltre 3000 mq un grande assortimento di pezzi antichi, tappeti, tappeti e quadri di varie epoche e stile.

Filatelia, collezioni

privato acquista monete italiane ed estere. Tel. 711.803.

45 Ville, app., cascine per vacanze, acq.-vend.

A.A. CERVO (Imperia) borgo medioevale in stabile secentesco vendonsi ad amatori 200 mt. mura 2 sopr stanti piano terra 1° piano da ristrutturare, adibibili enoteca abitazione o una boutique altra abitazione, vendibili in a Prezzo complessivo L. milioni 900 mila dicasemercato, tel.

A.A. COM.FAI A vende Albenga signorili appartamenti vicinissimi al mare 1-2 camere soggiorno con angolo cottura bagno box auto. Ufficio vendita in loco aperto anche nei giorni festivi, via Dalmazia 115-117, tel. 0182 50.713. Tel. Torino 548.123.

A.A. COM.FAI vende Val di Susa a soli 50 km da Torino nel verde delle abetaie mono bilocali vicinissimi piste ufficio in loco sabato e domenica. Tel. 548.123.

A.A. a 20 da Torino S. Raffaele Cimena villetta a due piani volendo bifamiliare mq per piano, 2800 mq terreno. Telefonare 548.123

A.A. COM.FAI 2 vende Bardonecchia in struzione mono-bi-trilocali. Quiete sole massimo comfort. Residenza Verde Sole. Ufficio in loco anche festivi via Nicola 1 adiacenze viale Capuccio. Telefonare 548.123.

A.A. LIRE 14.500.000 650.38.05 in Valle Susa rustico di 4 giardino. Pagamento dilazionato.

villa bifamiliare mq 140 per piano doppi autonomissa giardino vicina centro Facilitando Tel. 789.132.

A. VAL (Villar) rustico indipendente in Borgata con tutti i servizi. Progetto approvato 3 piani di 30 mq cadauno L. 5 milioni 500 mila (0121) 3840.

A Borghetto S. Spirito 400 mt dal mare sala cucina servizi 3° rale, vero affare. Tel. 011 256.772.

A Gli vende rustico 3 terreno 2 box e 1 camera 1° prezzo interessante. Tel. 657.989.

A Ligure ultimi alloggi giardino termoautonomi splendida posizione vista mutuo 797.038 - 0182 90.320.

AGENZIA Roma vende al mare in Liguria rustici di 7 vani L. 12 milioni, Terreni e alloggi a prezzi vantaggiosi. Via Aurelia Ceriale (Sv) 0182 90.976.

dei Fiori appartamenti signorili 1-2 soggiorno box posto auto a L. milioni più visite su appuntamento festivi personale in cantiere sabato e festivi Tirla Torino 011 504.990.

ALBENGA impresa Edilpiemonte vende direttamente alloggi in costruzione rifiniture lusso termoautonomo vista mare prezzi eccezionali 2/3 vani tel. 50.993.

ALBENGA alloggi in rifiniture lusso termoautonomo privato 2/3/4 0182 50.999.

ALTA VALLE SUSA BEAULARD
impresa vende minialloggi posizione centrale e soleggiata a 2 passi dalla seggiovia. Telefonare 011 502.110.

VALLE SUSA SAN SICARIO
in piccolo condominio-chalet impresa vende bicamere rifiniture di primordine. Telefonare 011 597.626.

BAGNOLO Piemonte rustico finemente ristrutturato indipendente sui 4 lati salone 3 camere servizi terreno 2400 53 milioni dilazionabili. Tel. 380.231 Guelfi.

BORDIGHERA liberi altamente signorile splendida posizione mq 220 box giardino privato. Intermediari. Tel. 011 502.506.

S. Spirito privato vende appartamenti 50 mt mare arredato L. 85 milioni. Tel. 0172 415.297 ore pasti.

BORGHETTO S. Spirito a 2 passi dal mare privato vende con servizi e grande Facilitazioni pagamento. 011 655.842 - 850.6764.

palazzina composta da 2 grandi locali e 2 appartamenti di cui 1 a giardino. Grimaldi

Cirella, Falesia, mt fronte mare ca 1-2-3 in costruzione prestigiosa prezzi vende direttamente Costa Blu, via Alberto 36 - Torino, telefoni 011 513.020 - 542.964.

CALABRIA Jonio villini pluriaccessoriati spiaggia 12 milioni dilazionabili più mutuo. 761.691

Riviera La splendida tennis piscina. Disponibili bi in caratteristiche palazzine a partire da L. 26 milioni mano 40% mutuo. Villaggio Club Panda mare piscina complesso parcheggio privato. Appartamenti di pregio in palazzine a partire da L. 26 milioni mano 40% mutuo. Villaggio Carovelle siamo proprio sulla spiaggia. Prenotiamo appartamenti pronti vari tagli. Ampio servizio fotografico. Consegne giugno '82 a primavera '83. Gabetto alto reddito. Casavacanze-Gitur, via Pomba 29, 011 515.721.

CALABRIA Soverato impresa vende direttamente mono bi trilocali sul a partire da 13 mutuo. Telefonare Torino 011 587.014 0965 200.44 Napoli 081

CALABRIA Scalea Grisolia Lido impresa costruzioni Navoni Pignataro vende direttamente villette a schiera vista mare panoramicissime. E residente 100 mt spiaggia Riviera dei Cedri Tirreno. Tel. 011 - d'Alba casetta ristrutturata 6 camere comunicanti con interna cantina solaio mansardabile Sefim vende 25 Tel. 487.741.

CASABIANCA villa bifamiliare nuova nelle Langhe panoramica a 40 km dal mare L. 120 milioni. Tel. 011 535.535.

Mattie (Valle di Susa) casa di cinque vani più da finire 43 milioni. Tel. 531.310.

CASABIANCA liberi Guevano Maddalena rustici uni-bifamiliari con e senza terreno a partire da 6 milioni. Tel. 531.310.

TO Ghigo di Pralv (Sestriere) salone 2 tinello cucinino servizi box, dilazioni per

CASETTA con 11 primato in Baldissero d'Alba. Tel. 0172 415.297 ore pasti.

CASETTA Cuorgnè 4 camerette cantina garage terreno staccato mq L. 19 milioni più 11 dilazioni. Telefonare 599.642.

CASETTA libera Giaveno costruzione 4 camere con caminetto 500 mq terreno, facilitazioni. 548.748 Eurocase.

nel Canavese (Feletto) indipendente 6 vani rifatti su 2 piani no a interna 52 milioni. Sefim 487.741.

CASETTE indipendenti e casaposte, prezzi, dimensioni e località, mutui, dilazioni, permuto. Casamercato (011) 650.3805.

Alessio Albenga Ceriale Loano muri negozi magazzeni affittati pago contanti. Sas Ligure 0182 42.104.

CASETTE Napoli 959.9489 vende Avigliana villa con 2 appartamenti mare cucina ingresso bagno garage giardino 198 milioni, pagamento agevolato.

CENTRO Cesana T.se centro appartamento libero nuovo signorile soggiorno una camera cucinetta servizi. Tel. 505.921.

IMPERIA vendesi ville mono e bifamiliari in costruzione facilitazioni di Telefonare 0183 60.825.

Valle d'Aosta - Arnad St. André, località a m. s.l.m. a 10 km. dal casello autostrada Chatillon, punto ideale di stazioni sciistiche di Cervinia e Valtournenche, vendiamo appartamenti varie dimensioni, L. milioni. Telefonare 511.382 Aosta 0165 43.741.

IPI Valle d'Aosta-Cervinia, splendida posizione soleggiata, impianti, dimensioni. Facilitazioni di pagamento. 511.382 Aosta 0165 43.741.

IPI Valle d'Aosta-Cogne Gimillan Fronte Gran Paradiso, vendiamo appartamento soleggiatissimo in chalet con giardino. L. 48 milioni. Tel. 511.382 Aosta 0165 43.741.

IPI Valle d'Aosta-Courmayeur Le Palud, in nuova costruzione ottimamente rifinita, vicinissima agli impianti, vendiamo: soggiorno, 1-2 camere, servizi, da L. 150 milioni. Tel. 511.382 Aosta 0165 43.741.

JOUVENCEAUX libero ingresso soggiorno cucinino camera letto bagno in condominio recente box mutuo. maldi tel.

LEUMANN Terracorta villa uni-bi-trifamiliare parzialmente da ristrutturare possibilità di sopraelevazione giardino, a

Panchielli residence «Giardino dell Re», signorile nel verde piscina privata, a 250 m impresa direttamente. Ufficio vendite in anche festivi. Tel. 019 670.153.

PINEROLO
(S. Pietro Vallemina) appartamento libero in palazzina recente panoramica giardino. Soggiorno camera cucina servizi box L. 58 milioni. Imi (0121) 3840. Volendo mutuo.

POSSASCO cascinale indipendente 4 camere cucina bagno possibili ampliamenti progetto approvato terreno 5000 mq. Telefonare 380.231.

ATONEVOSO Arnaina 25 impianti di risa impresa vende 29 milioni mono-bilocali finiti 30% compromesso 70% rate mensili sino a 7 anni. Tel. 011/518.080.

PRIVATO causa trasferimento vende o permuta alloggio in Sanremo 3 camere cucina servizi con alloggio in Torino. Tel. 704.268.

PRIVATO vende sulla collina di Bra casetta in posizione panoramica con terreno. Tel. 0172 415.297 ore pasti.

RAPALLO 200 mt dal mare vendesi libero 2 Eldo

REANO villetta cucina soggiorno 2 camere box giardino. Grimaldi Rivoli

RIVIERA Ponente libero bilocale centralissimo balconata servizi termoautonomo 37 milioni. Grimaldi 019 35.661.

indipendente libera trifamigliare 11 tripli più gazzino mq 200 servizi, cortile Tel. 920.0275 - 920 46.

RUSTICI con orto e terreno in vasto comprensorio laghetto ter dilazionando. Tel. 011 518.080, 840.187.

RUSTICI di tipo, vari dimensioni e località, da ristrutturare o ristrutturati, mutuo, Casamercato 650.3805.

Borghetto vicinanze Loano vende libera camera servizi istruzione piano 4° L. 65 milioni. Tel. 505.000.

SANPAOLO vende zona Bruino e Rivalta ville mono o bifamiliari giardino analizziamo permuta. Tel. 505.000 - 503.200.

SANPAOLO Ventimiglia alloggi nuova costruzione fronte mare 2 camere cucina terrazzo. Tel. 011 505.000 - 503.200.

villetta Buttigliera Alta con alloggio mq 140 più garage tavernetta e terreno mq 1000 cintato. Tel. 505.000 - 503.200.

impresa vende direttamente alloggi e ville mutuo nuovi e ristrutturati. Tel. 0184 64.212 - 62.538 o 011 542.013.

via liberi nuovi in piccola palazzina appartamenti varie metrature. Minimo contanti, mutuo dilazioni. Personale sul posto anche Immobiliaretoro, 011 549.761 - 553.204.

SESTRIERE soleggiato soggiorno cucinino bagno a 160 milioni dilazionabili, Gaberti 011

SUSA villa uni 7 garage na giardino vendesi milioni più 65 milioni dilazioni o permute. Telefonare

TOSCANA S. soggiorno cinetta servizi Davidmare vende o . 779.012.

USAV 011/747.729 vende in Savona a mq 450 con licenza ristrut per 4 alloggi giardino particolare.

USAV a Gravere Susa ultimi 2 nuovi alloggi camera auto e cantina mutuo e dilazioni.

a Lanzo Balme vendiamo monolocali nuovissimi soprastanti impianti risalita possibilità mutuo facilitazioni pagamento vero affare. Telefonare M.T.V.

VALLI di Lanzo Ceres balta dal rifiatare posizione panoramica 3 vani cantina terreno 23 milioni 500 mila dilazioni. Tel. 920.8848.

VALLI di Lanzo Cassolo alloggi nuovi in piccola palazzina posizione panoramica 2 camere cucina bagno posto auto mansarda da 17 milioni dilazioni. Tel.

VILLINO salone 2 biservizi cucina camino 11 mila mq terreno vendo nella Lanzo. Affare. Tel. 011 518.080, sera 840.187.

46 Ville, app., camere per vacanze, affitto

KM 100 da Torino vicino stazioni invernali cuneesi affittiamo 2 camere cucina soleggiato servizi in palazzina con appezzamento coltivabile. Tel. 879.365 mattino.

49 Informazioni

HOLMES investigazioni controlli infedeltà indagini documentate. Via Mauoci 2 angolo piazza Solferino. Telefono 532.426 - 534.685.

informazioni commerciali private, indagini controlli infedeltà. Corso Vittorio Emanuele 107, tel. 511.024 - 538.682.

50 Smarrimenti

E' piccolo, bastardino, nero, col pelo che gli copre gli occhi, ha una macchia che sembra un E' il mio cane e risponde al nome di Frich. Aiutatemi a trovarlo. Telefonare al 879.393 ore ufficio.

51 Occasioni

CENTRO segreteria telefoniche garanzia serietà prova consegna via 18 4° piano Torino. Telefonare 540.550.

52 Varie

A.A. SGOMBERO alloggi cantine soffitte, Acquisto mobili 800 primi 900 e suppellettili servizio celere anche festivo. Tel. 280.198.

dovuta di sensoriali aiutarà a eliminare forza malefiche solo donna. Per appuntamento tel. 556.342.

DENTIERA rotta? Riparazione in mezz'ora rammodernamento qualsiasi tipo di protesi V. Rosolino Pilo 4, tel. 749.5762.

LIMOGES a Torino. Vastissimo assortimento porcellane dirett dalla fabbrica, cristallerie. Dema str. Mongrano 29, tel. 897.644.

MACCHINE per scrivere calcolatrici e d'occasione con garanzia. Noleggi e riparazioni. Via Cavour 6, tel. 540.878.

MAGA «Chico» veggente radiestesista consiglia risolve problemi d'amore vi farà tornare la persona talismani e protettivi. Tel. 696.6775 me, via Muratori 13 Torino.

MATERASSI e reti tutte le misure e modelli a richiesta ortopedici, vendita in fabbrica, Servais 15. Telefonare 749.5134.

sofferenze scienze parapsicologiche. Xilveriua radiestesista chirologo tel 447.2771.

VENDIAMO a prezzo di realizzo 2 soggiorni moderni 2 letti in ottone 2 tavoli a sedie classiche tavolini salotto 8 cassettoni a 1 ribalta. Tel. 725.850 ufficio.

Persino l'America ha i suoi Miserabili

L'ultimo dramma di Miller a Carignano con la regia di Elio Petri

LINO CAPOLICCHIO

TORINO — L'ultimo Arthur Miller — *L'orologio americano* ambientato al tempo della Grande Depressione — negli Stati Uniti è caduto clamorosamente senza possibilità di recuperi o ripensamenti. In Italia il colorito spettacolo che ne ha ricavato il Teatro di Genova circola e conquista le piazze da due stagioni ormai tra l'altro suscitare grosse polemiche.

Che pensare della divergenza integrale di opinioni? Al là del giudizio sull'opera in sé, sembra evidente che il nostro pubblico abituato all'indulgenza e puntualità del teatro pubblico, entra in platea disarmato e subisce ogni svagata partecipazione. Inoltre da noi il di Arthur Miller, benché scolorito dagli anni, rientra in quelli accetti alle cronache mondane per il matrimonio Marilyn Monroe (il che non guasta in momenti di restaurazione quali il nostro).

Bisogna tuttavia anche ammettere il merito di Genova che stavolta dimentica gl'immancabili Goldoni e Pirandello per proporci repertorio contemporaneo, allestirlo l'odore fiasco e avviare di sfuggita un'alleanza tra cinema e teatro. Il nome del regista Elio Petri (*La classe operaia va in paradiso*) spicca infatti nel folto cartellone ieri esposto al Carignano.

Petri s'è gettato plessi nella materia tormentosa e aggrovigliata dell'ultimo Miller il quale, in un ripasso di storia patria ed economica, spiega attraverso decine personaggi l'evoluzione crisi scoppiata in America nell'autunno del '29 e risolta dalla azione progressista presidente Roosevelt nel quadriennio '33-'37. C'erano dunque dei Miserabili nel Paese di Bengodi, c'erano degli squilibri vistosi nel sistema capitalistico.

Con Miller — ma lo sapevamo già — scopriamo che allora contava più l'accumulo titoli che la produzione dei beni. Il suo marxismo, come nell'intera produzione da *Morte un commesso viaggiatore* a *Il crogiuolo*, viene costantemente annacquato impuntate sentimentali e da risvolti melodrammatici: il che non sarebbe male perché l'autore prevalentemente saggista *L'orologio americano* non interessa troppo. Solo qualche volta egli si ricorda di avere invitato il pubblico rappresentazione piuttosto che una conferenza.

Fortunatamente nei personaggi femminili — donne rovinate avvilite, speranze balenate e cadute — campeggia ancora l'esperienza del drammaturgo felice. Petri ha quasi le figure impersonate Marzia Ubaldi, Rachele Ghersi, Luisa De Santis condo tecniche cinematografiche e procedimenti a effetto (in particolare Ubaldi ha reagito magnificamente un'indisposizione che minacciava di falsarne il e tono).

Gli uomini sulla scena di Dante Ferretti al ritmo delle musiche Piero Piccioni senza brillare troppo. Gl'interpreti ne smussano i con evidente intelligenza, da Eros Pagni Lino Capolicchio, Ferruccio Ceresa a Claudio Gora, da Camillo Milli Ugo Maria

Piero Perona

Il «Cai Uget» al Conservatorio per i 35 anni

TORINO — decano dei cori torinesi, il Cai Uget, compie 35 anni di età, per l'occasione sera concerto fuori programma al Conservatorio G. Verdi. Il gruppo fondato nel 1947 da Gilberto Zamara che ne fu direttore e alla morte avvenuta il 1° febbraio 1960, oggi diretto da Mario Allia comprende una trentina di voci suddivise settori: tenori primi, tenori secondi, baritoni bassi.

Il repertorio comprende canti di montagna di varie regioni per lo più armonizzati «in proprio», tutti anni passati i concerti stati in fuori (Grenoble, Ginevra, Monaco Baviera), sono stati registrati dischi e pubblicato volume «Passa parola» contenente 50 canti che fanno parte repertorio, frutto un'intensa attività di ricerca nel campo della musica popolare di origine alpina.

Raffaella entra nel macello

Da domani la De Vita Gobetti nello spettacolo pacifista

TORINO — Adesso di moda la napoletanità: comici e registi imperversano anche dagli schermi televisivi, dibattono «*Esiste davvero una specie partenopeo che fa lievitare livello degli autori*». Sono concetti questi però che non interessano molto la cantante-attrice Raffaella De Vita, napoletana Spaccanapoli, ma ormai adottata Torino, che l'ha già applaudita in numerosi spettacoli.

«*Mi cittadina del mondo, non c'entra la napoletanità* — spiega con un sorriso malinconico e con vaga cadenza che tradisce le origini —. *Qui mi trovo acquistato gli amici e il mio lavoro ha messo le ali*». Domani scena Gobetti domani presenta il suo nuovo spettacoli di canzoni titolo *Gli allegri macellai* che «*poi sarebbero coloro che vogliono la guerra sulla pelle degli altri. canzoni di diversi autori tutte sulla pace: nomi co Boris Vian, Bob Dylan, Theodorakis, e anche Amodei, l'ex onorevole del psiup, quello di* C'era una volta un tario; *la durata è di un'ora e mezzo come al solito sarò sempre sola se si escludono i tre musicisti, al piano, alla chitarra e Pietropaolo sax*».

Raffaella De Vita veste sual, minuta con i grandi occhi neri i capelli ricci, quando parla e sorride con il capo reclinato assomiglia a una quelle madonne popolari si vedono qualche tabernacolo paese. L'aspetto il parlare toni sommessi sembrano smentire la grinta che possiede sul palcoscenico: *la rabbia dentro quella maturata ai tempi* — precisa — *quella delle grandi ingiustizie, anche ora ha più senso neppure parlarne*». Sorride con dolcezza. «*Ormai sono quindici anni di teatro sette in cui ho sempre "costruito" da sola*».

n. b.

Occhio al Circo Magico!

In maggio anche a Torino la storica messinscena cecoslovacca del grande Svoboda

TORINO — Nella saletta superiore del ristorante del Cambio — organizzazione dell'Arci Torino — la stampa ha incontrato il grande scenografo cecoslovacco Josef Svoboda. Il sessantunenne artista — giunto appositamente da Praga —, dopo la conferenza di Roma voluto presentare e illustrare personalmente anche nel capoluogo piemontese lo spettacolo *Il circo magico* (che verrà rappresentato la prima volta in Italia, dal aprile 2 maggio Teatro Brancaccio, a e dall'8 al 16 maggio Teatro Alfieri, a Torino).

L'idea questo lavoro teatrale risale al 1958, anno dell'Esposizione Universale tenuta a Bruxelles. Il programma, commissionato a Svoboda dalle alte cariche del suo Paese, era i vari aspetti vita e della cultura Cecoslovacchia. Il problema fu subito quello della lingua. Però l'aiuto regista Alfred Radok venne inventato valido sistema che permetteva commentare simultaneamente in inglese, fiammingo e le varie immagini che scorrevano su di grande schermo. L'effetto stupefacente: una presentatrice parlava vivo mentre sue immagini, sullo sfondo, ripetevano, in perfetta sincronia, le stesse frasi ma in lingua differente.

Con il passare degli anni Svoboda ha sviluppato ulteriormente questa forma di spettacolo cinematografico basata sulla simultaneità (che allora si inseriva perfettamente nel filone di un'avanguardia europea). Attualmente nel laboratorio del Teatro Nazionale di Praga, che egli dirige, si del contributo di un organico numeroso: persone (tra quali tre architetti, un ingegnere specializzato in ottica, un elettromeccanico un chimico).

Il gruppo teatrale della Lanterna Magica — Torino saranno in 45 tra attori personale scena — grazie all'apporto dell'artista ceco tuttora considerato fra i più prestigiosi a livello internazionale; indubbiamente è fra i primi innovato la teatrale. Nei loro lavori attori della compagnia una generi, cocinema, pantomima, danza e teatro nero.

Nelle esibizioni non si può fare di restare affascinati anche dalla tridimensionalità dei grandi schermi cinematografici, così come impossibile partecipare alla delicata narrazione scenica di mimi e danzatori. Con garbo e vengono evocate favole in cui compaiono streghe, maghi, gnomi principi e descritto, immagini di bellezza splendida e colori fantastici, il mondo magico del circo. Ed un viaggio e bello nel contempo.

Questo Circo *Magico* (con la regia Evald Schorm, Jiri Srnec, Jean Svankmajer e le Josef Svoboda) prende l'avvio da uova. dalle onde sulla spiaggia, riserbano sorpresa di due clowns che guardano attorno e vedono comparire il duttore (simbolo dei tranelli e delle insidie) Venere (visione incantatrice della bellezza misteriosa). I due personaggi offrono ai nostri eroi visioni diametralmente opposte del mondo. Come fiaba, cui tutto assomiglia vita, sfilano via bene, male, amore, forza, avversità e, infine, la presa di coscienza del senso vita. Inutile sottolineare uno dei punti maggior forza questa rappresentazione.

l. b.

rai RADIOTELEVISIONE ITALIANA Sede regionale per il Piemonte
Domani 21
Direttore SOUDANT
Violinista
LALO - RAVEL
Sinfonica della Torino
Prevendita posti numerati L. 5000 oggi dalle 16 alle 19 - Via Rossini, 16

Trocadero
Domani sera internazionale
musica, ballo, spettacolo sfilata di moda NOU-NOU
omaggio alle Dame più eleganti stasera trattenimento ore 21

Du Parc
Il vero salotto di Torino
ore 21 Danze
Ingresso e consumaz. gratuito
Lunedì prossimo SERATA FANTASTICA
con TURI GOLINO in concerto de ballo
Pittori in vetrina
Tema obbligato «LA DANZA»

CAFFE' CONCERTO SAN CARLO
RICORDA LE SUE MUSICALI
Domani sera
LIDIA MARTORANA
Prenot. 011/515.317

LE CUPOLE
MUSIC
Cavallermaggiore (CN)
Questa sera
VASCO ROSSI

IL FARO
Colle della Maddalena - Tel.
Domani sera
GIGI

Domani per il più
GALA'
IL PELOUSE CHE CHIAMA
QUA' QUA' QUA'
fiori e party GARDEN

TEATRO
V. Tunisi 92
TEATRO
presenta
«DOPO DI NOI VIENTE DI VISTA»
(12 quadri sulla guerra)
il 22-24-25 aprile ore 21

GALLERIA BODDA
Via Cavour 28 - Torino - Tel. 512.762
ASTA
24 C.M. ORE 17
Dipinti '800 - argenti,
Espos. da sabato 17 c.m.
Orario 10-12, 16-19,30

GALLERIA D'ARTE CAVOUR
Montalieri - V. Cavour 2 - Tel. 643.484
«un pittore città»
DARIO MANCARDI
Torino e il suo volto
Inaugurazione 21-24

REGIONE PIEMONTE
AULA MAGNA POLITECNICO
(c. Duca degli
Oggi,
DUE
R. Portoghese e D.
Ingresso gratuito

DAVICO
Inaugurazione
«BESTIARIO»
CALANDRI, RATI, CHESSA, CORDERO, EANDI, FICO, MACCIOTTA, RAMELLA, SACCOMANDI, SARONI, SOFFIANTINO, TABUSSO
Gall. Subalpina 30 - Tel.

ANTICA TRATTORIA
Telefono 99.68.115 - MAPPANO
COMUNIONI - NOZZE
7 ampi
tipico

ESPOSITORI
A 200 metri il vostro
Ristorante al Valentino
C. M. d'Azeglio
AL BON MANGE'
Prenot. tel. 6503.728

SAPERE DI SPORT

Oggi
in SAPERE DI SPORT:
"Underwood"
del Teatrodanza
La Fenice di Venezia
di Carolyn Carlson
Teatro Nuovo
ore 21

Vendita biglietti:
Unione Musicale
Piazza Castello, 29
informazioni
telefoniche:
544523

REGIONE PIEMONTE
PROVINCIA TORINO
CITTÀ DI TORINO - C.O.N.I.
Sport IVECO

GRANDE PRIMA
OGGI all'ASTOR
DOPO «KRAMER CONTRO KRAMER»
STANLEY JAFFE CON QUESTO FILM
HA SCONVOLTO DI NUOVO L'AMERICA

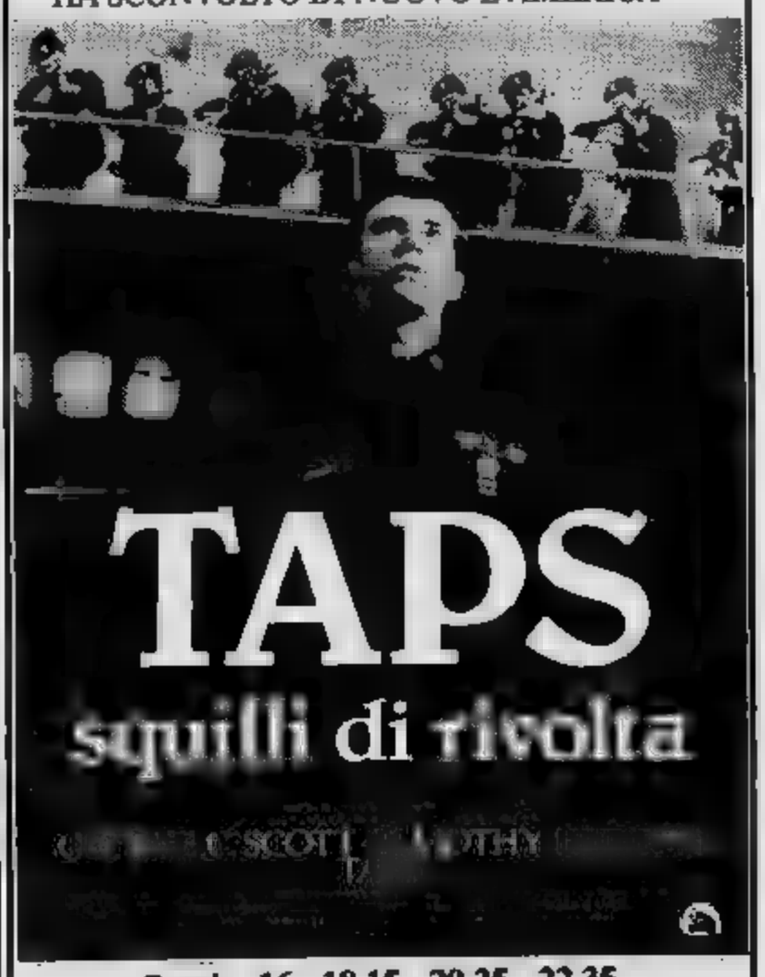

Orario: 16 - 18,15 - 20,25 - 22,35

Rete uno

14 — **Ho incontrato un'ombra,** sceneggiato. Con Giancarlo Zanetti, Loncar, Laura Belli, Renzo Rossi, Fiore De Rienzo, Tina Lattanzi, Marilena Possenti, Paola Montenero. Regia D. D'Anza. Seconda puntata. Replica (registrazione effettuata 1973)
14,30 **Oggi al Parlamento**
14,40 **Poly Venezia,** telefilm. Primo episodio: **Incontro misterioso**
15 — **Consigli agli esportatori,** documenti. Seconda puntata: **Aspetti merceologici, ri, doganali**
15,30 **Tutti per** varietà per ragazzi presentato Flavi. Nel corso del programma: Anna dai capelli rossi, cartoni animati
16 — **Happy Circus,** un programma di musica leggera, telefilm, varietà circo presentato da Sammy Barbot. Nel corso del programma: **Happy Days: L'intrepido Ralph,** telefilm — *Lavorando per il giornale scuola, Fonzie e amici giungono presso uno scienziato che ipnotizza Ralph rendendolo fin troppo coraggioso*
17 — Tg1
17,05 **con la tua an- a,** varietà e attualità per i ragazzi
17,10 **grande Marco,** in occasione della fine del cartone animato - , corrispondenze, attualità, spettacolo
17,30 **I : Il mio cavallo,** telefilm. Terzo episodio
18,20 **Primissima,** attualità culturali del Tg1
18,50 **L'appuntamento** con Luciano Rispoli in: **I quaranta genti,** varietà
19,45 **giorno dopo - Che tempo fa**
20 — **Telegiornale**
20,40 **Flash,** gioco premi presentato da Bongiorno
21,45 **L'isola del gabbiano,** neggiato. Con Jeremy Brett, Prunella Ransone; Gabriele Tinti, Fabrizio Jovine, Nicky Hendson, Vassili Karamesinis. Regia di Nestore Ungaro. Quarta puntata — *David apprende che la venuta non è cieca è sorella Mary Ann. Allora cerca di convincerla a scappare. Lombardi intanto viene ucciso lei non demorde*
22,45 **Un'impaurita tenerezza,** documenti: La punta di piedi
23,20 **Telegiornale**

Italia 1 (Antenna Nord)

5R-41-25-23

14,30 **Avventure e amori a Port Charles,** telefilm
FILM 15,30 **Le rose che non colsi (Di in nero),** di Jack Taylor, con Burt Reynolds. Usa film per tv 1979 —
17 — **Bam,** per i ragazzi: **I superamici,** cartoni animati - cartoni animati
18,30 **Dick Van Dyke,** telefilm
19 — **Prix news**
19,30 **La gang degli orsi,** telefilm
20 — **Belle e Sebastiano,** cartoni animati
20,30 **Il sogno americano,** sceneggiato. Nono episodio — *Rudy sposa Julie e si dà alla politica sperando di farsi eleggere senatore. In Sudamerica Tom s'incontra gente losca*
FILM 21,30 **ostaggi,** Ray Milland, con Ray Milland, Mary Murphy. Usa 1955 — *Accusato ingiustamente di rapina, un cowboy scappa e si rifugia nella casa dello stesso sceriffo (complice della banda). Nessuno si avvicina perché lo sceriffo ha la gialla*
— **Grand Prix,** atutomobilismo
24 — **La preda,** Zeudi Araya. Italia drammatico 1974

il meglio alla radio

UNO (FM 92, 1)

13,35 **Master.** Collegamenti, notizie e pri- mondo musicale
14,28 **Dal punto vista.** Dialoghi degli oggetti di Franco Po-
15 — **Errepiuno.** Radiopomeriggio di Lino Mattli e Katia Sinò
16 — **Il** Rotocalco sonoro di attualità culturale ideato e condotto Giuseppe Neri
18,05 **La Svelata** sceneggiata da Bruno Cagli, propone i musicali
18,38 **Spazioaperto - I programmi dell'accesso**
19,30 **Radiouno jazz '82.** Parliamone un po'... con Adriano Mazzo-
20 — **I cuori** Radiodramma di Alfio Valdamini, Paolo Stoppa, Rina Morelli, Anna Miserocchi, Carlo D'Angelo. Regia di Anton Giulio Majano
21,22 **Pagine dimenticate italiane** di Domenico Paoli
21,52 **Europa.** Colloqui trisettimanali su arte, cultura e spettacolo condotti da Giuseppe Liuccio
22,27 Audiobox **I di King Kong.** Programma a cura Armando Adolgiso, Pinotto Fava e Giuseppe

DUE (FM 95,6)

14 — **Trasmissioni regio-**
15 — **Radiodue 3131** (2ª parte). Un programma d'intrattenimento in diretta
16,32 **Sessantaminuti.** Avvenimenti, attualità, curiosità e musiche del mondo dello spettacolo. Condu- in studio Sandro Merli e Claudia Di Giorgio
17,32 **Le un italiano** di Ippolito Nievo. Lettura integrale a più voci diretta da Guglielmo Morandi
18 — **Le** a cura Laura Padellaro
18,45 **Il giro Sole:** La storia e storie «Pasquino» Armando Ravaglio
20,10 ovvero la musica è sempre piaciuta a tutti qualche piccola parentesi di musica d'élite
22 — **notte:** Testimonianze riflessioni notturne sul vivere quotidiano

TRE (FM 98,2)

15,30 **Un** Materiali di viaggio nel Mezzogiorno a cura di Pasquali
17,30 **Tre.** Musica e attualità culturali presentate da Niccolò Zapponi
18,45 **Europa** Settimanale europeistico a Mario Pinzauti, Giancarlo Cic- e Ulrich Ritter
21,10 Claudio Casini presenta: Le opere del giovane Verdi **I Lombardi alla prima crociata.** Dramma lirico in quattro atti Temistocle Solera. Musica di Giuseppe Verdi
23,40 Angelo Leonardi presenta **Il jazz**

Rete due

14 — **Il pomeriggio** - Frate Indovino
14,30 **Addio tabarin,** divagazioni sulla canzone italiana dal 1890 al 1938. Con Lino Patruno, Nanni Svampa
15,25 **ma** lingua inglese
16 — **Il primo Rooney: Il grande sentiero,** telefilm — *La gang decide di organizzare una spettacolare azione coreografica: l'epopea del Grande Sentiero, ovvero un'azione in clima western. Occorre partecipazione tutti e Mickey ricorre trucchi per attirare i ragazzi*
L'Apemaia, cartoni animati
16,55 **della Fiera** Fiera-curiosità
17,45 **Tg2 flash**
17,50 **Parlamento - TG2**
18,05 **Sereno variabile,** settimanale turismo tempo libero condotto in studio da Jenny Tamburi
18,50 **Sandokan,** sceneggiato. Con Kabir Bedi, Philippe Leroy, Adolfo Celi, Carole André, Renzo Giovampietro. Quarta puntata — *Sandokan viene imprigionato condannato morte. Per sfuggire pena capitale ingerisce una polvere che lo fa credere morto viene gettato in mare avvolto in sacco. Il fedele Yanez è già pronto a ripescarlo*
19,45 **Tg2**
20,40 **Hill giorno** Siamo già alla terza guerra mondiale, telefilm — *Viene arrestato un ladro che, appena portato alla centrale, si rivela essere un genio della meccanica. Gli agenti, tutti d'accordo, lo mettono riparare loro macchine. Intanto Furillo, il capo sezione, ha il suo per cer- di salvare l'agente La- accusato di Tutti tirano un sospiro sollievo: la prevista visita del Presidente quartiere è stata annullata*
21,35 **Appuntamento cinema,** i film che vedremo grande schermo
21,40 **Tg2 dossier,** documenti
22,30 **Stereo 2,** settimanale di informazione musicale. Appuntamenti fissi della rubrica sono: Un servizio dall'America, le interviste Silvia Annichiarico e la presentazione di giovani cantanti
— **Eurogol,** i gol coppe europee di calcio
23,30 **Tg2**

Montecarlo

17,30 **Montecarlo news**
17,35 **Cartoni**
17,55 **Astroganga,** cartoni animati
18,25 **Polizia femminile: Il giorno della vendetta,** telefilm
18,55 **Shopping,** guida agli acquisti presentata da Paola Protasi
19,10 **Telemenù,** ricetta giorno e utilissimi consigli cucina cura di Wilma De Angelis
19,20 **L'ispettore Bluey: Un strano,** telefilm con Lucky Grills, John Dietrich
20,15
20,20 **Editoriale,** commento del giorno a cura del Giornale Nuovo
20,25 **Quotazioni oro**
FILM 20,30 **e balocchi,** di Angelo Jacono, con Gino Santercole. Italia, commedia — *Una coppia in crisi: lui, ingegnere, ha trovato un lavoro all'estero, mentre lei, che ha velleità di fotomodella, ha incontrato un riccone disponibile. La povera bambina ci rimette*
22,10 **Oroscopo**
22,15 **Chrono,** rassegna di automobilismo
22,45 **Gli errori giudiziari: Il caso Martinez,** telefilm
23,15 **Notiziario - Editoriale**

Rete tre

17,25 **Dal Giuseppe Verdi Milano:** concerto sinfonico dell'Orchestra I Pomeriggi musicali Milano. Direttore Giampiero Taverna,
18,30 **L'orecchiocchio,** quasi un quotidiano tutto
19 — **Tg3**
19,30 **Game over,** documenti — *Il programma propone e ana- alcuni aspetti del successo ottenuto dai video giochi nei locali pubblici. Mettendo confronto i loro utenti, i gestori dei locali e gli studiosi campo si cerca di fornire alcune probabili ragioni del fenomeno* - **Inter- Gustavo,** cartoni animati
20,05 **Massaccio,** documenti. Replica - **Intervallo con Gustavo,** cartoni animati
20,30 **Pistola: edizione Discoinver- 1982,** organizzata dall'Associazione italiana disc-jockey.
21,40 **Amati o viziati,** storie di bambini, mamme, maestre robot, documenti. Prima pun-
22,10 **Tg3 settimanale,** attualità
22,40 **Tg3**

Svizzera

18 — **I più piccoli: Bobo and company: Un po' di miele,** cartoni animati
18,05 **Per i amica: La rondine**
18,20 **Per i ragazzi: Gli Animali**
18,45 **Telegiornale**
18,50 **La comincia a quarant'anni: Buono a nulla,** telefilm
19,20 **Indici,** rassegna economica e finanziaria
19,50 **Il Regionale,** rassegna fatti avvenimenti della Svizzera italiana
20,15 **Telegiornale**
20,40 **Non uccidono così i cavalli?,** di Sidney Pollack, con Jane Fonda, Michael Sarrazin, Susannah York, Gig Young, Bonnie Bedelia. Usa, drammatico 1969. — *Nell'America della grande depressione in moltissimi partecipano una gara di ballo che promette un ricco premio chi cadrà esausto per ultimo*
22,35 **Tema Septet extra,** balletto su musica di Camille Saint-Saëns
— **Telegiornale**
23,10 **Coppe europee di calcio: I gol semifinali**

Capodistria

17,30 **Odprta meja - aperto,** trasmissione in lingua slovena. Replica
18 —
18,05 **popolare**
18,40 **Ciao ragazzi,** appuntamento con i più giovani: **Il gigante buono,** film per i ragazzi a puntate. Prima puntata
19,05 **La scuola: Jugoslavia di L'inverno 1943-1944,** documentario. Prima parte
19,40 **Eurogol,** i gol delle coppe
20 — **Cartoni**
20,15 **Telegiornale**
FILM 20,30 **Lo credevano uno santo,** di Juan Bosch, Anthony Steffen, Tania Alvarado. Italia, western 1974 — *Uscito dopo aver scontato vent'anni di prigione per un colossale furto d'oro, si accorge subito che numerosi altri banditi si sono messi sulle tracce sperando di arrivare al luogo in cui ha nascosto il bottino. Dopo pochissimo però muore, aver rivelato e il greto del nascondiglio. Si apre caccia serratissima*
22 — **Telegiornale** - Tuttoggi
22,10 **conosce l'arte?,** telefonica
Telegiornale - Tuttoggi

G. R. P. Canali 42-60-66

FILM 14 — [illegible] credo, Sergio Grieco, con Peppino De Filippo, Carlo Croccolo. Italia commedia 1952 — *Una delle più divertenti commedie con De Filippo che qui è un industriale maniacalmente superstizioso. Dopo aver licenziato dipendente jettatore ne assume che è gobbo e ha la magica virtù di portare fortuna. Questo però altri non è che il fidanzato della figlia (opportunamente travestito) che spera così di ottenere il consenso nozze*
15,30 Il padre della sposa, telefilm
15,55 Nanà, telefilm
16,50 spettacoli
17 — Palmiro lupo crumiro, Usa cartoni animati 1962 — *Antologia di dodici brani di cartoni animati realizzati dai bravi Hanna Barbera*
18,30 Starzinger, cartoni animati
18,55 Gulliver, cartoni animati
19,25 Grp
19,35 Grp
19,45 Tanto per leggere
20 — Il padre della telefilm
FILM 20,35 Improvvisamente l'estate scorsa, di Joseph Mankiewicz, Elizabeth Taylor, Katharine Hepburn, Montgomery Clift. Usa drammatico 1959 — *Una ragazza rimasta sconvolta dalla morte del cugino (alquanto misteriosa) da non ricordare più come avvenuta. Sua zia convincere neurochirurgo operarla di lobotomia affinché dimentichi ogni cosa per sempre possa vivere in pace medico tergiversa lentamente la smemorata riacquista la sua lucidità*
22,20 La donna bionica, telefilm
23,15 Grp flash
FILM 23,30 L'agguato frecce, di Lewis R. Foster, con Linda Darnell, Dale Robertson, John Lund. Usa western
0,30 giornali oggi, gna della stampa cittadina
FILM 1 — E venne la notte..., di Otto Preminger, con Michael Craine, Jane Fonda, Faye Dunaway. Usa drammatico 1966 — *Sud degli Usa un bianco e un negro affratellano per difendersi da bieco speculatore*
FILM 2,30 Le erotiche di Giulietta e Romeo, Usa-Francia 1978
4 — Anima nera, con Vittorio Gassman. drammatico
FILM 5,30 Zulu, con Stanley Baker. Usa avventuroso 1963

Canale 5 Canali 32-36-43-61-69

14 — Sentieri, sceneggiato
FILM 14,45 a tre, Jack Donahue, con Frank Sinatra, Deborah Kerr. commedia 1965 — *Coniugi in crisi tentano seconda luna di miele. Un loro amico che non ha capito niente li fa divorziare. Loro però dopo un po' tornano insieme*
16,30 Alice, telefilm
17,30 Laura, cartoni animati
18 — Tansor S, cartoni animati
18,30 Popcorn, musicale
19 — Hazzard, telefilm
20 — Aspettando il domani, sceneggiato
20,30 Dallas, telefilm
FILM 21,30 Addio Jeff, Jean Herman, con Alain Delon, Mireille Darc. Francia poliziesco 1969 — *Dopo una rapina da milioni il capo banda scompare lasciando i cinque complici in decisamente furenti. Il suo luogotenente gli rimane fedele. Gli altri invece della amata, la imprigionano la torturano. Poi si mettono sulle sue decisi a tutto*
23,30 Basket campionato professionisti
Haway Squadra Cinque Zero, telefilm

R.Tele Aosta Canali 62-31-35

14 — Videostar in concerto
15 — L'immortale, telefilm
FILM 16 — Un libero, di Robert Muller, con Gilbert Bécaud, Charles Gerard. Francia commedia 1972 — *Un uomo scopre che la moglie lo tradisce e divorzia, tutto contento ricominciare daccapo propria vita. Le varie difficoltà lo buttano giù soprattutto la solitudine gli pesa. S'innamora di una che dopo un po' torna marito. Ma trova un'altra*
17,30 Sanford telefilm
— Cartoni animati
18,30 L'immortale, telefilm
19,30 Notiziario
20,15 Lone ranger, telefilm
FILM 20,45 Lo sbandato, di Antero Marroni, con Ubaldo Gram, Anna Di Lorenzo. drammatico 1954 — *Dopo l'8 settembre un soldato sbandato trova rifugio presso famiglia di contadini. Una collaborazionista li accusa, lui si consegna per dimostrare la loro innocenza*
22,15 Ironside, telefilm

Telestudio (Retequattro) Canali 24-45

14 — Dancin'Days, telefilm
FILM 14,45 Sinceramente tua, di M. Leisen, con Claudette Colbert. Usa commedia 1945 — *Prima precipitare un pilota dichiara all'amata. Ma pa e iniziano le complicazioni*
16,30 Rocky Joe, cartoni animati
17 — La banda dei ranocchi, cartoni animati
17,30 Baldios, cartoni animati
18 — Jacky, cartoni animati
18,30 Dancin'Days, telefilm
19,30 Almanacco - Prossimamente su Telestudio
19,45 Cartoni
20,15 La schiava Isaura, telefilm
secondi, le opinioni che contano
FILM 21,15 Il Grinta, di Henry Hathaway, John Wayne, Glen Campbell, Kim Darby. Usa western — *Rude avventuriero trasformatosi in sceriffo si accompagna una ragazza sulle tracce dell'assassino di padre. Wayne con questo film si guadagnò l'unico Oscar*
23 — I grandi
24 — gang giarrettiera rossa, Tom Stern, con Telly Savalas, Robert Vaughn

Quarta Rete Canale 22

14 — La pattuglia invisibile - Gli eroi Pacifico, di Edward Dmytryk, con John Wayne, Anthony Quinn. Usa guerra 1948 — *I giapponesi occupano le Filippine costringendo la popolazione ad arrendersi dopo un'accanita resistenza. Due ufficiali americani organizzano il contrattacco e nonostante mancano di armi l'insurrezione riesce*
15,30 Documentario
16 — Cisco Kid, telefilm
16,30 Cartoni animati
17 — Filmati
FILM 18,15 I trecento di Fort Camby, Joseph Newmann, con Richard Boone, George Hamilton, Luana Patten. Usa western 1962 — *In un fortino assediato dagli indiani due ufficiali lottano per una ragazza. Poi uno dei due viene ucciso in battaglia l'altro diventa improvvisamente un buon soldato*
19,45 Cartoni animati
20,15 Oggi al cinema
20,30 Salut Champion, telefilm
21,30 Asta telefonica
22,15 Lucy, telefilm
0,20 Champion, telefilm
FILM 1,30 Film

Teleradio city Canali 44-47

14 — Love boat, telefilm
15 — Doris Day, telefilm
15,30 Max Smart, telefilm
16 — Operazione sottoveste, telefilm
16,30 Starzinger, cartoni animati
17 — I animati di Hanna e
18 — I cartoni animati Walt Disney
18,30 Love boat, telefilm
19,35 Operazione sottoveste, telefilm
20 — Starzinger, cartoni animati
20,30 I gladiatori dell'anno 3000, Henry Suso e Allan Arkush, David Carradine, Richard Lynch. Usa fantascienza 1977 — *Spade laser e altre cose come in Guerre Stellari, i mezzi adeguati. Ci anche motociclette avveniristicamente abbellite. Cruente battaglie per conquista della Terra tra onesti cavalieri e cattivi dittatori*
— Sulle strade California, telefilm
FILM — L'uomo dal braccio d'oro, di Otto Preminger, con Frank Sinatra, Kim Novak. Usa drammatico 1956
FILM 0,30 Rotte a tutte le esperienze, Francia horror 1973

Quinta Rete Canale 47

14,30 Polo, cartoni animati
15 — Supercar, cartoni animati
15,30 Oggi parliamo di...
16 — Cowboy in Africa, telefilm
FILM 17 — Tre man a Tokyo, di Bitto Albertini, con George Martin. Italia avventuroso 1968 — *Un agente segreto inglese due avventurieri incaricati di impossessarsi di un film compromettente su alcune personalità del governo britannico. Ricorrono a espedienti fantascientifici*
18,30
19 — Supercar, cartoni animati
19,30 con...
20 — Cartoni animati
FILM 20,30 I del selvaggio, di Gene Martin, con Telly Savalas, Clint Walker, Anne Francis. Spagna western 1971 — *Un avventuriero americano ed un rivoluzionario messicano conducono una guerra quasi personale contro un perfido militare. Succede di tutto: assalti a intere città, duelli e scontri vari. Divertentissimo*
22,15 I nuovi poliziotti, telefilm
23,15 Cowboy in Africa, telefilm
0,15
0,45 Telefilm

Videogruppo Canali 52-54-57

14,45 Guida alla sopravvivenza, piccoli annunci economici in diretta per telefono con Francesca Audero
15,30
16 —
16,30 Uaul, cartoni animati
18 — Conan, cartoni animati
18,30 Sasuke, cartoni animati
19 — Torino Basket
19,30 Videonotizie
20 — Uaul, cartoni animati
FILM 20,30 Uomini coccodrillo, Roy Ruth, Lon Chaney Jr., Beverly Garland, Bruce Bennett. Usa horror 1959 — *Uno scienziato (non pazzo) cerca di rafforzare pelle con un curioso procedimento consistente nell'innestare gradatamente pelle di coccodrillo sopra quella dei suoi pazienti. Succede invece che questi si trasformino inarrestabilmente in mostri, mezzi uomini mezzi rettili dalle attitudini poco simpatiche. Difficile anche sbarazzarsene*
22,30 Calcio cronache campionato In
23,35 Videonotizie
24 —

Tele Subalpina Canale 46

17 — La intorno a noi, documentario
17,30 Cowboy in Africa,
18,30 Rubrica di magnetoterapia
19 — che dà vita, rubrica di attualità religiosa
19,30 La danzatrice Benares, sceneggiato
20 — Annibale, C. L. Bragaglia, Victor Mature, Vitale. avventuroso 1960 —
21,30 Videostar in concerto
22,30 Giorno per giorno, telefilm
23 — di Cristianesimo

Tv Flash Canali 39-26

17 — L'edicola, rassegna stampa
17,10 Cartoni animati
FILM 17,35 Antologia di Petrolini, Petrolini. Italia commedia — *Brani scelti del repertorio del grande comico*
19,10 Attualità regionale
19,30 animati
20 — Appuntamento con lo spettacolo
20,45 Flash attualità
21 — Musicale
FILM — Film, titolo non pervenuto in tempo utile - Flash attualità

Rete Manila 1 Canali 37-44

14,30 Spettacolo musicale per i ragazzi
16,30 Gli intrepidi, Raoul De Anda, con Luis Aguilar. Messico avventuroso 1958
18,30 Telefilm
19,30 Sebastiano, sceneggiato
20 — quiete, rubrica di parapsicologia
20,30 Claudine, sceneggiato
21,30 Il protagonista, spettacolo di giochi e quiz
23,30 parapluies de Cherbourg, Jacques Domy, con Catherine Deneuve, Ni- Castelnuovo. Francia

Studio Nord Canali 49-43

FILM 14 — L'Incidente, di Joseph Losey, con Dirk Bogarde, Jacqueline Sassard. Inghilterra
15,45
FILM 16,15 di Cosa Nostra, di Steno. Italia commedia 1971
18 —
18,05 Giorno giorno, almanacco
19,15 Canavese oggi
19,40 della jungla, telefilm
20,15 animati
20,30 Sedotti e bidonati, Franchi e Ingrassia. comico
24 — si giallo

Telecupole Canali 57-64

14,30 Le nuove avventure di Lassie, telefilm
15 — Peyton Place, telefilm
16 — Il mondo de
17,30 nella prateria
18,30 Kimba, cartoni animati
19,30 Spazio 4
20,30 Peyton Place, telefilm
FILM 21,30 Uno sporco imbroglio, con Michael York. Inghilterra poliziesco 1968
FILM 23,30 Le giornate intime di giovane donna, Jess Franco. Francia drammatico
0,30 Spazio 4
1 — Motori stop

A3 Piemonte 33-25-27-71-39

14 — Il mondo di Paul, cartoni animati
14,30 ghiacciata ad dria, di J. Thompson, con Sylvia Sims. Inghilterra
16 — Il di Paul,
16,30 La capinera mulino, Italia
18 — Powell, telefilm
19 — Agenzia Interim, telefilm
19,30 Notiziario
19,45 Gli errori giudiziari, telefilm
20,15 Il mondo Paul,
20,45 Ric più, varietà comico-musicale presentato in da Gian
— I detectives, telefilm

Rete uno

14 — **Ho incontrato un'ombra**, sceneggiato. Con Giancarlo Zanetti, Beba Loncar, Laura Belli, Renzo Rossi, Fiore De Rienzo, Tina Lattanzi, Marilena Possenti, Paola Mintenn[redacted] Regia di D. D'Anza. Terza puntata (replica).

14,30 **Oggi al [redacted]**

14,40 **Poly [redacted] [redacted]a**, telefilm. Secondo episodio: **Il palazzo del cavallino**

15 — **Vita [redacted] animali: L'arcipe[redacted] incantato**, documenta[redacted]

15,30 **Cronache di sport**

16 — **Tg1 [redacted]**, attualità

16,30 **Tre nipoti [redacted] [redacted] maggiordomo: gita in famiglia**, telefilm — *Lo zio Bill decide di portare tutta [redacted] famiglia in campagna per una giornata. A spassarsela però sono solo lui e [redacted] piccolo Jody*

17 — **Tg1 [redacted]**

17,05 **Direttissima [redacted] la [redacted] antenna**, varietà e attualità per i ragazzi

17,10 **Un ciak per te**, la troupe televisiva viene a domicilio per filmare il tuo problema. Un giovanissimo ascoltatore ha scritto chiedendo di poter visitare un sommergibile [redacted] è stato accontentato. Vedremo quindi la sua visita [redacted] Leonardo [redacted] Vinci - [redacted] corrispondenza, attualità

17,45 **25 Aprile**, una [redacted] da non dimenticare, documenti

18,10 **Tutti [redacted] [redacted]** varietà per i [redacted]gazzi presentato [redacted] Marta Flavi

18,30 **Spazio libero: Sindacato macchinisti-aiuto [redacted]sti e capi deposito: Perché «Locomotiva selvaggia»?**

18,50 **L'appuntamento con Barba[redacted] Boncompagni in Tre per Tre**, musicale. Oltre [redacted] gioco del Disco Game la puntata odierna prevede incontri con: Bobby Solo, Richard Sanderson, gli Strikes [redacted] Kim and the Cadillacs

19,45 **Almanacco [redacted] giorno dopo - Che tempo fa**

20 — **Telegiornale**

20,40 **Tam Tam**, attualità del Tg1

FILM 21,30 **I Berkley di Broadway**, di Charles Walters, con Fred Astaire, Ginger Rogers, Oscar Levant, Jacques François, Gale Robbins, George Zucco. Usa musicale 1949 — *L'arrivo di un commediografo francese che offre ad un ballerino un ruolo drammatico mette [redacted] crisi il suo rapporto [redacted] [redacted] partner proprio mentre stanno trionfando*

23,20 **Telegiornale**

Rete due

14 — **Il pomeriggio** - [illegible]

14,30 **Addio tabarin**, divagazioni sulla canzone italiana dal 1890 al 1935 con Lino Patruno e Nanni Svampa

15,25 **Io, Salvador Dalì**, documentario. Prima parte

16 — **Il primo Mickey Rooney: La banda [redacted] circo**, telefilm - **L'Apemaia**, cartoni animati

16,50 **[redacted] diretta dagli studi [redacted] Fiera [redacted] Milano: Fiera**, curio[redacted]

17,45 **Tg2 [redacted]**

17,50 **Dal [redacted] - Tg2 sportsera**

18,05 **Esse**, settimanale della [redacted]lute

18,50 **Sandokan**, sceneggiato. Con Kabir Bedi, Philippe Leroy, Carole André, Renzo Giovampietro. Quinta puntata — *Un convoglio conduce [redacted] scorta armata Lady Marianna al porto di Labuan. Sandokan e i suoi uomini gli tendono un agguato che ha pieno successo. Nello scontro resta ucciso il colonnello Fitzgerald e dopo poco viene catturato anche Broke. La Tigre della Malesia decide di far giustiziare l'inglese*

19,45 **Tg2**

20,40 **Portobello**, mercatino [redacted] venerdì presentato [redacted] Enzo Tortora in diretta dagli studi della Fiera di Milano

21,55 **Micromega: Assistenza ed esistenza (la crisi del Welfa[redacted] State)**, documenti — *La politica economica interna di Ronald Reagan, già discussa da tempo, comincia ora [redacted] suscitare polemiche sempre più intense. Si criticano tra l'altro [redacted] tassazioni eccessive alle quali sarebbero sottoposti i redditi inferiori [redacted] il pesante decurtamento dell'intervento pubblico. Di questi e di altri aspetti [redacted] strategia reaganiana si occupa questa puntata*

22,45 **Suspense**, undici appuntamenti [redacted] la paura: Lieto [redacted] poterla aiutare, telefilm. Con John Stading, Joe Linch — *Un membro del Parlamento riceve una sera [redacted] visita di un pugile fallito che cinge nervosamente tra le mani [redacted] cintura di cuoio con la quale si [redacted] impiccato il figlio, [redacted] suo parere ingiustamente accusato. Il pugile vuole fare la sua vendetta*

23,15 **Tg2 stanotte**

23,45 **Noi sconosciuti**, handicappati nel mondo: Un miracolo d'amore, documenti. Quarta [redacted] ultima puntata. Replica

Rete tre

17,35 **Boccaccio e C.**, sceneggiato. Libero adattamento [redacted] Decameron di Giovanni Boccaccio. Calandrino e l'elitropia. Con Ugo Fangareggi, Carmen Onorati, Pietro Valsecchi, Beppe Chierici

18,30 **L'orecchiocchio**, quasi un quotidiano tutto di musica

19 — **Tg3 - Intervallo [redacted] Gustavo**, cartoni animati

19,35 **Esercizi [redacted] memoria: Faccetta nera - Trasacco 1945**, documenti. Seconda puntata. Rievocazione di [redacted] episodio avvenuto [redacted] Trasacco, presso L'Aquila, nel 1945.

20,05 **[redacted] [redacted] abbandono e di adozione**, in diretta da Roma: Dibattito aperto

20,40 **Les [redacted] [redacted] (I racconti di Hoffmann)**, [redacted] Teatro Comunale [redacted] Firenze. Opera fantastica in cinque atti [redacted] Julies Barbier. Con Neil Shicoff, Elena Zilio, Sesto Buscantini. Unica opera «seria» dell'autore [redacted] operet[redacted] Jacques Offenbach, è andata in [redacted] in occasione [redacted] centenario della [redacted] morte. In una taverna Hoffmann racconta [redacted] avventure della sua vita

23,35 **Tg3**

Svizzera

18 — **Per i più piccoli: [redacted] and company**, cartoni animati

18,05 **Per i bambini: Il coniglietto [redacted] orecchie quadrate: Tulipani dappertutto**, cartoni animati - **Il labirinto**, giochi [redacted] premi

18,20 **Per i ragazzi: La giostra**, telefilm di Leah Miller

18,45 **Telegiornale**

18,50 **La vita comincia a quarant'anni: Rapporti [redacted] l'estero**, telefilm

19,20 **Consonanze, tra le pieghe del quotidiano**. Rivista [redacted] informazione [redacted] [redacted] attualità

19,50 **Il Regionale**, rassegna [redacted] fatti [redacted] avvenimenti

20,15 **Telegiornale**

20,40 **Reporter**, settimanale [redacted] informazione

21,40 **The [redacted] is mad(e) of [redacted]sic**, varietà musicale con Dizzie Tunes, Grethe Kau[redacted] [redacted] Benny Borg.

22,05 Speciale **«Il messaggio»**, documenti. I retroscena [redacted] realizzazione di un film arabo-americano sulla vita di Maometto

22,45 **Telegiornale**

22,55 **Le nuove [redacted] [redacted] Arsenio Lupin: Doppio gioco**, te[redacted]

23,45 **Telegiornale**

Italia 1 58-41-25-23 (Antenna Nord)

14,30 **Avventure [redacted] amori [redacted] Port Charles**, telefilm

FILM 15,30 **Il grande amante**, di Alexander Hall, [redacted] Bob Hope, Rhonda Flemyng. Usa, commedia 1949 — *Un baro di classe [redacted] di trarre profitto da una conoscenza casuale con un importantissimo [redacted]bile.*

17 — **Bim Bum Bam**, per i ragazzi: **I superamici**, cartoni animati - **Lalabel**, cartoni animati

18,30 **Dick Van Dyke**, telefilm

19 — **Parole**, settimanale di spettacolo, personaggi [redacted] ribalta e libri

19,30 **La gang degli orsi**, telefilm

20 — **[redacted] [redacted] Sebastiano**, cartoni animati

FILM 20,30 **L'ispettore [redacted] [redacted] [redacted] la [redacted]**, [redacted] Stuart Rosemberg, [redacted] Walter Matthau, Bruce Dern. Usa, poliziesco 1973 — *A bordo di un bus a San Francisco sale un uomo armato di mitra che sparando all'impazzata uccide tutti i passeggeri.*

22,10 **Fbi**, telefilm

23 — **Lo sport: cronaca di un in[redacted] di pugilato**

FILM 24 — **Il pistolero dell'Ave Maria**, Italia, western 1968

Montecarlo

17,30 [redacted]

17,35 **Emilie**, cartoni animati

17,55 **Astroganga**, cartoni animati

18,25 **[redacted] da strega: Quel radicale [redacted] George Washington**, telefilm. Seconda parte

18,55 **Shopping**, guida per gli acquisti

19,10 **Telemenu**, una ricetta [redacted] giorno e utilissimi consigli [redacted] cucina presentati da Wilma De Angelis

19,20 **Combat**, telefilm.

20,15 **Notiziario**

20,20 **Editoriale**, commento del giorno a [redacted] del Giornale Nuovo

20,25 **Quotazioni oro**

FILM 20,30 **[redacted] i picciotti sgarrano**, di Romolo Cappodonia, con Salvatore Giuliano junior, Enrico Saltutti. Italia, drammatico — *In [redacted] cittadina della Sicilia l'attività [redacted] pe[redacted] viene controllata da un gruppo di mafiosi che si occupano della vendita del pesce nei vari mercati.*

22,05 **Bollettino metereologico**

22,10 **Oroscopo**

22,15 **Rotocalco**, settimanale sportivo condotto [redacted] Sandro Mazzola, Gianni Brera

23,15 [redacted]

23,20 **Editoriale**, replica

Capodistria

17,30 **[redacted] meja - Confine aperto**, trasmissione in lingua slovena. Replica

18 — **Tg - notizie**

18,05 **Eurogol**, i gol delle coppe europee di calcio

18,40 **Ciao ragazzi**, appuntamento con i più giovani: rassegna cinematografica dei Paesi non allineati

19,30 **Temi d'attualità**

20 — **Cartoni animati**

20,15 **Telegiornale**

FILM 20,30 **L'ultima preda**, di Rudolph Maté, con William Holden, Nancy Olson, Barry Fitzgerald. Usa, poliziesco 1951 — *Una ragazza [redacted] salire su [redacted] treno alcuni individui che hanno qualcosa di sospetto [redacted] avverte la polizia. E' nel giusto poiché quelli fanno parte [redacted] una banda che [redacted] sequestrato un'ereditiera cieca per ricattarne il padre. La traccia che offre non è molto, [redacted] abbastanza per la polizia che cerca di arrivare [redacted] individuare l'organizzato[redacted] del rapimento*

22 — **Telegiornale** - tuttoggi

22,10 **Campionati mondiali di hockey [redacted] ghiaccio**: cronaca degli avvenimenti della giornata - **Telegiornale** - tuttoggi

il meglio alla radio

UNO (FM 92, 1)

13,35 [redacted] Collegamenti, notizie e anteprime [redacted] del mondo musi[redacted]

14,28 **Cinque secoli di moda**. Un programma di Angela Bianchini

15 — **Erreplunc**. Radiopomeriggio di Lino [redacted]ti e Katia Sinò

16 — **Il [redacted]** Rotocalco [redacted] [redacted] attualità culturale ideato [redacted] condotto da Giuseppe Neri

18 — **Divertimento musi[redacted]** Alla scoperta dei dischi... poveri. Programma di Francesco [redacted] Marcucci

18,30 Tonino Ruscitto presenta [redacted] Viaggio nel mondo dei [redacted] [redacted] [redacted] giri

19,30 **Radiouno [redacted] '82**. Jazz dall'Est in compagnia di Guido Gazzoli

20 — **Il doppio**. Radiodramma [redacted] Maria Sandias

20,30 **[redacted] giostra**. Cultura [redacted] società. Programma a cura di Romolo Runcini

21 — [redacted] Chicago, via satellite, **Concerto di[redacted] [redacted] Georg [redacted]** pianista Etsuko Tazaki - Nell'intervallo **Antologia poetica [redacted] tutti i tempi** con Anna Miserocchi e Dario Penne

23 — **Oggi al Parlamento**

DUE (FM 95,6)

14 — **Trasmissioni regio[redacted]**

15 — **[redacted] 3131** (2ª parte). Un program[redacted] d'intrattenimento in diretta

16,32 **Sessantaminuti**. Avvenimenti, attualità, curiosità [redacted] musiche [redacted] mondo [redacted] spettacolo. Conducono in studio Sandro Merli e Claudia Di Giorgio

17,32 **Le [redacted] [redacted] [redacted] italiano** di Ippolito Nievo. Lettura integrale [redacted] più voci diretta [redacted] da Guglielmo Morandi

18 — **Le ore [redacted] musica** [redacted] cura [redacted] Laura Padellaro

18,45 **Il giro [redacted] [redacted]** L'uomo e il [redacted] rapporto con la natura «Storia [redacted] ragazzo e del suo cane» [redacted] Massimo Oldoni

19,57 **Mass-Music** ovvero la musica che è sempre piaciuta a [redacted] con qualche piccola parentesi di musica d'élite

22 — **[redacted] notte: Firenze**. Testimonianze [redacted] riflessioni notturne sul vivere quotidiano

TRE (FM 98,2)

12 — **Pomeriggio musica[redacted]** [redacted] cura [redacted] Paolo Donati

15,30 **Un [redacted] discorso**. Materiali [redacted] viaggio [redacted] Mezzogiorno a cura di Pasquali Santoli

17 — **Spazio Tre**. Musica e attualità culturali presentate [redacted] Nicco[redacted] Zapponi

19 — **I Concerti di Napoli**. Direttore Oleg Markevitch, pianista Brigitte Engerer

21,10 **[redacted] musiche**. [redacted] Festival Pontino 1981: Incontro sulla musica contemporanea sovietica e italiana

23 — Angelo Leonardi presenta [redacted] jazz

G. R. P. Canali 42-60-66

FILM 14 — **Una bruna indiavolata,** di C. L. Bragaglia, con Silvana Pampanini, Ugo Tognazzi. Italia commedia 1951 — *Avendo vinto una forte som- al gioco lascia il paese si reca Roma per fare bagordi qualche giorno. Giunto nella capitale si accorge di stato derubato. Allora un prestito amico che per sposarsi, ma sposa poco prima matrimonio lo obbliga aiutarla a fuggire.*
15,30 **Il padre della sposa,** telefilm
15,55 **La bionica,** telefilm
16,50 **Grp**
17 — **Allegra fantasia,** cartoni animati
17,55 **Don Chuck,** cartoni animati
18,30 **Starzinger,** cartoni animati
18,55 **Gulliver,** cartoni animati
19,25
19,35 **Grp**
19,45 **Rubrica** Maresa Ferraris
20 — **Il padre della sposa,** telefilm
FILM 20,35 **Cuori frontiera,** di Luigi Zampa, Gina Lollobrigida. Italia drammatico — *In un paese confinante con Jugoslavia si decide di far passare il confine pratidividendo in due l'abitato. Piccoli grandi drammi: contadino ha campo qui la casa là; giovane l'innamorata dall'altra parte. Soprattutto ne soffrono i bambini che provocano incidente di frontiera facendo rivedere decisione*
22,20 **Roma,** telefilm
23,15 **Grp flash**
FILM 23,30 **privé coppie** Pecas, Eva Stroll, Chantal Arondel. Francia 1973 — *Una ragazza è stata prostituirsi. Il fidanzato scopre tutto. Lo sdegno è però vinto dall'amore*
0,30 **Dal di oggi,** gna stampa cittadina
FILM 1 — **Il Monza,** Sergio Corbucci, Totò, Adriano Celentano, Lisa Gastoni. commedia 1962 — *Per mantenere stesso e i figli si finge vagando di castello in castello in ospitalità. Capita in un castello dove il truce castellano rinchiusa bella cognata si adopera per liberarla*
FILM 2,30 **profonda** drammatico 1976
4 — **primula bianca,** Campanini. Italia commedia
FILM 5,30 **Bourgse operazione** Francia

Canale 5 Canali 32-36-43-61-69

14 — **Sentieri,** sceneggiato
FILM 14,45 **Il sorriso della Gioconda,** di Sollan Korda, con Charles Boyer, Ann Blyth. Usa, drammatico 1948
16,30 **Il mio amico Arnold,** telefilm
17,30 **Laura,** cartoni animati
18 — **La battaglia dei pianeti,** cartoni
18,30 **Popcorn,** musicale
19 — **Tarzan,** telefilm
20 — **Aspettando il domani,** sceneggiato
20,30 **Wonder Woman,** telefilm
FILM 21,30 **Topkapi,** di Jules Dassin, con Melina Mercouri, Peter Ustinov, Maximillian Schell. Usa, commedia 1964 — *Un'affascinante avventuriera prepara assieme un amiun colpo audacissimo sperando di mettere le mani un preziosissimo pugnale tempestato di pietre preziose.*
FILM 23,30 **Quando le donne avevano la coda,** Pasquale Festa Campanile, con Giuliano Gemma, Senta Berger, Borboni. Italia, commedia 1971 — *Tribù di cavernicoli cannibali cattura donna. Non la mangiano ma scoprol'amore. All'epoca ger seminuda*
— **Agente speciale,** telefilm

R.Tele Aosta 62-31-35

14 — **Ironside,** telefilm
15 — **Videostar in concerto**
FILM 16 — **Lo sbandato,** Antero Moroni, Ubaldo Gram, Anna Di Lorenzo. Italia, drammatico 1954 — *Dopo l'8 settembre un soldato sbandato trova un rifugio presso una famiglia di contadini. Una collaborazionista li accusa, ma lui consegna per dimostrare la loro innocenza*
17,30 **Rubrica di magnetoterapia**
— **Lone Ranger,** telefilm
18,30 **Superclassifica show,** i filmati delle canzoni della Hit parade
19,30
19,45 **Piloti corsa,** telefilm
20,15 **Cartoni animati**
FILM 20,45 **La speciale l'ispettore Swinney,** di David Wickes, con Jon Taw, Dennis Watermann, Colin Welland. Inghilterra, poliziesco 1977. Lungo film della serie L'Ispettore Regan, qui ribattezzato Swenney — *Un politicante manovra una squadra prostituta per ottenere la firma di un certo contratto petrolifero. Poi ne una. Tra mille colta ispettore di polizia cerca di smascherarlo*
22,30 **Telesta,** asta telefonica

Telestudio (Retequattro) Canali 24-45

14 — **Dancin'Days,** sceneggiato
FILM 14,45 **E' arrivato lo sposo,** di Frank Capra, con Bing Crosby, Jane Wyman. Usa, commedia 1951 — *Giornalista causa del suo grande altruismo rischia di perdere fidanzata che dopo averlo aspettato per anni gli annuncia sersi fidanzata*
16,30 **Rocky Joe,** cartoni animati
17 — **dei rinoceronti,** cartoni animati
17,30 **Baldios,** cartoni animati
18 — **Jacky,** cartoni animati
18,30 **Dancin'Days,** sceneggiato
19,30
19,45
20,15 **Truck Druver,** telefilm
— **90 secondi,** le opinioni che contano
FILM 21,15 **L'avvoltoio,** di Laurence Huntington, Broderick Crawford, Robert Hutton. Usa, film per la tv — *Scienziato fa vari esperimenti e si trasforma in un essere mezzo mezzo avvoltoio.*
FILM 23 — **L'ultimo** Italia, drammatico 1977 — *Spedizione nelle Isole Mindanao. Arrivano i cannibali.*
FILM 0,30 **Io sono Dillinger,** Usa poliziesco 1965

Quarta Rete Canale 22

FILM 14 — **Mash, la guerra privata del O'Farrel,** con Bob Hope, Gina Lollobrigida. Usa, commedia — *Un sergente un'isola cerca di assicurare donne e birra alla truppa.*
15,30 **Documentario**
16 — **Cisco**
16,30
17 — **Filmati**
FILM 18,15 **Il parlante,** di Tom Di Simone, con Carl Risison, Larry Gerlman, Arlene Martell. Usa, dia 1977 — *Una donna scopre avere un che parla, canta esprime sue opinioni in materia di uomini. Dapprima si dispera, poi tenta di sfruttare commercialmente cosa e infine decide per il suicidio. incontra un con un problema identico*
19,45 **Cartoni animati**
20,30 **Salut Champion,** telefilm
FILM 21,30 **Licenza** Georges Lautner, Lino Ventura, Jean Lefebvre.
23,15 **Cisco Kid,** telefilm
0,20 **Salut Champion,** telefilm
FILM 1,30 **Film,** titolo pervenuto in tempo utile
FILM 3 — **Film**

Teleradio city Canali 44-47

14 — **Love boat,**
15 — **Doris Day,**
15,30 **Max**
16 — **Operazione**
16,30 **Starzinger,** cartoni
17 — **di** •
17,30 **Signor,** cartoni animati
18 — **di Walt Disney**
18,30 **Love boat,** telefilm
19,30 **sottoveste,** telefilm
20 — **Starzinger,** cartoni
20,30 **Viva la** varietà musicale condotto in diretta da Dino Crocco
FILM **trema: polizia le giustizia,** Sergio Martino, Luc Merenda, Richard Conte, Silvano Tranquilli. poliziesco 1973 — *Commissario dai metodi spicci indaga morte collega. Al solito, sospetta che sia stato ucciso perché recenti indagini lo portato scoprire una fascista. Non si sbaglia e comincia ad uno ad uno i colpevoli. Indaga anche troppo in alto, è pericoloso e pertanto da eliminare*
FILM **Film,** titolo pervenuto in tempo utile

Quinta Rete Canale 47

14,30 **Marco Polo,** cartoni animati
15 — **Supercar,** cartoni animati
15,30 **Oggi parliamo di...**
16 — **Cowboy in Africa,** telefilm
FILM 17 — **Reverendo Colt,** di Leon Klimowsky, con Richard Harrison. Italia 1970 — *Un pistolero uccide accidentalmente un bambino, ha una crisi coscienza, appende pistole un chiodo e fa prete. Torna al suo paese nessuno si fida della sua conversione. Il suo prode atteggi nei confronti di una banda di fuorilegge fuga ogni dubbio. La popolazione gli fiducia*
18,30
— **Supercar,** cartoni animati
19,30 **Buonasera con...**
20 — **Cartoni**
20,30
21 — **I nuovi poliziotti,** telefilm
21,30 **Gran Bazar,** vendita in diretta varia merce a prezzi scontatissimi presentata da Del Frate
23,15 **Cowboy in Africa,** telefilm
0,15
0,45

Videogruppo 52-54-57

14,45 **sopravvivenza,** piccoli annunci economici in diretta per telefono con Francesca Audero
15,30
16 — **Telefilm**
16,30 **Usul,** cartoni animati
18 — **Calcio mondiale: cronache del campionato di calcio te-**
19 — **La città domanda,** diretto col sindaco
19,30
20 — **Usul,** cartoni animati
FILM 20,30 **fini alle** Stuart Hessler, con Jack Palance, Shelley Winters, Lee Marvin, Lori Nelson. Usa, poliziesco 1956 — *Un gangster buono s'innamora di una ragazza zoppa e le i soldi sari all'operazione gamba. Poi polizia lo bracca dopo un lungo inseguimento lo uccide. tomba piangerlo c'è nessuno, solo piccola virtù. Rifacimento di «Una pallottola per Roy», uno dei film che resero Bogard leggendario*
22,30 **La famiglia Smith,** telefilm
23 — **di Eva,** telefilm
23,30 **Videonotizie**
FILM 24 — **Film**

Tele Subalpina Canale 46

17 — **di Benares,** telefilm
17,30 **La principessa Zaffiro,** cartoni
18 — **ragazzi**
18,30 **Uomo come pensi?** documentario
19,15 **Occhio alla foto**
19,30 **Appunti di vita di**
20 — **Diario di un soldato,** telefilm
20,30 **Cristiani e scuola**
FILM — **Il di Hong Kong,** con Richard Woods. Usa avventuroso — *Cerca la moglie scomparsa.*
23 — **Piemonte podista**

Tv Flash Canali 39-26

17 — **L'edicola,** rassegna stampa
17,10 **Cartoni animati**
FILM 17,35 **Film,** non pervenuto in tempo utile
19,15 **I giochi della gioventù**
19,45 **Cartoni animati**
20 — **Musicale**
— **con Franco Cerri**
21,30 **Continteca**
FILM 22 — **Nipoti miei** Ariana Asti. Italia commedia 1974 - **Flash**

Rete Manila 1 Canali 37-44

FILM 14,30 **Colpo grosso al jumbo,** Usa 1972 — *Bella hostess ha amanti in tre citPoi un incidente e tutti si ritrovano suo capezzale*
16,30 **Jolly,** dilettanti confronto presentati da Umberto Clivio
18,30 vino, musica Napoli
19,30 sceneggiato
20 —
20,30 sceneggiato
21,30 **Marianna,** sceneggiato
22,30 **Manila,** asta telefonica

Studio Nord Canali 49-43

FILM 14 — **Il grande truffatore,** Germania commedia 1960
15,45 **musicali**
FILM 16,15 **Fuga scampo,** con Sylvester Stallone. Usa
18 — **Cartoni**
19,05 **dopo giorno,** alma-
19,15 **Canavese oggi**
20,05 **Papà ha ragione,** telefilm
FILM 20,40 di Joseph Losey, con Dirk Bogarde, Jacqueline Sassard. Inghilterra drammatico 1966
FILM 23 — **Rapius,** 1969

Telecupole 57-64

14,30 **Cartoni animati**
15 — **Peyton Place,** telefilm
16 — **Il grande pallo,** giochi a premi
17,30 **casa prateria,** telefilm
18,30 **Kimba,** cartoni
19 — **Ciak buona la prima**
19,30 4
20 — **Le nuove le,** cartoni animati
20,30 **Peyton Place,** telefilm
FILM 21,30 **Zulu,** con Stanley Baker. Inghilterra avventuroso 1963
23 — **Asta telefonica**
0,30 4

A3 Piemonte 33-25-27-71-39

14 — **Il Paul,** cartoni animati
FILM 14,30 **I monelli,** Spagna drammatico 1961
FILM 16,30 **I tre della squadra** Inghilterra avventuroso 1974
18 — **libera,** telefilm
— **Gli errori giudiziari,** telefilm
19,30 **Notiziario**
19,45 **Agenzia Interim,**
20,15 **Il mondo di Paul,** cartoni
20,45 **La bustarella,** giochi premi squadre regionali presen- Andenna
24 — **I** telefilm

STAMPA SERA

CRITICA		PUBBLICO	
Capolavoro	★★★★★	Eccezionale	●●●●●
Ottimo	★★★★	Successo	●●●●
Favorevole	★★★	Consensi	●●●
Discusso	★★	Discordi	●●
Mediocre	★	Scarso	●

PRIME VISIONI

Ambrosio — c. Vitt. Emanuele 52, Tel. 547.007 — Lire 4000
Il giustiziere [redacted] notte n° 2, di Michael Winner, con Charles Bronson, Jill Ireland, Vincent Gardenia, Anthony Franciosa (Usa-Col.) — A distanza di diversi anni, architetto, a cui hanno ucciso la moglie, continua a vendicarsi. Viet. 18. Dramm.
16,30; 18,30; 20,30; 22,30 ★ / ●●●

Ariston — v. Lagrange 21, Tel. 546.147 — Lire 4000
Lilly e il vagabondo, produzione di Walt Disney (Usa - Colori) — Torna sugli schermi la divertente e commovente storia d'amore fra la bella cagnolina di razza e il simpatico randagio, illustrati sapientemente. Non viet. Disegno animato
Ap. 15,30 ult. 22,40 Riedizione

Arlecchino — c. Sommeiller 22, Tel. 597.190 — Lire 4000
I vicini di casa, di John G. Avildsen, con John Belushi, Dan Aykroyd, Cathy Moriarty, Kathryn Walker (Usa-Colori) — Vicini di casa invadenti e pasticcioni, mettono sotto sopra stabile «per bene». Non vietato Commedia
16,30; 18,30; 20,30; 22,30 ★★★ / ●●●

Astor — v. Vioti 9, Tel. 519.519 — Lire 4000
Tapa, squilli di rivolta, di Harold Becker, con George C. Scott, Timothy Hutton (Usa-Colori) — Poliziotti presidiano penitenziario americano in rivolta. Fra guardie e detenuti la tensione giunge al massimo. Non viet. Drammatico
16; 18,15; 20,25; 22,35 Oggi la prima

Augustus — p. C.L.N. 248, Tel. 530.714 — Lire 4000
Banana Joe, di Steno, con Bud Spencer (It.-Col.) — Storia di un buon selvaggio, che felice e analfabeta vive in uno sperduto villaggio. Emigrato in città si scontra con i problemi della civiltà consumistica e torna alla capanna. N. Viet. Avventuroso
16,20; 18,20; 20,20; 22,30 ★★/●●●

Capitol — v. S. Dalmazzo 24, Tel. 540.605 — Lire 4000
I predatori [redacted] perduta, [redacted] Steven Spielberg con Harrison Ford, Karen Allen, [redacted] Freeman (Usa - Col.) — Nel 1936, un esperto archeologo e degli agenti nazisti in lotta per trovare i resti della mitica Arca. Non viet. Avventuroso
16,15; 18,25; 20,30; 22,35 ★★ / ●●●●●

[redacted] — D'ESSAI — [redacted] — Tel. 540.110 — Lire 3500
La febbre del successo, di Richard Fleischer, con Neil Diamond, Laurence Olivier (Usa - Col.) — Scalata al successo nel mondo dello spettacolo, il mito della carriera impedisce [redacted]siasi altro rapporto. Non viet. [redacted]la drammatica
16,15; 18,20; 20,25; 22,30 Prima visione

Cristallo — v. Goito 5, Tel. 650.71.06 — Lire 4000
Più bello di così [redacted] muore, di Pasquale Festa Campanile, [redacted] Enrico Montesano (Italia - Colori) — Ex carcerato per aiutare la famiglia intraprende la professione del travestito. Dal romanzo di Antonio Amurri. Viet 14. Commedia
16,30; 18,30; 20,30; 22,30 ★★ / ●●●

Doria — v. Gramsci, Tel. 542.422 — [redacted]
[redacted] lago [redacted], [redacted] Mark Rydell, con Katharine Hepburn, Henry Fonda, Jane Fonda (Usa - Col.) Premiati [redacted] l'Oscar per il miglior attore e la migliore attrice, Fonda e la Hepburn nei panni di una anziana coppia. Non viet. Commedia
16,35; 18,40; 20,40; 22,40 ★★★ / ●●●●●

Gioiello — v. C. Colombo 31, Tel. 800.760 — Lire 4000
Momenti di gloria, di Hugh Hudson, con Ben Cross, Jan Charleson, Cheryl Campbell (Usa - Col.) — Con diverse motivazioni due studenti universitari si allenano per vincere le Olimpiadi del 1924. Oscar miglior film. N. viet. Drammatico
16; 18,05; 20,15; 22,30 ★★★ / ●●●

Keller — STUDIO — v.le Med. Campi 1, Tel. 215.613 — Lire 4000
Professione... giocattolo, di F. Veber, con P. Richard (Fr.-Col.) Ore 19,30
Mephisto, di Istvan Szabo, con Klaus Maria Brandauer (Germ. Occ.-Col.) — La storia di un grande attore asservito al regime nazista. N. v. Dramm.
Proiezione unica 21,15 ★★★★ / ●●●

Ideal — c. Beccaria 4, Tel. 541.522 — Lire 4000
Sballato, gasato, completamente fuso, [redacted] Steno, con Edwige Fenech, Diego Abatantuono (Italia - Colori) — Negli amori tra direttore e redattrice un taxista terruncello fa da terzo incomodo. Non vietato Commedia
16,20; 18,30; 20,30; 22,30 ★ / ●●●●●

Lilliput — v. XX Settem. 15 bis, Tel. [redacted] — Lire 4000
La pazza storia del mondo, di Mel Brooks, con Mel Brooks, Dom De Luise, Madeline Kahn, Harvey Korman (Usa - Col.) — Satirica interpretazione del mondo, attraverso alcuni significativi periodi storici. Non viet. Commedia
16,30; 18,30; 20,30; 22,30 ★★ / ●●●●●

Lux — Gall. S. Federico, [redacted] 541.283 — Lire 4000
Bello mio bellezza mia, di Sergio Corbucci, con Giancarlo Giannini, Mariangela Melato, Stefania Sandrelli (Italia-Colori) — Consueta commedia all'italiana, fra amore, gelosia e tragicomiche avventure. Non vietato Commedia
15,45; 18,20; 20,15; 22,30 ★★ / ●●●●●

Nazionale — [redacted] — Lire 4000
Prima che sia troppo presto, di Enzo Decaro, con Enzo Decaro, Dalida Di Lazzaro, Isa Danieli, Francesco Vairano (It. - Col.) — Comiche vicende inventate dell'estro componente de «La smorfia» alla sua prima avventura registica. N. v. Comm.
15; 16,40; 18,35; 20,30; 22,30 ★★ / ●

Olimpia — v. Arsenale 31, Tel. 532.448 — Lire 4000
Borotalco, di Carlo Verdone, con Carlo Verdone, Eleonora Giorgi (Italia-Colori) — Piazzista timidissimo si finge uomo di mondo per conquistare la [redacted] collega. Non vietato Commedia
16,30; 18,30; 20,30; 22,30 ★★★ / ●●●●●

Reposi — v. XX Settembre [redacted] — Lire 4000
[redacted] il barbaro, di John Milius, con Arnold Schwarzenegger, Sandahl Bergman, Ben Davidson Gerry Lopez (Usa-Col.) — La storia di Conan, re dei barbari, uomo fortissimo e potente, ma giusto e saggio. Vietato 14. Avventuroso
15; 17,30; 20; 22,30 ★★★/●●●●

Romano — Galleria Subalpina, Tel. 510.146 — Lire 4000
Blow out, di Brian De Palma, con John Travolta, Nancy Allen, John Lithgow (Usa-Colori) — Tecnico cinematografico registra casualmente un incidente in cui scompare il candidato presidenziale [redacted] salva la ragazza che era con lui. Viet. 14.
16,30; 18,30; 20,30; [redacted],30 Dramm. ★★★ / ●●●●

Studio Ritz — [redacted] Tel. 330.521 — [redacted]
Anni di piombo, di Margarethe von Trotta, con Jutta Lampe, Barbara Sukowa (Germania - Col.) — La storia di una nota terrorista tedesca, ricostruita attraverso i rapporti di amore-odio con la sorella. Leone d'Oro '81. Non viet. Drammatico
16,30; 18,30; 20,30; 22,30 ★★★ / ●●●

Torino — Via Buozzi 6, Tel. 530.350 — Lire 4000
Paradise, di Stuart Gillard, con Willie Aames, Phoebe Cates (Usa - Colori) - Dopo «Il tempo delle mele» e «Laguna blu» un'altra storia d'amore fra adolescenti, con tanta musica e bel paesaggi. Non viet. Commedia
15; 16,40; 18,35; 20,30; 22,30 ★ / ●●●

Vittoria — v. Roma 306, Tel. 581.788 — Lire 4000
Reds, di Warren Beatty, con Warren Beatty, Diane Keaton, Edward Herrmann, Jack Nicholson, Maureen Stapleton (Usa-Colori) — Ricostruzione delle vicende del giornalista americano testimone della rivoluzione russa. Non viet. Drammatico
14,30; 18,05; 21,40 ★★★ / ●●●●

59° Salone Internazionale dell'Automobile
Il più grande teatro [redacted] Torino
(21 aprile/2 maggio - 9,30/23)
AUTOMOBILI
CARROZZERIE
FUORISTRADA
CAMPERS
Attori
Cantanti
Sportivi
L'Itala 1907 della
Pechino-Parigi
La foto ricordo
Simulatori di guida
MODEL SERVICE: défilée di moda

[redacted] 26 [redacted]
Le signore
FRANCESCA [redacted] e
ANDREINA CRAVIOTTO
(2 abituali e gentili clienti)
cucineranno le loro più esclusive specialità per i primi 50 migliori Amici di FRANZ che prenoteranno tempestivamente presso la
«Premiata HOSTERIA DELL'HERMADA»
Inizio ore 20,30
Prezzo fisso L. 20.000
per ogni V.I.P. - Tel. 871.037
ATTENZIONE: Cerchiamo fra i nostri clienti appassionati di cucina per sviluppare nuovi programmi culinari e culturali

CITTA' DI TORINO
ASSESSORATO [redacted] LA CULTURA
DAL MUTO AL SONORO
Materiali di Storia del Cinema 1923-1933
Ogni martedì e giovedì fino al 25 maggio
[redacted] CLUB ore 15,30
CINE S. PAOLO ore 21,30
Ingresso libero

PROSEGUIMENTI

Acapulco — v. Donizetti 6, Tel. 651.284 — [redacted]
Buddy Buddy, di Billy Wilder, con Jack Lemmon, Walter Matthau (Usa - Colori) — Tragicomiche vicende di un killer, intralciato nella sua missione da un ingenuo scocciatore. Non viet. Commedia
20,30; 22,30 ★★★ / ●●●●

Ambra — v. C. Salute 77, Tel. 297.197 — [redacted]
Lacrime napulitane, con Mario Merola, Angela Luce (Italia - Colori) — Il celebre cantante-attore e la famosa cantante napoletana nelle ultime vicende sentimentali della tipica sceneggiata. Non viet. Drammatico
19,30; 22,30 Non recensito

Arco-Inc. — c. Pr. Oddone 31, Tel. 484.621 — [redacted]
Cinque pezzi facili, di Bob Rafelson, con Jack Nicholson, Karen Black, Susan Anspach (Usa - Colori) — Ritratto malinconico e pessimista di un giovane disadattato e della sua eccentrica famiglia di musicisti bizzarri. Non viet. Commedia
20,30; 22,30 Riedizione '70

Eliseo — p. Sabotino, Tel. 335.88.15 — Lire 2000
Il tempo [redacted] mele, di Claude Pinoteau, con Claude Brasseur, Brigitte Fossey, Sophie Marceau (Francia - Colori) — Fresca e innocente storia d'amore fra due adolescenti con tanta voglia di divertirsi. Non viet. Commedia
20,30; 22,30 ★★★ / ●●●●●

Faro — v. Po 30, Tel. 832.214 — Lire 2500
I fichissimi, di Carlo Vanzina con Diego Abatantuono, Jerry Calà, Simona Mariani (Italia - Colori) — Contrasti tradizionali fra milanese e «terruncielo», prima nemici e poi addirittura cognati. Non vietato Commedia
16,10; 17,40; 19,15; 20,50; 22,30 ★ / ●●●●●

Fiamma — c. [redacted] Tel. 372.057 — [redacted] 2000
Buddy Buddy, di Billy Wilder, con Jack Lemmon, Walter Matthau (Usa - Colori) — Tragicomiche vicende di un killer, intralciato nella sua missione [redacted] un ingenuo scocciatore. [redacted] viet. [redacted]
20; 22,30 ★★★ / [redacted]

[redacted] — c. De Gasperi 38, Tel. 584.791 — Lire 3000
Joss, il professionista, di Georges Lautner, con Jean-Paul Belmondo, Jean Desailly, Robert Hossein (Francia - Colori) — Killer dei servizi segreti è braccato dai suoi perché non deve più uccidere tiranno dell'Africa Nera. Non viet. Avventuroso
16,05; 18,10; 20,15; 22,30 ★★ / ●●●●●

[redacted] — p. Massaua 9, Tel. 795.803 — Lire 2500
I fichissimi, di Carlo Vanzina con Diego Abatantuono, Jerry Calà, Simona Mariani (Italia - Colori) — Contrasti tradizionali fra milanese e «terruncielo», prima nemici e poi addirittura cognati. Non vietato Commedia
20,45; 22,30 ★ / ●●●●●

Massimo — v. Montebello 8, Tel. 878.081 — Lire 2500
La guerra del fuoco, di Jean Jacques Annaud, con Everett McGill, R[redacted] Dawn Chong, Ron Perlman, Nameer El Kadi (Francia - Col.) — Dall'omonimo romanzo di J. H. Rosny Aine, la vita quotidiana dell'uomo primitivo. Viet. 14. Commedia
20,30; 22,30 ★★★ / ●●●●●

Puntodue — D'ESSAI — v. Garibaldi 38, Tel. 545.245 — Lire 3000
Arturo, di Steve Gordon, con Dudley Moore, Liza Minnelli, John Gielgud (Usa - Colori) — Ricchissimo e scanzonato play-boy deve sposare sua pari, ma si innamora di una povera e svitata ragazza. Non viet. Commedia
16,30; 18,30; 20,30; 22,30 ★★ / ●●●●

Selene — c. Belgio 52, Tel. 874.171 — Lire 2500
Serata Quartiere
Il passeggio dopo la battaglia
Ingresso libero

Statuto — v. Cibrario 18, Tel. 487.051 — Lire 2500
Il tempo delle mele, di Claude Pinoteau, con Claude Brasseur, Brigitte Fossey, Sophie Marceau (Francia - Col.) — Fresca e innocente storia d'amore fra due adolescenti con tante voglia di divertirsi. Non viet. Commedia
15; 16,50; 18,40; 20,30; 22,30 ★★★/●●●●●

ALTRE VISIONI

CONTINENTAL (via Nizza 346, tel. 697.068): **Il tempo delle mele.** Non vietato, 20; 22,30 Commedia

FORTINO (via Cigna 47, tel. 486.580): Spettacolo cinematografico a cura del consiglio circoscrizione Aurora - Rossini - Valdocco, ore 21 ingresso gratuito. Domani **Delitto al [redacted] cinese**, T. Milian, [redacted]olo, [redacted]. Cannavale Commedia

GIANDUJA [redacted] LUPI (via Santa Teresa 5, [redacted]. 530.238): vedi Teatri

HOLLYWOOD (corso R. Margherita 106, [redacted]. 851.904): [redacted] **d'acciaio**, Lo Lieh. [redacted] vietato Lotta orientale

NUOVO ODEON (via Venalzio 8, tel. 749.2362): **Il gatto** [redacted] **coda**, [redacted] film di Dario Argento, [redacted] J. Franciscus, C. Spaak, ap. 20 ult. 22,30 Giallo

SOCIALE (corso Vercelli 71, [redacted]. 850608): Circoscrizione [redacted]iera di Milano 37° anniversario liberazione, film **Agnese va a morire**, spettacolo unico ore 21,15 Drammatico

[redacted]

[redacted] **CLUB** (via Principe Amedeo 5/L, [redacted]. 544.077: Giovane Cinema Italiano **Psycho Killer**, di Guido Chiesa, con Miriana Barbero e Guido Chiesa (prima visione) - **Il lungo gioco**, di Luca Gasparini, con Maurizio Babuin, Nanni Tormen (prima visione) ore 18,30; 20,30; 22,30 Drammatico

CROCETTA - S. RITA - [redacted]

ADRIANO (via Sacchi 65, tel. 587.715): **007 si vive solo 2 volte**, Sean Connery Avvent.

GIARDINO d'Essai (via Monfalcone 62, tel. 353.776): Rassegna **From rock to rock** (19 giorni di musica sullo schermo). **Il fantasma del palcoscenico**, di Brian De Palma ore 20; 22,30 Musical horror

VINZAGLIO (corso D. Abruzzi 102, tel. 598.125): Solo grandi film **Il dormiglione**, Woody Allen, Diane Keaton, 20,30; 22,30 Commedia

SAN PAOLO

SAN PAOLO (via Cesana 60, tel. 372.637): Rassegna **«Dal muto al sonoro»** organizzato Assessorato alla Cultura ore 21,15

ZONA FRANCIA

BERNINI (corso Tassoni 3, tel. 749.38.43): **Prima pagina**, di Billy Wilder, con Jack Lemmon, Walter Matthau. Segnalato dalla critica Commedia drammatica

ZETA d'Essai (via Cibrario 88, tel. 749.2907): Alace Rivista della Montagna **Un picco per Lenin** di B. Garmain. Proiezione unica ore 21, segue dibattito Documentario

ZONA NIZZA - LINGOTTO

CUORE* (via Nizza 56, tel. 687.668): **Popeye braccio di ferro**, di R. Altman, con Robin Williams, Shelly Duval ore 19,30; 22,15 Avventuroso

LUCI ROSSE

[redacted] (via Principe Tommaso 5, tel. 683.354): **Super porno action**, V. O. col. ap. 14,30 ult. 22,30 ingresso 4000

[redacted] (via Principe Tommaso 6, tel. 650.5470): [redacted] **e bagnata**, Jacqueline Robelle, Laure Prando, col. ore 14,30; 16; 17,40; 19,10; 20,40; 22,30; ingresso 3500

ORFEO (piazza Carlina, tel. 439.6701): **Ra**[redacted]

[redacted] (via Principi d'Acaja 45, [redacted]. 760.951): **Rassegna erotica** ap. 15 ult. 22,30 ingresso 3500

[redacted] (corso Regina Margherita 123, tel. 530.885): **Le** [redacted]**l**, ap. 10 ult. 22 L. 3500

ALCIONE (c. Regina Margherita 134, tel. 287.400): **Le ninfomani della clinica porno** ap. 14,30 ult. 22,30 segue **Disco strip** con Marie Therese, alle ore 16,30; 18,30; 22,15 Ingresso L. 3500

ARTISTI EROTIC CENTER (Via Giulia di Barolo 24): **Rassegna erotica**, ap. 15 ult. 22,30 L. 2000

[redacted] **DOPPIA LUCE** [redacted] (Via Milano 8, tel. 530.255): [redacted] **erotica**

ROMA [redacted] (via San Donato 40, tel. 487.765): [redacted] **ragazze** [redacted] **pornoshow**, ap. 15 ult. 22,30 Ingresso L. 2000

VITTORIO VENETO: (Piazza Vittorio Veneto 5): **Blue erotic**, techn. ap [redacted] ult 22,30

[redacted] (via Sacchi 18, tel. 511.293): **A.A.A. agenzia cercasi**, ore 14,05; 15,45; 17,25; 19,05; 20,45; 22,30

JOLLY (via Verolengo 130, tel. 290.161): **Sì, lo voglio**, 20; 22,30, sul palcoscenico **Debora**

PO (via Po 21, tel. 839.7502) **Io zombo, tu zombi, lei zomba**, Renzo Montagnani

AMERICA (v. Fréjus 27 - tel. 446.764): **Insaziabili** [redacted] **di una ninfomane**, 20,30; 22,30

MAIOR (largo G. Cesare 105, tel. 287.974): **Bruna formosa superdotata cercasi**, ap. 15 ult. 22

SPEZIA (via Nizza 170, tel. 696.3817): **Estasi girl**, ap. 15 L. 1200

CABARET VOLTAIRE (Via Cavour 7, telefono 516.046): **Piacevoli avventure - 2 giovani graziose signorine** - Ingresso soci

CINECLUB (via F.lli Calandra 15, tel. 447.28.68): dalle 14,30 alle 24 **Bunghole - Buster**. Novità assoluta. Ingresso riservato soci.

TEATRI

[redacted] **REGIO**: [redacted] 20 turno E **Il Dibuk** di Lodovico Rocca.

ALFIERI - TEATRO STABILE: ore 20,30 Il Teatro Popolare Italiano presenta **Otello** di W. Shakespeare. Regia di Alvaro Piccardi con Vittorio Gassman, Giulio Brogi, Pamela Villoresi, Pelia Pavese. Spettacolo in abbonamento. Telef. 544.562 - 558.248 - 535.440. Ultimi 4 giorni.

ARALDO (via Chiomonte 3, tel. 331.764): ore 20,30 Teatro dei Ragazzi **Un colpo di fortuna**. Centri Socioterapici O. Parella e Piazza Massaua.

ARALDO (via Chiomonte 3, tel. 331.764): ore 10 Teatro dei Ragazzi **La** [redacted] **Cauda**. Sc. El. Pellico S' A.

CARIGNANO-TEATRO STABILE: ore 20,30, Il Teatro di Genova presenta **L'orologio americano** di Arthur Miller. Regia di Elio Petri, con Lino Capolicchio, Ferruccio De Ceresa, Claudio Gora, Camillo Milli, Ugo M. Morosi, Eros Pagni, Marzia Ubaldi. Spettacolo in abbonamento. Tel. 544.562 - [redacted].

CENTRALINO (837.500): Concerto: Valerio Liboni.

D'UOMO TEATRO (p.zza San Giovanni, tel. 546.633): domani ore 21 omaggio a Gershwin. Concerto duo Focile-Masseglia.

GIANDUJA-MARIONETTE LUPI: **La bella addormentata nel bosco**. Spettacoli per le scuole e visite al museo. Inf. tel. 530.238.

IL BUONTEATRO: IV Dipartimento del Comune. Spettacoli Teatrali per le scuole **CINEMA SMERALDO** ore 10 **Dopo di noi niente degno di nota**. Coop. Assemblea Teatro. Salone Quartiere Vanchiglia Lungo Dora Colletta 51: **Nissiro** Cooperativa della Svolta Teatro del Canto.

IL BUONTEATRO: spettacoli serali: **CINEMA SMERALDO** ore 21 **Dopo di noi niente degno di nota**. Coop. Assemblea Teatro.

[redacted]**O**: **Stage di mimo** [redacted] Ambrogio Colombo. [redacted] **di** [redacted] **tap** [redacted] Argo Ferrero e Giuseppe Cardillo. **Stage** [redacted] **danza classica** con Riccardo Nunez. Inf. e iscr. ore 16-20 giorni feriali, corso M. d'Azeglio 17, tel. 680.668.

NUOVO: Sala Off. Centro Cultura dell'immagine. Domani ore 21 proiezione di film non professionali.

NUOVO - UNIONE MUSICALE: **Sapore di sport**, alle ore 21 (underwood) del Teatro Danza La Fenice di Venezia di Carolyn Carlson. Biglietti dalle ore 20 al Teatro Nuovo.

MACARIO: ore 21 **I rosai testimoni muti**, di A. Antoni. Regia di P. Giuseppe Corrado. Comp. Nuovo Repertorio. Inf. e prenotazioni tel. 558.922 - 533.946.

REGIONE PIEMONTE - AULA MAGNA DEL POLITECNICO (c. Duca Abruzzi 24): ore 18,30 **Concerto per due pianoforti** con Raffaella Fortolese e Dolores Rossi. Ingresso gratuito.

MOVIE CLUB: ore 15,30, per la Rassegna «Dal muto al sonoro» **I dannati dell'Oceano** di Joseph von Sternberg. Usa 1929. Ingresso libero.

CINEMA S. PAOLO: ore 21,15, per la rassegna «Dal muto al sonoro» **I dannati dell'Oceano** di Joseph von Sternberg. Usa 1929. Ingresso libero.

TROFARELLO

famiglia sequestrata da banditi rapinano pelli per 800 milioni

● Un gruppo di dieci uomini questa notte, dall'1 alle 4,30 mattino, ha completamente svuotato uno stabilimento lavorazione delle pelli, Trofarello, tenendo in ostaggio la guardia notturna e la famiglia dei custodi, disattivando i sistemi di allarme ed allontanandosi, dopo caricato ca- con rimorchio, con merce per un valore di 800-900 milioni.

Lo stabilimento Lip è alla periferia Trofarello, di fronte alla ferrovia. Ha circa 150 dipendenti. Titolare è il trentenne Manlio Chiono. Questa notte, all'interno della ditta, dopo chiusura degli uffici erano rimasti la guardia notturna, Orlindo Scantamburlo, custode ed i suoi due figli. La guardia notturna è stata sorpresa da tre uomini, con il viso coperto da calzamaglie ed armati di pistole, accanto ad uno degli orologi di controllo notturno. La famiglia dei custodi è stata invece svegliata a letto — pistole puntate alle tempie —: tutti sono costretti a collaborare nella disattivazione degli allarmi e — con la sola eccezione della donna — a caricare pelli finite (un 30 per cento del totale) ed in lavorazione

MANLIO CHIONO

Giovedì 22 Aprile 1982

STAMPA SERA

QUOTIDIANO - TORINO, VIA - TEL. (011) 65.681 - CODICE DI - POSTALE 10126 - IN ABBON. POSTALE (GRUPPO 1/70) - LIRE 400 (ARRETRATI IL DOPPIO)

ATTENZIONE

Con Stampa Sera vinci una Panda vera

Cognome

Nome

Indirizzo

Località Tel.

Compilare, ritagliare e imbucare negli appositi contenitori che troverete al Salone dell'automobile

Aut. Min. in corso

GIOVEDI' 22 APRILE - ANNO 11°

CRISI RINVIATA SE NE RIPARLERA' TRA VENTI GIORNI

● Il «caso Andreatta», che ha fatto tremare per cinque giorni il governo Spadolini, è archiviato. Ma si tratta soltanto di un armistizio: la crisi è dietro l'angolo e se riparlerà fra settimane.

L'attenzione del mondo politico si sposta ora sul congresso democristiano, che comincia il maggio. Poi il Comitato centrale socialista valuterà le conclusioni della dc e chiederà quella «verifica», che sollecita ormai da mesi, sullo stato salute del pentapartito dc-psi-psdi-pri-pli.

● Sarà la crisi? E' possibile. In ogni caso, si andrà quanto a un rimpasto ministeriale, perché è evidente che ormai i socialisti considerano incompatibile la coesistenza Andreatta ministro con un'alleanza dc-psi.

● Qualora il primo governo Spadolini (dieci di vita) dovesse cadere, è molto probabile che il capo dello Stato riaffidi l'incarico al presidente Consiglio uscente, con quale sembra avere ormai stretto un'alleanza di ferro «difesa delle istituzioni». Ed altrettanto probabile che, in questo caso, lavorerebbe per ricostruire una maggioranza cinque, pure basi più solide. Tali comunque da evitare troppo frequenti incidenti percorso che hanno reso estremamente arduo il cammino di Spadolini, più impegnato sedare i litigi dei suoi ministri rissosi che non a governare.

● A 9

Sull'auto targata Alessandria altri 3 assassinati dalla camorra

Carbonizzati in provincia di Salerno - «Lavoravano» nell'ambiente dell'ippica

SALERNO — I cadaveri tre persone crivellati di proiettili sono stati scoperti stanotte dai carabinieri in una macchina targata «Alessandria 166714», trovata a Bellizzi, frazione di Montecorvino Ravella, provincia Salerno. I tre morti sono napoletani, ma le indagini sono indirizzate anche ad Alessandria dove l'auto, una «Giulia», intestata a Gennaro De Martino, 65 anni, abitante in via Mario Maggioli 14, pare sia stata venduta nel '77, senza fare il passaggio di proprietà.

Secondo i carabinieri il delitto sarebbe opera della camorra e riguarderebbe gli ambienti delle corse truccate. Le vittime sono: Antonio Esposito, 54 anni, allevatore di cavalli abitante a Bagnoli (Napoli); Raffaele Sarnataro, 51 anni, abitante a Napoli; Luigi Stelo, 53 anni, abitante a Battipaglia. Sarebbe stato quest'ultimo ad aver accompagnato ieri gli altri due visitare alcuni allevamenti di cavalli nel salernitano. I tre stati uccisi a colpi pistola.

A qualche chilometro di distanza i carabinieri hanno trovato i resti di una vettura carbonizzata. *«E' quella usata dai banditi prima dell'agguato* — dicono gli investigatori.

Un [illegible] di licenza [illegible] che hanno [illegible] inferiore [illegible] i programmi entrati in vigore nell'anno [illegible] Il decreto ministeriale [illegible] dell'agosto [illegible] ma, con l'approssimarsi della scadenza, l'argomento [illegible] torna [illegible] ità.

[illegible] prove scritte (italiano, [illegible] lingua straniera), un colloquio [illegible] pluridisciplinare [illegible] prova differenziata per gli allievi handicappati. [illegible] te e [illegible] com'è [illegible] per gli ormai [illegible] nuovi [illegible] spazi esistono, le opzioni pedagogiche [illegible] anche, [illegible] di un insegnamento [illegible] nei [illegible] che nei contenuti) [illegible] una volta [illegible] presidi [illegible]

La [illegible] i programmi, gli esami, nella scuola [illegible] una [illegible] dipendente, anche perché alle leggi non [illegible] circolari [illegible]

Il [illegible] aperto, [illegible] importante che [illegible] sia [illegible] cessione [illegible] la [illegible] degli insegnanti prima ancora, [illegible] mo tempo [illegible] di quella dei ragazzi.

La nuova professionalità [illegible] professori [illegible] l'obiettivo [illegible] [illegible] convegni dei [illegible] ai lavori. Bisogna [illegible] una [illegible] [illegible] in un [illegible] per i consigli [illegible] (considerati gli spazi [illegible] loro il [illegible] precisare criteri e [illegible] delle prove [illegible] inferiore.

Su questo argomento abbiamo invitato ad esprimersi tre presidi di scuole torinesi, ponendo loro due domande: 1) quali [illegible] sottolinea [illegible] nuovo esame? 2) Che [illegible] cambiare, [illegible] sul piano didattico-pedagogico?

IL NUOVO ESAME DI SCUOLA MEDIA CHE COSA CAMBIA?

Tre prove scritte [illegible] giugno [illegible] un colloquio pluridisciplinare L'importanza [illegible] consigli di classe - Il parere [illegible] tre presidi

Mauro Ughetto

«E' ampliato il ruolo dei consigli di classe»

[illegible] preside [illegible] «Colombo»

1) Il nuovo esame rappresenta una scelta di assestamento rispetto ai programmi del 1979. Non è una novità che si insista sul concetto [illegible] interdisciplinarietà, ma questa [illegible] versione definitiva. Io trova significativo che [illegible] decreto abbia sottolineato [illegible] il principio della collegialità [illegible] fissare i giudizi [illegible] parte degli insegnanti, ampliando il ruolo [illegible] consiglio [illegible] classe. Che [illegible] accentuarsi le proprie responsabilità [illegible] esame concepito come occasione programmata nell'iter scolastico dell'allievo.

[illegible] consiglio di classe sceglierà le modalità per le interrogazioni, preciserà [illegible] criteri per [illegible] giudizi, tenendo conto [illegible] «storia» scolastica di ciascun candidato.

2) Si dovrebbe abbandonare [illegible] l'atteggiamento che ha sinora autorizzato ciascun insegnante [illegible] decidere per conto proprio. Non verrà [illegible] la responsabilità individuale, anzi, si avrà modo [illegible] qualificarla professionalmente nel confronto. [illegible] perché il [illegible] esame non si riduca al solito terno al lotto e ad una occasione mancata di serio rinnovamento [illegible] necessario dare la possibilità agli insegnanti di prepararsi attraverso [illegible] ampio dibattito nei consigli di classe».

Sergio [illegible]

«Nel decreto Bodrato molte contraddizioni»

SERGIO SCATTINA della «Fermi»

1) [illegible] colleghi mi hanno incaricato di chiedere [illegible] opportuni chiarimenti al provveditore. Nel decreto Bodrato affiorano molte contraddizioni. Cito [illegible] prima che [illegible] viene in mente, è importante: l'accertamento [illegible] cultura [illegible] criterio fondamentale [illegible] valutazione. Sembrerebbe così da una prima lettura dell'ordinanza, ma poi si scopre, prestando maggiore attenzione [illegible] alcuni punti [illegible] documento, che [illegible] [illegible] parla anche di verifiche [illegible] maturazione della personalità dell'allievo.

Qual è [illegible] criterio per valutare un allievo: [illegible] [illegible] preparazione o [illegible] [illegible] sviluppo mentale? Le contraddizioni del legislatore sembrano il prodotto [illegible] di compromessi pedagogici. La confusione aumenta per il colloquio pluridisciplinare in particolare. L'ordinanza parla [illegible] criteri predisposti [illegible] consiglio di classe, poi si riferisce [illegible] accertamenti da affettuarsi nelle singole materie. Io credo che si debba trovare [illegible] giusto equilibrio nella valutazione [illegible] tutti questi, diversi, aspetti.

**

2) Sul piano didattico-pedagogico l'esame diventa [illegible] verifica finale del lavoro svolto [illegible] triennio, ma con una maggiore caratterizzazione [illegible] dell'elemento di continuità [illegible] questo ultimo atto e il curriculum scolastico di ogni allievo.

Servizi di **Alberto Gaino**

Tra le molte novità matematica scritta

L'opinione [illegible] Giulio Veneran: «Un esame più elastico capace di aderire meglio [illegible] programmi svolti»

GIULIO VENERAN della «Croce»

1) Le novità sono molte. [illegible] dà la possibilità agli allievi handicappati di sostenere una prova specifica. [illegible]emagogia? Non credo, [illegible] si [illegible] sull'individualizzazione dell'insegnamento, se si programmano curricula [illegible] scolastici diversificati nel contesto [illegible] classe [illegible] rispetto [illegible] esigenze del singolo allievo.

[illegible] elemento [illegible] novità: [illegible] prova di matematica. Che questa volta verterà, [illegible] [illegible] un unico problema [illegible] genericamente impostato, su [illegible] [illegible] problema articolato in vari quesiti, anche in connessione [illegible] discipline come scienze sperimentali ed educazione tecnica. Questa varietà della [illegible] scritta di matematica offre l'opportunità di saggiare meglio [illegible] più analiticamente [illegible] preparazione [illegible] candidato, consentendo [illegible] [illegible] [illegible] possibilità [illegible] rimediare ad eventuali errori.

Parliamo [illegible] lingua straniera. In passato [illegible] prova consisteva in un riassunto [illegible] in un questionario. Quest'anno il ventaglio [illegible] scelte sale a cinque, [illegible] la composizione di [illegible] personali (su tracce riguardanti argomenti [illegible] carattere [illegible] o di vita quotidiana [illegible] o [illegible] dialoghi. E' prevista anche una prova più facile [illegible] consisterà nell'inserire parole cancellate nel contesto di un discorso.

[illegible] compito [illegible] italiano: anche in questo caso [illegible] tano le opzioni per il candidato [illegible] che potrà scegliere [illegible] tre temi [illegible] due. Non [illegible] tutto: l'allievo avrà la possibilità [illegible] svolgere una relazione su [illegible] un argomento scelto [illegible] preparato in qualche disciplina. Occorrerà solo evitare il pericolo che [illegible] studente si presenti con il compito già scritto.

Un [illegible] di licenza media più facile? Direi meglio elastico, [illegible] di aderire con maggiore puntualità [illegible] programmi svolti. Le novità possono essere definite opportuni aggiustamenti, come i chiarimenti sul colloquio orale.

Con il decreto si elimina l'equivoco in base al quale, sino all'altr'anno, materie come l'educazione artistica e fisica erano diventate oggetto di colloquio orale. D'ora in poi [illegible] verterà sull'esperienze dell'allievo. [illegible] si dovrà più [illegible] [illegible] sariamente la storia della musica, dell'arte, della tecnica, [illegible] qualcuno [illegible] frainteso.

In altri termini si [illegible] l'attenzione sull'itinerario didattico del candidato, evitando [illegible] nozionismi che si acquisivano solo in [illegible] [illegible] colloquio orale [illegible] [illegible] come contenuti [illegible] un processo di formazione educativa.

2) L'esame diventa lo specchio [illegible] programmi [illegible] [illegible] 1979. Non lo si è eliminato, e questo [illegible] positivo: [illegible] [illegible] può avere un'efficacia educativa. E' altrettanto evidente, però, che si [illegible] [illegible] [illegible] dell'allievo: perché [illegible] attendere [illegible] giudizio finale si terrà [illegible] dello scrutinio e del curriculum di ogni candidato.

[illegible] voglio sottolineare l'importanza che [illegible] siano [illegible] da parte le acquisizioni puramente [illegible] che, [illegible] maggior rilievo [illegible] [illegible] personale dell'allievo in relazione [illegible] quella della classe».

USATO GARANTITO 1 ANNO

OCCASIONI DELLA SETTIMANA

ALFETTA 2.0 TURBO DIESEL
BMW 3.20
GIULIETTA 1.3-1.6
ALFASUD 1.2-1.3

"USATO COME NUOVO" L'USATO DALLE 9 GARANZIE ESCLUSIVE

VARTO
Corso Moncalieri 13-15
Corso Inghilterra 31
Via Bottesini 83

Il cancro potrebbe essere vinto l'anno prossimo. O fra tre, cinque, dieci anni. Dipende dai soldi delle ricerche. Dipende [illegible]

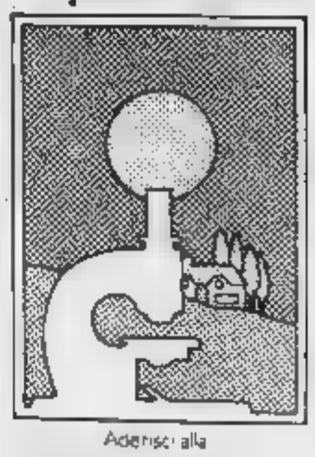

Aderisci alla
Associazione Italiana per la Ricerca sul Cancro
Comitato Piemonte-Valle d'Aosta
Via Cavour 31 - 10123 Torino
[illegible] (011) 88.26.66 int. 273

Bollettino Meteorologico.
Neve a Helsinky.
Pioggia a Dublino.
Sole a Roma.

Ma nella mia auto c'è il clima che voglio io.

Condizionatori d'aria per auto. Per arrivare freschi e riposati.

Vendita [illegible] montaggio presso gli specialisti indicati nelle "Pagine Gialle" alla voce Condizionatori per auto.

TUTTOMOBILI
[illegible]
ANG. [illegible]
filiale:
VIA M. [illegible]

LA PIU' GRANDE ESPOSIZIONE DI TORINO [illegible] [illegible] ARTICOLI

SBALORDITIVO

[illegible] [illegible]
380.000
Camera [illegible] veneziana
2.100.000
Soggiorno [illegible] intagliato a mano
3.650.000
Divano matrimoniale con [illegible] poltrone in stoffa
450.000
Soggiorno completo di tavolo e 6 [illegible]
660.000
[illegible] ortopedico
100.000
[illegible] a molle
30.000
Divano [illegible] in pino naturale con [illegible] poltrone
750.000
Camera [illegible] letto completa [illegible] noce nazionale
1.350.000
Sedie impagliate
20.000
[illegible] [illegible] [illegible] in legno
1.750.000
Salotto Barocco 5 pezzi in velluto operato
750.000
Salotto pelle intagliato a [illegible]
1.500.000
Camera ragazzi con vastissimo assortimento
465.000
Poltrona letto
160.000
[illegible] [illegible]
150.000
[illegible] matrimoniale in stoffa o [illegible] pelle
260.000
Letto in [illegible]
380.000
Cucina componibile in pino [illegible] noce [illegible] migliori marche da
L. 1.650.000
PREZZI IMBATTIBILI

TUTTOCUCINE
60 [illegible]
SCONTI [illegible]
[illegible] SAN [illegible]

INFORMITALIA
ISTITUTO NAZIONALE INFORMAZIONI - Controlli, indagini, intedetta
[illegible] Vittorio Emanuele, 107

SEQUESTRANO FAMIGLIA E VIA CON 800 MILIONI

I LABORATORI [illegible] TROFARELLO

Al primi tre rapinatori [illegible] sono allora aggiunti altri sette uomini, tutti armati di pistola. Tre di loro, molto giovani, [illegible] il viso scoperto ed i quattro [illegible] questa mattina hanno potuto farne una descrizione piuttosto precisa. [illegible] sospetta però [illegible] i giovani siano incensurati [illegible] proprio per questo [illegible] abbiano usato particolari precauzioni.

Con calma, il gruppo dei dieci ha cominciato a caricare sul camion [illegible] sul rimorchio pelli finite ed in lavorazione, caprine, bovine e di rettili. [illegible] lavoro sono stati aiutati — ovviamente sotto [illegible] minaccia [illegible] armi — [illegible] guardia notturna e dai due figli della custode. Quando il lavoro [illegible] finito, circa alle 4 del mattino, i quattro ostaggi sono [illegible] legati — la donna, che si mostrava particolarmente agitata, anche imbavagliata [illegible] un cerotto — e chiusi in un ufficio. Poi tutto il gruppo si è allontanato, [illegible] un «bottino» di circa [illegible] o 900 milioni, [illegible] valore commerciale della [illegible]. Dopo qualche minuto [illegible] degli ostaggi [illegible] riuscito a sciogliersi dai lacci ed [illegible] liberare gli altri. Tutti insieme hanno sfondato la porta dell'ufficio nel quale erano [illegible] rinchiusi.

I rapinatori prima di allontanarsi avevano tagliato i fili dei vari telefoni, dimenticandone però uno, evidentemente non notato su [illegible] scrivania. Da questo apparecchio la custode ha telefonato ai carabinieri di Trofarello.

«Soltanto [illegible] 30 per cento della [illegible] rubata — ha di[illegible] questa mattina il procuratore della ditta, che è una s.p.a., Manlio Chiono — *è pellame finito: il resto, il 70 per cento [illegible] pelle [illegible] in lavorazione. Non ho dubbi dunque che [illegible] tratti [illegible] un furto [illegible] commissione. E non escluderei dall'indagine le concerie».*

Questa mattina una parte dei [illegible] operai della ditta sono dovuti rimanere a casa per mancanza di pellame da lavo[illegible]

Votano 30 mila insegnanti

Per il Consiglio nazionale [illegible] pubblica istruzione - Domani e sabato aperti 590 seggi

Elezioni [illegible] Consiglio nazionale della pubblica istruzione: domani e sa[illegible] (per la sola [illegible] ta) [illegible] a votare [illegible] insegnanti [illegible] il personale non docente della scuola, a [illegible] anni dal precedente ricorso alle [illegible]

Che cos'è il Consiglio nazionale della pubblica istruzione? «Un organismo con molte competen[illegible] — risponde il dottor Iannaco del Provveditorato —. Le principali sono: la valutazione analitica, ogni anno, dell'andamento generale dell'attività [illegible] e la formulazione di proposte in ordine alla sperimentazione e i successivi giu[illegible] sui risultati. Il Consiglio esprime anche pareri sulle proposte e i disegni di legge [illegible] materia [illegible] pubblica istruzione; sui decadimenti, le dispense, le riammissioni in servizio del personale ispettivo [illegible] e direttivo [illegible] ogni ordine e grado e dei docenti delle superiori. [illegible] esprime pareri [illegible] trasferimenti d'ufficio del personale di [illegible] grado».

A Torino i seggi [illegible] [illegible] elettori (che non dovranno interrompere l'attività didattica) [illegible] [illegible] (maestri elementari), [illegible] (insegnanti delle materne), 17.956 (profes[illegible] delle medie) e 9973 [illegible] [illegible] docenti [illegible] ogni ordine e grado.

Cgil, Cisl [illegible] Uil si presentano separatamente. Le altre liste: Snals, Federscuola, associazioni come l'Aniat, l'Uciim, cattolici, «professionali» e Cisnal.

[illegible] «Strategie curriculari nell'innovazione dell'insegnamento [illegible] scuola secondaria superiore» è il titolo del convegno che la Provincia organizza, con l'intervento [illegible] studiosi di fama [illegible] ternazionale, [illegible] e domani, presso il salone Iacp di corso Dante 14.

MANLIO CHIONO.

Orlindo Scantamburlo, [illegible] guardia notturna dello stabilimento di pellami Lip, [illegible] Trofarello, questa notte all'1 stava compiendo il periodico giro [illegible] verifica. [illegible] accanto ad uno degli orologi [illegible] bollatura del controllo quando si è improvvisamente trovato di fronte [illegible] uomini con il viso coperto da calzemaglie ed armati di pistola.

I tre sconosciuti hanno chiesto [illegible] Scantamburlo [illegible] dire loro chi c'era ancora nello stabilimento. La guardia [illegible] turna ha risposto che a quell'ora c'erano soltanto la custode con i suoi due figli, che sicuramente dormivano. Il gruppetto si [illegible] così avviato verso l'abitazione dei custodi: la famiglia Meliga. Penetrati all'interno, la custode ed i due figli, adulti, sono stati svegliati [illegible] le pistole puntate [illegible] tempie.

Gli uomini armati, minacciando di uccidere i due figli, hanno costretto la signora Meliga a rivelare [illegible] funzionamento di [illegible] i sistemi di al[illegible] che, uno alla volta, sono stati disattivati. A questo punto uno degli armati si è allontanato in bicicletta, tornando dopo pochi [illegible] con un camion articolato che [illegible] fatto entrare nel cortile.

Respinto il ricorso contro licenziamento di un giornalista

La sezione lavoro [illegible] tribunale (presidente Gamba, relatore Palmisano) [illegible] respinto ieri il ricorso contro il licenziamento presentato dal giornalista Mario Bariona e ha ritenuto legittimo [illegible] provvedimento dell'editrice La Stampa. [illegible] sentenza è di secondo grado.

Il provvedimento era stato adottato [illegible] 5 settembre 1980 perché Bariona aveva ceduto a «Lotta Continua» materiale raccolto per «Stampa Sera» circa la pericolosità di un carico [illegible] veleni affondato con la nave «Klearcos» al largo della costa sarda. Con l'articolo erano comparsi anche giudizi giudicati lesivi per il direttore della testata, che allora [illegible] Sandro Doglio.

Bariona ha presentato [illegible] corso [illegible] il provvedimento e [illegible] pretore [illegible] lavoro Mario Rossi, [illegible] 2 [illegible] 1981, gli ha dato torto. Ieri il tribunale d'appello ha confermato la sentenza.

Circolo della stampa

Domani alle 21,15 al Circolo della stampa (corso Stati Uniti 27): *L'isola mai trovata* Esperienze [illegible] una guida alpina torinese.

Claudio Persico presenterà [illegible] serie di diapositive [illegible] escursioni europee ed extraeuropee. Parteciperanno i giornalisti Gigi Mattana [illegible] Emanuele Cassarà. Seguirà [illegible] dibattito con il pubblico.

CHIAPELLO
un grande artigiano
LETTI IN FERRO E OTTONE
Via Cigna 8 - TORINO - 52.11.573

BMW R 65
BMW moto
Concessionaria [illegible]
V. Camandona 9 (C.so Francia) TORINO tel. 774297

GONELLA PARATI
nuove collezioni moquettes e vernici
Via Livorno 17 - TORINO - tel. 48.17.30 - 48.59.77

OPERAZIONE CAMBIO MOBILI
...IO VENDO I NUOVI MOBILI A TE, TU [illegible] I VECCHI [illegible] A ME...
BERTUZZI mobili
Torino - Via Stradella 30, esposizione Str. Fortino 34

USATO GARANTITO 1 ANNO
I VANTAGGI DEL NUOVO, IL PREZZO DELL'USATO.
LE 9 GARANZIE ESCLUSIVE DELL'"USATO COME NUOVO".
- Garanzia completa 1 anno.
- Riparazione gratuita parti meccaniche ed elettriche.
- Assistenza gratuita in Italia.
- Rimborso spese per guasti avvenuti in Europa.
- Traino gratuito in caso di guasto.
- Macchina in sostituzione.
- Servizio pronto intervento 24 [illegible].
- Auto di tutte le marche.
- Usato [illegible] 49 esami.
"USATO COME NUOVO" DI TUTTE LE MARCHE DA:
Concessionario Alfa [illegible] arcar Corso Trieste 18 - Moncalieri
Concessionario [illegible] Romeo. BRANCA Corso Francia 197 - Rivoli
Concessionario Alfa Romeo. CARE [illegible] Lanzo 179 - Borgaro

Sono più i garofani o le bandiere rosse in questa maggioranza riveduta e corretta?

Psi e psi si sono accordati per una Torino che si sviluppi a Ovest, collocare, l'altro, uffici giudiziari, e riequilibri lungo l'asse ferroviario Nord-Sud formazione di «servizi» in Giulio Cesare, all'ex-Ceat, nell'area tra Porta Nuova e il Lingotto. Una città collegata da una linea Rivoli-Porta Susa pressochè in raccordi con il «campo-volo» Collegno e con il quartiere Palazzo al traffico e in metrò da auto. Torino da unire sforzo del «pubblico» all'inventiva «privato».

E' Torino concepita insieme da ? O disegnata po' dagli uni un po' dagli altri? Insomma, si è conclusa con il prevalere delle speranze del psi o del pci? Per i partiti di minoranza, mai parte, partita non è chiusa, per ora non ci sono vinti e vincitori. Resta la speranza, però, di capovolgere il risultato perché ad avvantaggiarsene sia Torino. Psi e psi entrambi soddisfatti.

Servizi di
Luciano Borghesan

Alessio (psi)

Silvano Alessio è segretario provinciale del psi da pochi mesi. Il battesimo è stato di quelli traumatici: una verifica con il pci, dieci seggi contro 33. Forse stato scelto per questo arduo compito? «*E' un che il psi voleva giocare a tutto campo questa partita*. — risponde Alessio.

E' ovvio si va in mare aperto, oltre a solida barca ci vuole un timoniere valido. Ritengo di aver superato bene questo banco di prova».

Perché è soddisfatto? «*Perché il partito si presentato questo appuntamento con idee chiare, e pronto a impegnarsi collettivamente. Ora ci vorrà l'umiltà necessaria per proseguire in questa strada*».

C'è molto privato in questo nuovo Comune: il psi è più lontano dalle origini? «*La validità della creatività individuale l'ha riscoperta Craxi. Sì, è socialista. Ma è socialista anche richiesta che sia una capacità di governo tesa a utilizzare potenzialità dell'individuo a favore collettività*».

Il psi ha vinto sul pci? «*Il psi ha sollecitato il pci alla nostalgia dello sviluppo. Ora questo concetto patrimonio comune. Nel pci capacità per credere di poter gestire questa fase c'erano, noi ha accelerato cambiamento. E' grande svolta*».

Perché governate con il pci? «*Prima di tutto perché lo ha voluto il risultato delle ultime elezioni, poi perché il radicamento sociale del pci e del psi nella città è tale garantire grandi trasformazioni conflittualità*».

Giudicate positivi i risultati amministrative '80? «*Elettoralmente sì. Non vogliamo che l'elettorato, però, si radicalizzi troppo nella cezione della città-officina, bisogna diversificarla*».

Il pci in campagna elettorale parlò di ed efficienza giunte sinistra, il sindaco Novelli più che in auge; il ha offuscato questa immagine. Volutamente?

«*La stabilità è un mito, è un fatto relativo. E' positiva se c'è omogeneità tra le forze di maggioranza.*

Gianotti (pci)

Lorenzo Gianotti, anni di segreteria provinciale del pci alle spalle, al attivo anche un'esperienza di capogruppo consiliare. dovuto chiedere la verifica dopo quelli che lui ha definito «fuochi d'artificio psi» per riportare l'amministrazione civica ad un'attività ritmo pieno.

Pci soddisfatto? «Sì, perché verifica pone fine a stagione polemiche aperte psi in più occasioni e ridà all'amministrazione dinamicità e capacità realizzativa. Poi, perché settori urbanistica, sanità, trasporti e decentramento sono stati fissati punti fermi secondo le nostre richieste».

psi voleva più privato e lo ottenuto. Problemi per il pci? «Se ci si all'asall'Edilizia privata bisogna dire che noi siamo d'accordo a dare poteri reali ciascun Se si parla delle grandi iniziative dei privati che dovranno vagliate dal sindaco dal vicesindaco, dobbiamo dire che non c'è riduzione del peso dei comunisti in questo, né c'è stato cambiamento di rotta: si tende dare l'immagine un pci legato sempre e solo alla fabbrica. Certo noi difendiamo il diritto degli operai al lavoro e al salario, ma invitiamo alla rilettura degli atti del convegno pci "Governare Torino" per capire come anni chiedemmo programmazione più flessibile, richiesta di cambiare la legge 56, fatta socialista Astengo, per ridurre i vincoli lungaggini procedurali. Con questo non vogliamo dire di voler dar mano libera ai privati».

La stabilità l'efficienza delle giunte sinistra sono slogan vostri. Li userete ra per le prossime elezioni?

«Restano validi. Già nel '77 ci fu una verifica. In questi sette c'è crisi, e questa stabilità. Quanto all'efficienza pensiamo che sia normale oliare una macchina che girando al massimo. Per il futuro oltreché di stabilità potremmo parlare di capacità cambiamento quando le situazioni economiche e sociali lo richiedono».

La figura del sindaco non sembra più splendere volta. Novantamila preferenze per Novelli sono state punto forte anche il punto debole del pci? «Novelli una figura fondamentale per la stessa popolarità del pci. Ci andrebbe bene anche se se centomila preferenze. Non vogliamo, ma anche lui non lo ha mai voluto, che la giunta sia identificata Novelli. Comunque, lui resta uno dei sindaci più rappresentativi d'Italia.

La minoranza: «Crisi matrimoniale»

Verifica vincitori per minoranza. pii parla crisi matrimoniale risolta con marito moglie che si controllano vicenda, in maniera ossessiva. Durerà?

Per il pri, dice il capogruppo Franco Ferrara, la partita non è finita.

«Siamo al primo tempo — *afferma* —. Tutti i risultati sono possibili, ma perché vinca l'unica forza che dovrebbe vincere, e Torino, bisogna che il confronto allarghi a tutte le componenti politiche, economiche e sociali».

Il capogruppo dc Gatti: «La giunta e la maggioranza escono indebolite, vincitori. Lo dicono contraddizioni (scelta Est-Ovest, ma anche Nord-Sud l'urbanistica, metrò in sotterranea, ma fino Porta anziché a Porta Nuova per i trasporti) contenute documento finale. Lo dice il macchinoso congegno di controllo cui pci e psi vogliono sottoporre».

Per il msi non ci sono dubbi: vinto il psi — *dice il capogruppo.*

INFORMAZIONE PUBBLICITARIA

COME PREVENIRE LA CADUTA DEI CAPELLI E COME RIACQUISTARLI

I laboratori Delbury con formule e sistemi esclusivi rendono possibili ottimi risultati.

E' certo che l'aspetto di persona contribuisce a renderla più o meno gradevole.

L'essere calvi o avere i capelli molto diradati o sporchi per un eccesso seborrea forfora sono elementi che certamente non migliorano l'aspetto fisico una persona. In particolar oggi che viviamo in una civiltà evoluta ed igienicamente avanzata ed è perciò nostro preciso dovere correre ai ripari. La continua ricerca ed esperienza nel campo cosmetricologia ha disposizione dei nostri laboratori mezzi tali da consentire una difesa più che ragionevole dei nostri capelli.

Le nuove tecniche per il rinfoltimento dei capelli consentono di rimpiazzare i capelli perduti anche su vaste zone un cuoio capelluto ormai irrimediabilmente calvo, con il sistema Delbury. Molta gente pensa che l'avvento del diradamento o della calvizie sia irreversibile dovuto cause insanabili mentre, nella maggioranza dei casi, la calvizie è causata da incuria, disinformazione, scetticismo indecisione. Se, ai primi sintomi, la persona che nota disturbi locali del cuoio capelluto o un diradamento dei capelli si sottoponesse a trattamento personalizzato sotto la guida di veri esperti, il numero delle persone calve sarebbe senz'altro ridottissimo.

La Delbury Hair Laboratory, all'avanguardia nel campo cosmetricologia, è in grado di provvedere in modo onesto e sincero e con eccellenti risultati, sia in quei in cui la calvizie è all'inizio, che tramite il sistema di rinfoltimento Delbury a coloro che hanno una calvizie apparisceente. I laboratori Delbury sono gli unici in grado fornire tutte le soluzioni esistenti per migliorare l'aspetto estetico cuoio capelluto e capelli dell'uomo della donna. Per consultazione riservata e impegno (che dura circa minuti) è **sufficiente fissare appuntamento** telefonico oggi stesso presentarsi di persona Delbury di Torino, **La Delbury Hair Laboratory Ltd.** riceve dalle ore 10 alle 13 e dalle 15,30 alle 19,30 - lunedì chiuso - **Principe Tommaso** telefono 655.588.

E. c.

Salone **LA STAMPA** Libreria Concessionaria dell'Istituto Poligrafico e Zecca dello Stato Via Roma, 80 - Telefono 517.958

E VENDITA Gazzette Ufficiali Repubblica Italiana

PRENOTA ADESSO !!

Vacanze d'Agosto

Se ami scegliere le tue d'agosto, prenota adesso. Avrai un'ampia possibilità di scelta e, da noi... anche qualcosa in più.

Savana AIRBUS

GALLERIA BODDA

Via Cavour 28 - TORINO
Tel. 512.762

ASTA

di realizzo per conto terzi

SABATO 24 APRILE
ORE 17

Dipinti 800 antichi, argenti, sculture, porcellane, orologi da tavolo, mobili ecc.

Per la pubblicità su LA STAMPA, STAMPA SERA,

PK publikompass

Direzione: 20123 Milano — Via G. Negri 8/10 - Tel. (02) 85.96
Filiali: 10125 Torino — C.so M. d'Azeglio 60 - Tel. (011) 65.89.65/65.88.44
16121 Genova — C.so Mazzini 1 - Tel. (0321) 33.341/29.381
Via E. Vernazza 23 - Tel. (010) 59.25.60/59.56.33

MOTOMARKET c.so G. Cesare 175 - Tel.

PRONTE CONSEGNE DI TUTTI I MODELLI

YAMAHA-HONDA

VASTO ASSORTIMENTO USATO-RATEAZIONI SINO A 36 MESI LEASING

CASCO IN OMAGGIO!

La Ditta TESCAM, IV Marzo 23 angolo via Milano, dopo una trentennale attività nel campo dell'abbigliamento, ha deciso di di TORINO!

GLI ULTIMI 7.500 CAPI GIACENZA SARANNO CEDUTI A PREZZO DI ASSOLUTO ABBATTIMENTO.

Visita i 4 piani di esposizione troverai l'occasione che fà per te!

Diamo alcuni esempi:

– Camice e Pigiami Bassetti	L. 20.000	L. 9.000
– Cappotti e Tailleurs double alla		L. 60.000
– estivi calibrati	L. 30.000	L. 15.000
– Completi estivi in lino alla moda	L. 80.000	L. 25.000
– Abiti estivi donna	L. 44.000	L. 19.000
– Abiti uomo	L. 120.000	L. 40.000
– Completi Bermuda alla moda	L. 50.000	L. 20.000
– Coordinati alla moda	L. 85.000	L. 20.000

TESCAM. Via IV , angolo Milano - Torino

Poche parole tradiranno i due killer?

Forse c'è una pista che può condurre agli assassini. Nulla di preciso. Un dubbio. Luigi Allais, 37 anni, ucciso dal killer con tre colpi sulla porta dell'ufficio, martedì scorso, in Borgo San Pietro a Moncalieri faceva il prestasoldi a usura. Per scoprire i motivi della brutale esecuzione il capo della squadra mobile dottor Sassi sta scavando nella vita della vittima.

Allais certamente non aveva problemi economici benché in realtà non svolgesse un ben identificato lavoro. «In casa dei suoi affari non parlava mai», dicono i familiari. Però in pochi anni si era creato una discreta fortuna: villa a due piani arredata con mobili di valore, belle auto che cambiava spesso, amicizie importanti.

A confermare i sospetti degli inquirenti c'è [illegible] inviato dalla mobile alla magistratura nei primi giorni di [illegible] il nome di Allais come [illegible] di presunti autori [illegible] nel [illegible] Italia. In [illegible] non [illegible] «Luigi [illegible] ucciso da [illegible] che [illegible] Vecchi amici».

C'è una frase da decifrare [illegible] Luigi Allais, 37 anni, freddato con tre colpi sulla porta del suo ufficio [illegible] mattina a Moncalieri. *«No, non [illegible] aspettare questa sera»*. [illegible] pronunciata prima di morire. Subito dopo, la sentenza della mala e i colpi di pistola.

Gli inquirenti [illegible] ricostruendo [illegible] per attimo [illegible] brutale esecuzione per [illegible] capire. Il delitto [illegible] 9 in corso [illegible] Rosselli 14, in un palazzo di Borgo San Pietro subito dopo corso Maroncelli. Luigi Allais, sposato da un anno, padre di Andrea, due mesi, è uscito di casa da poco più di dieci minuti. Abitava a La Loggia, via Arturo Graf 6, una bella villetta a due piani. Raggiunta Moncalieri posteggia [illegible] sua «Lancia Trevi» davanti [illegible] Inter [illegible] Alimentari. Con le chiavi [illegible] si sta avviando in ufficio. Gli assassini, due, lo [illegible] aspettando. Un breve [illegible] scambio [illegible] battute. Subito dopo, l'esecuzione.

Luigi Allais riesce ancora a compiere due passi, cade [illegible] A 112 e una Renault blu, le [illegible] protese verso il centro [illegible] Scatta l'allarme. Arrivano carabinieri e polizia. Davanti [illegible] loro l'immagine dell'ennesimo delitto firmato dalla [illegible] Le prime indagini disegnano [illegible] passato burrascoso della vittima.

[illegible] '65 — aveva 20 [illegible] — viene sorpreso a [illegible] frodo in una riserva; per sfuggire all'arresto si avvelena con [illegible] dose di stricnina: lo salvano a stento. Nell'aprile dell'anno dopo lo arrestano a Torino. Sulla [illegible] c'è un mitra. Nel marzo del [illegible] lo ci- [illegible] testimone [illegible] Aldo Bert, [illegible] anni, [illegible] Avigliana assassinato [illegible] un colpo [illegible] pistola [illegible] testa.

[illegible] settembre [illegible] insieme al padre, Italo, titolare dell'albergo Lago Grande. [illegible] casa i [illegible] nieri trovano un arsenale.

Nell'ottobre del '78 [illegible] viene bloccato a Catanzaro [illegible] una Bmw: sotto [illegible] nascondeva alcune pistole [illegible] un mitra. Proprio in quel periodo *«rompe»* con la famiglia.

Cerca di costruirsi una nuova vita. [illegible] sposa [illegible] ad abitare a La Loggia. [illegible] Tonda: *«Ho [illegible]*

Crescenzo. Dei suoi affari in [illegible] non parlava affatto». Una famiglia [illegible] dunque [illegible] una vita privata [illegible] pettegolezzi.

Cerimonie per il 25 aprile

Le [illegible] il 25 aprile [illegible] domani [illegible] una fiaccolata organizzata dai Comitati [illegible] le formazioni partigiane del Piemonte [illegible] Valle d'Aosta: il [illegible] d'incontro [illegible] in piazza Castello, quindi [illegible] via Po fino in [illegible] Vittorio. Sul fiume ci [illegible] uno spettacolo di fuochi d'artificio.

[illegible] 10, per la Circoscrizione Cavoretto-Borgo Po, cerimonia [illegible] Croce; l'appuntamento [illegible] in corso Moncalieri 18; parlerà l'avv. [illegible] per [illegible] il collega ucciso dalle [illegible]

Ancora sabato mattina, [illegible] alle 11 [illegible] commemorazione [illegible] Monumento, in Borgata Vittoria, [illegible] scuola [illegible] partigiano [illegible] Franchetti, [illegible] combattendo [illegible] i nazisti in via Stradella, il 27 aprile del '45.

[illegible] mattinata, [illegible] 9,30, corteo [illegible] Lamarmora, in [illegible] del quartiere Cenisia-Cit Turin, fino [illegible] lapide dei [illegible]

E [illegible] circoscrizione [illegible] fiori Nord, mostra, proiezione [illegible] di audiovisivi [illegible] con inizio [illegible] dieci [illegible] mattino, ci [illegible] commemorazione in piazza Dante Livio [illegible] co [illegible] Siracusa).

Clan dei catanesi discute di «eros»

[illegible] processo [illegible] il «clan» dei catanesi. I tre fratelli Milano — Francesco, Giuseppe [illegible] Santo —, i due fratelli [illegible] — [illegible] Carmelo —, Alfonso Cammarata, Santo Strano, Francesco [illegible] Domenico Lisi con [illegible] dieci imputati [illegible] rispondono [illegible] in tribunale [illegible] spaccio di stupefacenti. [illegible] presidente [illegible] Fornaci, pubblico ministero Saluzzo.

[illegible] banda, secondo i risultati di [illegible] lunga indagine, aveva [illegible] [illegible] di [illegible] commercio [illegible] eroina [illegible] in pochi [illegible] [illegible] fruttato [illegible] di milioni di guadagno. I «negozi» [illegible] droga erano in via Madama [illegible] e in [illegible] Regio [illegible], [illegible] [illegible] la «roba» [illegible] diffondono [illegible] mille [illegible] clandestini. Non solo. Il «clan» — secondo [illegible] conclusioni [illegible] giudice istruttore [illegible] aveva anche il controllo sul racket dello spaccio [illegible] droga [illegible] carceri [illegible] [illegible] ai tossicodipendenti [illegible], [illegible] le regole [illegible] [illegible] detenuti [illegible] avevano una pena breve [illegible] scontare impegnandoli, però, a diventare loro «uomini» una volta usciti dalla prigione.

Il magistrato ha sequestrato alcuni bigliettini di Francesco Miano [illegible] i quali avvertiva di mandare — gratuitamente — [illegible] un [illegible] dieci «eros».

Ma il mittente ha una giustificazione e ha spiegato: «eros» non significa eroina, [illegible] pensato il giudice, [illegible] erotico. [illegible] — dice [illegible] — quel bigliettino doveva servire per [illegible] arrivare [illegible] [illegible] amico [illegible] giornaletti pornografici. [illegible] ingannare il tempo in [illegible]

0688

INCREDIBILE

Con Stampa Sera vinci una Panda vera

Dal 21 aprile al 2 maggio, per tutto il tempo del Salone dell'Automobile, Stampa Sera ti riserva sorprese ogni giorno. 4 pagine "Tutto Salone" di curiosità, notizie, descrizioni e... indiscrezioni. E la sorprendente possibilità di trasformare la tua copia nel biglietto vincente di [illegible] fantastica Fiat Panda Tetto Apribile. Basta che compili il tagliando pubblicato su ogni numero [illegible] lo imbuchi nelle apposite [illegible] collocate al Salone dell'Automobile. Naturalmente è indispensabile [illegible] certa dose di fortuna. Ma la fortuna può essere aiutata: più tagliandi compili, più le probabilità aumentano. In sostanza, più compri Stampa Sera, più il tuo sogno di Panda si avvera.

STAMPA SERA porta fortuna

ATTENTI AI TRENI DOMENICA PROSSIMA FERMI A TROFARELLO

Il 25 aprile 1982 sarà demolito il vecchio cavalcavia di via Sestriere fra Torino Porta Nuova e Moncalieri. In conseguenza di questi lavori i seguenti treni subiranno le seguenti modifiche:

Linee: Torino-Bologna e Torino-Roma

Treni che seguiranno la via Torino - Novara - Mortara - Alessandria (e viceversa) con conseguenti maggiori tempi medi di percorrenza di circa 60':

espresso 609 delle 9.20 per Roma
espresso 576 delle ore 10.38 da Siracusa
espresso 604 delle ore 10.49 da Bologna
diretto 2604 delle ore 11 da Sestri Levante
espresso 607 delle 11,12 da Rocella Ionica
espresso 578 delle ore 12,21 da Palermo
espresso 603 delle ore 12.48 da Firenze
espresso 605 delle ore 12,25 per Genova Brignole
diretto 2861 delle 13,23 per Piacenza
espresso 607 delle 13.40 per Roma
rapido 900 delle ore 15.06 da Roma
rapido 603 delle ore 16,35 per Roma
diretto 603 delle 16.52 per Firenze

Per i viaggiatori provenienti da Alessandria ed oltre e diretti ad Asti, od in partenza da Asti per Alessandria ed oltre, che utilizzeranno i treni che saranno istradati Alessandria - Mortara - Novara - Torino (e viceversa), sarà istituito un servizio a navetta

TRENI CHE AVRANNO ORIGINE O TERMINE COR- A TROFARELLO, ANZICHE' A TORINO PORTA NUOVA E CHE SUL TRATTO STESSO SARANNO SOSTITUITI CON AUTOCORSE:

Linea Torino-Alessandria

diretto 2804 delle 9.29 da Genova Brignole
locale delle ore 11,37 da Alessandria
locale 3005 delle ore 11.47 per Alessandria
locale 7043 delle ore 13.30 per Alessandria
locale 12128 delle ore 13,55 da Alessandria
diretto delle 14.40 da Genova Brignole
diretto 12127 delle ore 14.25 per La Spezia
diretto 12129 delle 15.18 per Genova Brignole
locale 7049 delle ore 15,52 per Alessandria
diretto 2811 delle 18,19 per Genova Brignole

Linea Torino - Fossano - Savona

diretto delle Savona
diretto delle ore 9,16 per Savona
diretto 2164 delle ore da Imperia Oneglia
diretto delle ore 12.10 per Albenga
rapido delle ore 12,16 da Savona
locale 3183 delle ore 12.40 per Savona
espresso 647 delle ore 13.52 Ventimiglia
locale delle ore 14.24 da Savona
locale delle ore 15,30 per Savona
diretto 2166 delle ore 15,35 da Savona
rapido 809 delle ore 17.24 per Savona
locale 7261 delle ore 17,28 per Savona

Linea Torino - - Ceva

locale 7288 delle ore 8,35 da Ceva-Bra
locale delle ore 11,07 da Ceva-Bra
locale 3185 delle ore 11,34 per Bra-Ceva
diretto 2221 delle ore 12,55 per Bra-Alba
locale delle 14 per Bra-Savona
locale delle 14,10 da Savona-Bra
diretto delle ore 15.57 Alba-Cavallermaggiore
diretto 2225 delle ore 16,18 per Bra-Alba
locale delle ore 17 per Bra-Ceva
locale delle ore 18,02 per Bra-Ceva

Linea Torino - Fossano - Cuneo

diretto 2154 delle ore 8,10 Cuneo
diretto delle 8,54 per Cuneo
espresso 160 delle ore 10,03 da Cuneo
espresso 161 ore 12,04 per Cuneo
diretto delle 13,34 da Cuneo
espresso 162 delle ore 15 da Cuneo
espresso 163 delle per Cuneo
diretto delle ore 17,24 da Cuneo
diretto 2277 ore 17,58 per Cuneo

Linea Torino - Torre Pellice

locale delle 7,35 da Torre Pellice
diretto 2264 delle ore 8,57 da Cuneo-Airasca
locale delle ore 9 per Torre Pellice
locale delle 10,54 da Torre Pellice
diretto 2263 delle 11,52 per Airasca-Cuneo
locale 12239 delle ore 12,45 per Torre Pellice
locale 12246 delle ore 13,49 Torre Pellice
locale delle ore 14,10 per Torre Pellice
locale 12243 delle ore 14,52 per Torre Pellice
locale 12248 ore 15,13 da Torre Pellice
locale 12245 delle ore 17,33 per Torre Pellice soppresso

I viaggiatori potranno utilizzare il treno 12247 ore 18,35

La direzione compartimentale delle Ferrovie dello Stato ha in corso una serie di lavori sulla linea Trofarello-Torino Lingotto: il quadruplicamento dei binari il rifacimento del cavalcavia di Sestriere nel comune di Moncalieri, ampliamento luce dell'arcata metri 14,50 a 33.

Domenica dunque nella circolazione dei treni delle linee confluenti dal Sud verso la stazione di Torino Porta Nuova si registreranno modifiche orari e ritardi alla circolazione. La giornata di aprile è stata scelta dalla direzione compartimentale per evitare ripercussioni negative al traffico pendolare.

Oltre alla modifica oraria della circolazione dei treni i lavori comporteranno anche limitati servizi sostitutivi con autocorso fra Trofarello e Torino Porta Nuova. In particolare il treno 12245, in partenza da Torino per Torre Pellice alle ore 17,33 sarà abbinato al treno 12247 delle ore 18,35. Per completare la costruzione del nuovo cavalcavia l'attuale struttura sarà demolita. Attualmente il cavalcavia è ad arco in muratura di mattoni, con caratteristiche di forte obliquità e altezza tra il piano del binario e l'imposta dell'arco stesso.

Dal 22 aprile al 16 maggio

5ª Mostra dell'arredamento e del tappeto orientale

Importante rassegna di quadri dei pittori L. Campagnari, E. Maneglia, N. Parola, L. Sarto, L. Stroppa

a FELETTO CANAVESE

giordano arreda

Orario 9-12,30; 15-19,30
Chiuso i giorni festivi

Ingresso libero

INFORMITALIA - ISTITUTO NAZIONALE INFORMAZIONI
Controlli, indagini, infedeltà
Esito assicurato. Torino - C.so Vittorio Emanuele 107 - Tel. 511.024 - 538.682

SAN SECONDO

Genitori, risolvete ogni problema relativo all'educazione dei vostri figli

ISTITUTO TECNICO INDUSTRIALE PARIFICATO
per
PERITI MECCANICI
ELETTROTECNICI
ELETTRONICI
ESAMI DI STATO IN SEDE

V. S. Secondo, 51 (011) 585376/596802

SCUOLA MATERNA
ELEMENTARE
MEDIA
A TEMPO PIENO
ORARIO: 7,30-19,30

Mensa interna
Teatro - sala giochi
palestra danza
lingue straniere
ceramica
nuoto

Via Bligny, 18 - Tel. 511063
Via Madonna delle Rose, - Tel. 328370

SAN SECONDO

Ospita inoltre tutto l'anno nel proprio soggiorno denominato **Kinderheim Baia del sole** bambini e giovani dai 3 ai 13 anni. Il **Kinderheim** posto in una stupenda oasi panoramica, tranquilla e silenziosa, vicino al mare, riparata d'inverno, fresca d'estate è l'ambiente ideale per vacanze, cure marine, elioterapiche, ed offre la possibilità di frequentare le scuole locali. **Via Adua, 12 - ALASSIO**

centro tecnico di applicazione
LENTI A CONTATTO
OCULARI
TECNICORNEA
corso Francia, 4 bis (1° piano)
tel. 011/545.514
10143 torino

TECNICA e PROFESSIONALITA'
SOLO PER I TUOI OCCHI
CENTRO IN LENTI AD USO PROLUNGATO

«Operatori qualificati Turismo efficiente Ecco cosa chiediamo alla Regione Piemonte»

Il parere dell'Unione regionale di commercio sul bilancio '82 - «I trecento milioni stanziati per l'aggiornamento professionale coprono uno stanziamento dell'anno scorso» - Politica dei crediti agevolati

I soldi son pochi, i tagli alla spesa pubblica indispensabili. Ma nonostante questi [redacted] fatto, per i rappresentanti dell'Unione Regionale di commercio e turismo, abituati [redacted] conti concreti, il bilancio regionale [redacted] previsione per l'82 lascia scoperta una serie di incognite decisamente inquietanti. [redacted] grave, secondo i primi commenti, *«la riconferma su scala piemontese di uno* [redacted] *e* [redacted] *più tollerabile contrasto tra l'impostazione dal settore commercio e turismo e la marginalità politica in cui è relegato»*. Ne farebbe prova, sempre secondo [redacted] parere dell'Unione, una previsione di finanziamenti decisamente inferiori [redacted] necessario, penalizzati rispetto [redacted] una situazione [redacted] in cui *«il terziario* [redacted] *rapidamente spandendo nell'economia, come tipico fenomeno* [redacted] *crescita delle società industriali»*.

Come dire insomma che [redacted] operatori vogliono vederci chiaro. E, stanchi di parole e buone intenzioni, chiedono fatti concreti. [redacted] vero che la rete distributiva deve essere razionalizzata, mentre sembra scontato che il turismo rappresenta in [redacted] Piemonte una delle voci più rilevanti [redacted] economicamente promettenti, [redacted] tratta insomma [redacted] le debite conseguenze. Cosa che invece, secondo i [redacted] interessati, il bilancio [redacted] previsione piemontese [redacted] fa. Di qui [redacted] rie di appunti e considerazioni che l'Unione ha inviato nei giorni scorsi agli amministratori regionali.

Spiega all'Ascom il dottor Salerno: *«Ai politici chiediamo la possibilità* [redacted] *contatti diretti riguardo* [redacted] *più rilevanti. Aspettando inoltre dall'Ente pubblico un ruolo di sostegno per la nostra richiesta di modifica in materia di collocamento obbligatorio, oggi vincolante per chiunque abbia più di tre dipendenti»*.

Due, in particolare, i filoni per cui si attende una puntuale collaborazione dall'Ente locale: il primo in grado di migliorare [redacted] programmazione che interessa la rete turistico-commerciale. [redacted] secondo, volto [redacted] migliorare la qualificazione professionale degli operatori.

Precisa [redacted] Salerno: *«I 300 milioni stanziati per l'aggiornamento professionale coprono in realtà* [redacted] *vecchio stanziamento rimasto scoperto l'anno scorso, e quindi non avranno la minima influenza nelle iniziative che in proposito contiamo di varare nel prossimo futuro»*. Inoltre, non si può certo sperare che il commercio si modernizzi [redacted] un colpo di bacchetta o qualche epidermico proposito teorico.

«Per garantire il servizio [redacted] *cui ogni Paese moderno* [redacted] *diritto, chiediamo* [redacted] *corretta, chiara politica di crediti agevolati che ancora* [redacted] *Al contrario, ci preoccupa l'attuale passaggio dall'intervento in conto interessi a quello in conto capitale,* [redacted] *un'innovazione che permetterà agli Istituti bancari di agire in totale autonomia* [redacted] *applicando tassi* [redacted] *interesse privi di qualsiasi vincolo preventivo»*.

Alla Regione si chiede infine [redacted] intervento diretto per la rapida realizzazione del Centro per grossisti tessili a Settimo Torinese e del Centro annonario ortofrutticolo ad Orbassano, nonché [redacted] Centri commerciali integrati già in programma ma ancora [redacted] attesa delle [redacted] parte dei vari Comuni interessati e del conseguente finanziamento regionale.

Le speranze, in linea [redacted] massima, non sembrano comunque molte. Soprattutto perché il documento della Regione sembra *«andare in direzione diametralmente oppo-* [redacted] *alle aspettative, diminuendo* [redacted] *fatto le previsioni di* [redacted] *penalizzando proprio* [redacted] *credito e* [redacted] *formazione»*. Con una scelta che l'Unione piemontese del commercio e turismo non può *«assolutamente condividere»* chiedendo che *«venga profondamente rivista»*.

Chiude questa serie di [redacted] siderazioni un appunto, [redacted] nuovo, sull'attività fieristica locale. [redacted] organizzazioni chiedono *«iniziative di carattere promozionale e di incentivazione a vantaggio della collettività nel suo complesso»*. Esprimono invece parere nettamente contrario riguardo alle *«mostre-mercato di cui recentemente si assiste ad* [redacted] *propria inflazione»*.

l.r.

E' mancato all'[redacted] del [redacted]

Marino Vetralla

Ne danno il doloroso annuncio la moglie **Maria**, la suocera **Caterina**, la sorella [redacted], cognati, cognate, gli adorati nipoti e parenti tutti. Un ringraziamento particolare [redacted] dott. Smeraldi, al prof. Fra e al per[redacted] tutto [redacted] Clinica neurologica [redacted] prima. I funerali [redacted] luogo [redacted] alle ore 14,30 nella parrocchia [redacted] onna delle Rose partendo dall'ospedale [redacted] olinette. La presente [redacted] di partecipazione e ringraziamento.
— **Torino**, [redacted] aprile 1982.

I [redacted] Bar [redacted] partecipano al lutto della famiglia.

Gli amici **Margherita e Ubaldo Nardi**, **Rocco Violante**, **Nicola Menna** partecipano al dolore della famiglia.

[redacted] addolorato per l'immatura [redacted] di

Marino [redacted]

si unisce [redacted] lutto che ha colpito la famiglia.
— **Torino**, 22 aprile [redacted].

Gli amici **Calvi, Corsini, Cravero, Cur[redacted], Lajolo di Cossano, Zai** partecipano al dolore della famiglia Vetralla.

[redacted] e **Giuseppe Cordero, Caterina** [redacted] partecipano al dolore della sig.a Maria e famiglie [redacted] cia [redacted] perdita del carissimo [redacted]o.

Partecipano [redacted] al dolore della famiglia [redacted] amici:
Giampiero [redacted]
Paolo [redacted]
Giovanni Coppe
Giorgio Garelli
Giancarlo Bergancini
Fulvio Scavarda
Franco [redacted]
Pippi Centonze
Silvio Alciati

Serenamente è [redacted]

Anna [redacted]

[redacted] funerali avvenuti per espresso desi[redacted] la defunta lo annunciano i cugi[redacted] **Alberto** e **Livia** e la carissima amica [redacted] sempre signora [redacted]. Si ringraziano i medici, suor Attilia [redacted] personale [redacted] della Casa di Riposo di corso Casa[redacted] 56. — **Torino**, 22 aprile 1982.

Il [redacted] della [redacted] da, [redacted] [redacted] membri della [redacted] e del **Consiglio Provinciale**, prende viva parte al [redacted] del consigliere Massimo Maffiodo per la scomparsa del padre

[redacted]

— **Torino**, [redacted] aprile 1982.

Il **Segretario** della [redacted], unita[redacted] al personale tutto, prende viva parte al lutto.

E' improvvisamente mancato il

[redacted]

Giuseppe Ariotto

Addolorati lo annunciano la moglie, i figli **Alberto, Bianca**, [redacted] in Ivrea venerdì ore 8,30 corso Nigra [redacted].
— **Ivrea**, [redacted] aprile [redacted].

Un [redacted] con la [redacted] scomparsa il

[redacted]

Giuseppe Ariotto

I cugini **Clarissa Romano** [redacted] e **Luisa Cien** lo piangono e lo ricordano a quanti [redacted] hanno conosciuto [redacted] apprezzato.
— [redacted], 21 aprile 1982.

Partecipano al dolore:
Aldo e Joseppe Ba[redacted]
Adele e Bruno Brunetti
Piero Capello
Wanda e Delfino Costamagna
Dina e Renato Chabod
Vittoria Cotta
Renzo de Felice
Laura Fasano
Annibale Flocchi
[redacted] **e Edoardo Fumagnalli**
Luisella e Pinno Gillio
famiglia **Marcoz**
Nilde e Carlo Milano
Nini e Nino Odasso
Giuseppe e Sandra [redacted]

(Continua a [redacted] 8)

echi di cronaca

Bagno! Bagno! Bagno!
[redacted] in fabbrica
[redacted] bagno box doccia, specchiere, accessori. Visitateci [redacted] DEAL-TO Bagno, via [redacted] 41 e via Cantello 11 (Lungo Stura Lazio), tel. [redacted]

[redacted] Art. [redacted] propone il rinnovo [redacted] salotto
a partire dal 1° aprile, a chi acquista un nostro salotto ritiriamo [redacted] in [redacted] lunque [redacted] inoltre a richiesta [redacted] rimoderniamo qualsiasi modello di salotto con i nostri tessuti esclusivi. Torino, corso Racconigi 26, tel. 377.818.

Copisteria Palestro
C. [redacted] 15, tel. 511.733
Riduzioni, ingrandimento planimetrico qualsiasi formato o scala e servizio di plastificazione di ogni documento.

MARISA DEL FRATE

vi dà appuntamento

[redacted] Torino [redacted] Quintarete — venerdì alle [redacted] 21,30, sabato [redacted] ore 13,00
a Torino [redacted] Telestudio — sabato alle ore 10,15
[redacted] Alessandria su TVA-Telestudio — lunedì alle ore 15

con GRAN BAZAR

Un nuovo modo di «bloccare» in Tv ciò che vi piace
Per informazioni: TELE [redacted] PUBBLICITA'
OZZANO EMILIA (BO) - Tel. (051) 798.033
Dal giovedì al sabato c/o GUALA [redacted]
TORINO - Tel. (011) 618.733 int. 111

super Jolly del mobile

LA CARTA VINCENTE DELL'ARREDAMENTO

CENTRO CUCINE
CENTRO CAMERETTE
INOLTRE...

10136 TORINO
CORSO ORBASSANO, 114
TEL. (011) 32.05.40
[redacted] BEINASCO
STRADA TORINO, 17
TEL. (011) 349.94.60

VISITATE LA NOSTRA GRANDE ESPOSIZIONE [redacted] BORGARETTO DOVE TROVERETE UNO DEI PIU' VASTI ASSORTIMENTI [redacted] MOBILI DEL PIEMONTE...

PAGAMENTO 36 MESI SENZA CAMBIALI

10092 BORGARETTO [redacted] 12 - [redacted] 358 02 72

BREEZE
il Deodorante [redacted]
PROFUMI Servetti
via Rodi 1 ▪ piazza Sabotino 1 ▪ via Tripoli 7 ▪ via Carlo Alberto 31
[redacted] Giulio Cesare 214 ▪ via Mazzini 21

INFORMITALIA — ISTITUTO NAZIONALE INFORMAZIONI
Controlli, indagini, infedeltà. Esito assicurato
Corso Vitt. Emanuele, 107 - Telef. 511.024 - 538.682 - Torino

Perché [redacted] qualche chilo in più ha bisogno di almeno 20 g di fibra alimentare al giorno?

Sovrappeso: non è solo un problema estetico

Col diffondersi della educazione sanitaria, sempre più persone comprendono quello che i medici da sempre dicono, e cioè che il sovrappeso [redacted] è solo un problema estetico.

Nella stragrande maggioranza dei casi è un segno di squilibrio tra quanto si assume con l'alimentazione e quanto si spende [redacted] l'attività fisica.

In realtà mangiamo troppo, ma soprattutto mangiamo male. Troppi grassi, poche verdure, pochissimi legumi, molti fari[redacted] raffinati, quindi pochissime fibre alimentari.

Con quali conseguenze? Tutti quei disturbi tipici delle civiltà occidentali: tendenza [redacted] sovrappeso, stitichezza con quel che ne segue, ecc.

Importanza delle fibre alimentari

In questa situazione bisogna prestare grande attenzione alla alimentazione, che deve essere [redacted] completa di tutti i fattori nutritivi, ma soprattutto equilibrata e, quindi, ric[redacted] anche di fibre alimentari: quelle fibre che numerosi studi scientifici sempre di più considerano un fattore indispensabile per la nostra alimentazione.

Le fibre infatti hanno la proprietà di:
1) imprigionare acqua
2) non essere assorbite dall'intestino.

Esse esercitano [redacted] un "effetto barriera" che porta ad una minore assimilazione di grassi e scorie azotate e, aumentando la quantità del contenuto intestinale, ne accelerano i tempi di transito e ne favoriscono l'eliminazione.

Come assumere 20 g [redacted] fibra alimentare al giorno

In quali alimenti si trovano le fibre? In quasi tutti: nella frutta, nella verdura, nei legumi e, soprattutto [redacted] cereali, se non [redacted] venissero privati dai processi di raffinazione industriale cui vengo[redacted] sottoposti. La pasta, il pane ed altri alimenti farinacei sono oggi quasi completamente privi di fibre; frutta e verdura non [redacted] sempre così presenti sulle nostre tavole, mentre i legumi so[redacted] pressoché scomparsi.

Ecco allora che i circa 20 grammi quotidiani di fibra alimentare così necessari, come confermato [redacted] numerosi congressi e pubblicazioni scientifiche, vengono [redacted] mancare.

CONTENUTO DI FIBRA ALIMENTARE DI ALCUNI ALIMENTI

Prodotto	Quantità	Fibra
Pane integrale	404 g	20 g
Carote b[redacted]	680 g	20 g
Cavolo	775 g	20 g
Mele	1450 [redacted]	20 g
Crusca Albios	4 cucchiai	20 g

Come supplire a questa carenza? È [redacted]fficiente aggiungere tutti i giorni alla nostra alimentazione 3-4 cucchiai di Crusca Albios, che si può prendere nel latte, nello yogurt, nei frullati, oppure nelle minestre o nei purè.

La Crusca Albios è veramente ottimale, per le sue caratteristiche granulometriche che ne assicurano la massima efficacia, per la presenza del germe di grano e per la garanzia dell'assoluta igienicità. Prendete da domani questa buona abitudine. La Crusca Albios si trova solo in farmacia.

La Crusca Albios con proteine è [redacted] prodotto dietetico distribuito in farmacia da Gipharmex S.P.A. Aut. Min. San. N. 706/4108/A del 6/9/80

5/82

(Segue da pagina 3)

Dopo lunghe sofferenze cristianamente è mancato all'affetto dei [redacted] il

[redacted] Filipello

L'annunciano addolorati la moglie **Giov**[redacted] i figli **Ugo** con la moglie **Gabriella, Anna** col mari[redacted] professor **Mario Dellepiane** e le figlie [redacted] e **Paola**, il fr[redacted] **Guido**, [redacted] **Rosina**, [redacted] e **Margherita** con le rispettive famiglie, parenti tutti. Un particolare ringraziamento ai medici curanti dottor Riccardo Torta, [redacted] Francesco Vallino, all'amministrazione e personale [redacted] della [redacted] sa di cura Villa Grazia San Carlo Canavese. Funerali venerdì 23 ore 10,15 parrocchia San Se[redacted] da corso [redacted] Umberto 53. La presente [redacted] partecipazione e ringraziamento.
— **Torino**, [redacted] aprile 1982.

La [redacted] la [redacted] di [redacted] partecipa [redacted] cordoglio della famiglia Filipello.

[redacted] famiglia **P**[redacted] partecipa al dolore [redacted] famiglie Filipello e Dellepiane per [redacted] perdita del caro **ATTILIO**.

Partecipano al dolore di Anna e famiglia gli amici:
Kai, Giuliana Bosso
Giancarlo, Franca Bruno
Sergio, Vanda Corrado
Ezio, Liella Gribaudo
Enrico, Antonietta Menel
Maurizio, Vittoria Volkhart.

I **Colleghi del Consorzio T.T.: Brescia, Castino, Cerutti, Deambrogio, Fortunato, Fuseri, Garberoglio, Lotito, Mattalli, Moglia, Nosengo, Parodi, Petrone, Potenza, Rava, Soffietti, Stalteri, Toppino, Verzola, Vittone, Zeniri**, partecipano al dolore del dott. Ugo Filipello per la scomparsa del **PAPA'**.

Aldo e [redacted] partecipano al dolore del [redacted]. Ugo Filipello.

Partecipano al lutto [redacted] primario professor Mario Dellepiane i **Medici**, la **Caposala**, il **Personale paramedico** della I [redacted] di chirurgia dell'**Ospedale** [redacted] **di Torino.**

Si [redacted] sentitamente [redacted] dolore i collaboratori:
Francesco [redacted]
Lorenzo Capussotti
Armando Flecchia
Luigi Locatelli
Maura Marucci
Giovanni Mensa
Giorgio Nasi
[redacted] **Rubatto.**

[redacted]**ro** e **Franca Sgarbi** partecipano al dolore di Anna e Mario.

Gemmina, [redacted] **Giuli** ricordano il [redacted] ro **ATTILIO.**

La **Presidenza, il Consiglio** [redacted] **strazione** e gli **impiegati** del [redacted] **Trasporti** [redacted] partecipa [redacted] dolore del [redacted]. Ugo Filipello per la [redacted] **PAPA'.**

Sono affettuosamente [redacted] Anna e famiglia gli amici:
Carlo, Adriana Altara
Claudio, Luisa Bernardini
Nanni, Mara Monaco
Piergiovanni, [redacted] **Pertusati**
Gianni, [redacted]

Famiglia [redacted] partecipa [redacted] dolore dei cari amici

Condomini, inquilini e Amministratore [redacted] **Re** [redacted] **51/53** partecipano [redacted] lutto della famiglia [redacted] scomparsa di

Attilio Filipello
— **Torino**, 21 aprile 1982

Prendono parte al dolore della famiglia **Pupi** [redacted]

Paola e Luigino con **Nini e Guido, Pierpaolo e Roby, Minù** sono affettuosamente vicini a zia Nina, Anna e Ugo nel ricordo [redacted] carissimo **ZIO TILLO.**

Dipendenti [redacted] della «**Centrale del** [redacted] **Torino**» [redacted] affetto il

[redacted] Attilio Filipello
— **Torino**, [redacted] aprile 1982

[redacted] amici partecipano al dolore [redacted] Anna:
[redacted] **Brignone**
Gilberto Paola Diecacciati
Paolo Gabriella Fe D'Ostiani
[redacted] **Martiù Robecchi**
Gianni Luisa Rolando
Gianlo[redacted] **Isa Saporiti**
[redacted] **Marietta Zunino.**

E' mancato ai suoi cari il

geom. Gabriele Ballesio
anni 87

Ne dànno il doloroso annuncio la moglie [redacted] **Trazzi**, il figlio **Giacomo** [redacted] la moglie [redacted] e figlia **Gabriella**, sorelle, cognati, nipoti, pronipoti, cugini e parenti tutti. I funerali avranno luogo giovedì 2[redacted] alle ore 14,45 dall'abitazione via Remmert 24.
— **San Maurizio C.se**, [redacted] aprile 1982

Il **Consiglio del Collegio** [redacted] **di Torino e Provincia** [redacted] al dolore di Giacomo Ballesio per la perdita del [redacted]

Gabriele [redacted]
— **Torino**, 21 aprile [redacted]

Si uniscono i colleghi ed [redacted]:
Angelo Airola
Giorgio Angeleri
Ernesto Arnaud
Giovanni Chiomio
Corradino Corrado
Ercolino Ferrero
Giovanni Griffa
Luigi Lisa
Pierfranco Milanese
Giancarlo Murisengo
Franco Riva
Enrico Scaretta
Vittorio Simonetti
Gian Carlo Temple
Franco Toscano

Partecipano al [redacted] i **colleghi geo**[redacted] scomparsa del caro amico

[redacted]
— **Ciriè**, 21 aprile [redacted].

E' improvvisamente [redacted] all'affetto [redacted] cari il

[redacted]
Giuseppe Pallavicino
di anni 70
Esattore imposte [redacted]

Ne dànno il doloroso [redacted] i figli [redacted] la moglie [redacted] **Bussetti, Teresa** con il marito **Giovanni Zumaglino**, [redacted] adorati nipotini **Tino** e **Marvi**, il fratello **Carlo** e famiglia, le sorelle [redacted] **Colomba** e [redacted] **Agnese**, cognati, [redacted] gnate, nipoti, cugini e parenti tutti. I funerali avranno luogo [redacted] Cortemilia parrocchia San Pantaleo alle [redacted] 17 di [redacted] nerdì 23 aprile.
— **Cortemilia**, 21 aprile 1982.

Carla e Tino Bussetti con **Luciana** e **Giovanna** piangono la perdita del caro

Pino Pallavicino
— **Alba**, [redacted] aprile 1982.

La [redacted] **Esattori, Ricevitori e Tesorieri** [redacted] **Alessandria**, [redacted] **sta, Asti, Genova, Novara, Torino, Ver**[redacted] partecipano al dolore del [redacted]. Domenico Pallavicino presidente A.P.E.R.T. Cuneo per la scomparsa del papà

[redacted]
Giuseppe Pallavicino
— **Torino**, 21 aprile 1982.

[redacted] uniscono [redacted] lutto gli amici e colleghi:
Bruno Bardesono
Giuseppe Bessi
Mario Bazzano
Rita Berta ved. Vironda
Ester Bertolero ved. Passera
Vitale Bertorello
Lello Bettini
Aldo Biano
Italo Bongioanni
Egidio Borghesio
Virgilio Castagnone
Michele Conterno
Walter Damiani
Enzo Della Ferrera
Ezio Del Ponte
Fausto Flora
Raffaele Fornerio
Franco Frola
Marco Frola
Palmira Frola Rondi
Remo Garrone
Sergio Garrone
Gerardo Ghirò
Pio Gianello
Angelo Maggi
Piero Migliore
Carlo Nervo
Giuseppe Orsi
Francesco Otella
Giovanni Piana
Ginetta Podio ved. Rocca
Giulio Riva
Francesco Rossi
Giuseppe Sclenza
Piero Sometti
Michele Stuardi
Alfredo Toniolo
Gianluigi Tosetti
Giuseppe Tosetti
Giustiniano Venturoli
Piero Vironda
Vittorio Vironda

Improvvisamente è mancato ai suoi cari

Edoardo [redacted]
(macellaio)
anni 59

L'annunciano [redacted] moglie [redacted] **Parigi**, il figlio **Luciano** [redacted] **Laura**, i [redacted] **mente** con [redacted] moglie [redacted] **Olvià, Raimondo** con [redacted] moglie [redacted] **Barbiso**, la sorella [redacted] marito [redacted] **Sosso** e figlia [redacted] **Vittorio**, cognati, zii, nipoti, parenti tutti. Funerali giovedì 22 [redacted] 14,30 dall'abitazione via Cottin [redacted]. La [redacted] è partecipazione e ringraziamento.
— **Leinì**, 21 aprile 1982.

Si uniscono al [redacted] dei [redacted] l'immatura perdita dell'amico **EDOARDO** [redacted] amici:
Giovanni Formica
Fernando Faggion
Vittorio Fornerio
Giuseppe Grospietro
Piero Lutatto
Cesare Raselli
Carla Osta
Giovanni Bianco
Massimo Cotolego
Oreste Marchisio
Gianni Chiariglione.

Si associano al dolore dei familiari:
Francesco Ferrero
Giovanni Ferrero
Franco Grogno
Giuseppina Caviglietto
Carlo Ariano
Renzo Merlo
Giovanni Testa
Giovanni Castoni
Luigi Colognato
Dario Peroglio
Giuseppe Francesco Benedetto
Giovanni Benedetto
Concelina, Elio Signetto
Giuseppe Pogliano
Pietro Bocca
geom. Piero Ballesio
geom. Achille Ronco
Luigi Febraro
Rinaldo Garessino
Carlo Bugnano
Giuseppe Rosgna
Filippo Pogliano
Francesco Fausone
Vincenzo Perino.

Famiglia **Lorenzo Fava** si unisce al dolore della moglie [redacted] e del figlio Luciano.

Cristianamente è mancato

[redacted] Zanero
Anziano CEAT

L'annunciano: moglie, figlia, genero, gli adorati nipotini, parenti tutti. Funerali in Verrua Savoia venerdì 23, [redacted] 15, partendo dall'abitazione.
— **Verrua Savoia**, 22 aprile 1982.

Le famiglie **Ferraris, Vittone, Bosso, Palmano** e **Zanero** commosse partecipano.

Le [redacted] **Dome Parts** porgono sentite condoglianze al collaboratore per l'Italia ragionier Ezio Succi per la morte della mamma

Giuseppina Succi
— **Nizza M.to**, 21 aprile [redacted].

E' mancata all'[redacted] dei suoi [redacted]

Laura Beritognolo
ved. [redacted]

Lo annunciano il figlio [redacted], la nuora **Mietta** e le nipoti **Maria Vittoria** e [redacted]. Si ringraziano il professor Sabbatino, il dottor Buzzoni, i medici del reparto, il personale tutto e quanti le sono stati vicini. La cara salma verrà trasportata ad Orvia[redacted] il giorno 23 c.m. con partenza alle ore 8 da via Santena 5.
— **Torino**, 21 aprile 1982.

Partecipano vivamente al dolore della famiglia del caro Peppino [redacted] amici:
Emma Aime
Francesco Albertazzi
Carlo Allemandi
Carlo Avrietti
Giulio Basso
Marco Bertoldi
Piero Bocca
Renzo Bosso
Bruno Bresciani
Alberto Buzzoni
Fam. **Callegher**
Fabio Calvo
Alessio Duò
Natalina Gervasio
Fam. **Girardi**
Luigi Lacroix
Angelo Leo
Placido Manganaro
Gastone Manservigi
Angelo Milanese
Alberto Pagliano
Paolo Pinzuti
Carlo Prolo
Alvaro Ricci
Renzo Taffa
[redacted]
[redacted] **Vezza.**

Si uniscono al dolore dell'amico Giu[redacted] Manfredi per la perdita della cara **MAMMA:**
Gianna Perli
Ida Tortia
Edoardo Calleri di Sala
Vincenzo Galimi
Mario Pugliese
Luigi Trivero
Giorgio Battezzati
Luciano Carrù
Santino Iemoli
Giuseppe Zanon.

E' [redacted] alla Casa del [redacted]

[redacted] Battista Griva
anni 86

Lo annunciano i figli **Maddalena** con **Giuseppe**, **sac. Giovanni**, **Ezia** con **Mosè**, **Giuseppe**. Le nipoti **Celina** con **Francesco** e **Annamaria, Giovanna, Lorenza**, [redacted] e parenti tutti. I funerali avranno luogo in Santena venerdì 23 c.m. ore 15.
— **Santena**, 22 [redacted].

Angelo e [redacted] si uniscono [redacted] lutto di **Beppe** per [redacted] perdita [redacted] **PA**[redacted].

Dipendenti [redacted] prendono viva parte al dolore del contitolare sig. Giuseppe Griva [redacted] del [redacted].

Arrigo e Lucia Fenoglio
Giuseppina Perrone
Meo e Mariangela Appendino
Carlo Bosio
partecipano al dolore della famiglia Griva.

Gianni e [redacted] partecipano [redacted] lutto della famiglia.

La famiglia [redacted] partecipa al lutto della famiglia.

Consiglio d'Amministrazione e Collegio [redacted] **dell'Arciconfraternita Spirito Santo** e «**Le Giovannee**» partecipano [redacted] dolore [redacted] don Giovanni Griva e famiglia per la perdita del [redacted]

[redacted] vicina con affetto [redacted] Ezia e [redacted]

La famiglia **Grisoni** commossa si uni[redacted] al [redacted] dei familiari.

[redacted] **Domenino** e famiglia partecipano al lutto.

Martedì 20 aprile mancava all'affetto dei suoi cari

Eugenio Cavigliasso
di anni 51

Addolorati [redacted] dànno il tristissimo annuncio la moglie [redacted], i figli **Dario** e **Marina**, il papà **Giovanni**, i fratelli **Giu**[redacted] con la consorte **Anna Vaschetto** e famiglia, **Giov. Battista** con la consorte **Domenica Balangero** e famiglia, **Mario** con la consorte **Lidia Capellino** e figli. I funerali avranno luogo [redacted] Scarnafigi giovedì 22 aprile alle ore 15,30
— [redacted], 20 aprile 1982.

Si uniscono [redacted] dolore delle famiglie Cavigliasso gli amici:
Renato Beccaria
Giovanni Bergesio
Aldo Costamagna
Tullio Costamagna
Giuseppe Massano
Pietro Rubiolo
con le rispettive famiglie.
— **Scarnafigi**, 20 aprile [redacted].

[redacted] partecipa sentitamente al dolore della famiglia per la grave perdita di

Eugenio Cavigliasso
— **Torino**, 22 aprile 1982

Serenamente è mancata

Cristina Prandi
ved. Carbonati

Ne dànno l'annuncio il figlio **Enrico** con la moglie **Marcella**, il fratello e parenti tutti. Funerali venerdì 23 aprile ore [redacted] da Casa di cura Giovanni XXIII, Pa[redacted]. La [redacted] partecipazione e ringraziamento.
— **Torino**, 21 aprile 1982.

E' mancato

Giuseppe Mattio
(Cinto)

[redacted] dànno il triste [redacted] la moglie **Irma**, figlia [redacted] marito, l'adorato nipote **Andrea**, fratelli, [redacted] e parenti tutti. Funerali [redacted] venerdì 23 ore 10 partendo da via Santena 5. Non fiori. La presente è partecipazione e ringraziamento
— **Torino**, 20 aprile [redacted].

Sorratto dalla [redacted] è tornato alla casa del Padre il

dott. ing. Carlo Lagostena

Lo piangono con profondo dolore la moglie **Tina Molenda-Russo**, il nipote **Giancarlo Comini** con **Anna** e bimbe, i cognati **Gino** e **Piera Molenda-Russo**, la [redacted] **Maria**, i cugini **Dondina, Blinchi, Russo, Rivera, Pigatti**. Funerali venerdì 23 ore 9,45 nella chiesa di S. Martino a Revigliasco e tumulazione nel Cimitero Generale di Torino ore 11 circa. Offerte alle Missioni Salesiane [redacted] Ferrucci, Torino
— **Revigliasco**, 22 aprile 1982

La [redacted]. **Marchello, impiegati** e **Mae**[redacted] prendono viva parte [redacted] dolore della signora Tina e famiglia per la perdita dell'

ing. Carlo Lagostena
— **Regina Margherita**, [redacted] aprile [redacted]

La **Soc.** [redacted] prende viva parte al dolore della signora Tina e famiglia per l'immatura scomparsa dell'

ing. C[redacted] Lagostena
— **Cuneo**, 22 aprile 1982

Gigi e Rosina Dondina [redacted] vicini a Tina col loro affetto

Piera Torchio e mamma partecipano al dolore [redacted] Tina e famiglia.

Gisella Castagnoli addolorata [redacted] pa al cordogli[redacted] Tina.

[redacted] e **Tilly** [redacted] addolorati partecipano al grande dolore [redacted] Tina per la scom[redacted] dell'amico **CARLO.**

Gli amici:
Luciana e Gigi Curoso
[redacted] **Formica**
[redacted] **e Giulio Fraquelli**
Elena e Luciano Garretti
Miranda e Piero Miravalle
Angela ed Enrico Miravalle
Nini e Renato Palmiero
Mariuccia e Roberto Pilatone
Wanda e Renato Robione
partecipano [redacted] dolore di Tina per la scomparsa di **CARLO.**

Giulio e Carla Rivetti sono affettuosamente vicini alla carissima Tina con vero dolore per la perdita dell'amico di [redacted] pre **CARLO.**

Dopo lunghe sofferenze è mancato all'affetto dei [redacted] cari

Umberto Buosi
(Bruno)

Ne dànno il triste [redacted]: la moglie, i figli, la nuora, il nipotino e familiari tutti
— **Torino**, 22 aprile 1982.

Cristianamente è mancato

[redacted] Olivero
anni [redacted]

Lo annunciano la moglie **Eugenia** [redacted], i figli [redacted] con **Angelo** ed **Andrea**, **G**[redacted] con **Rosanna** [redacted] e parenti tutti. Le [redacted] avranno luogo venerdì 23 corr. alle ore 8,45 nella parrocchia Immacolata Concezione (via [redacted] Buole). [redacted] cara salma proseguirà per Marene ove si [redacted] geranno i funerali. La presente è partecipazione e ringraziamento
— **Torino**, [redacted] aprile 1982

La [redacted] **Lara S.p.A., Maestranze** e [redacted] partecipano la scompar[redacted]

Attilio Randone
— **Torino**, 21 aprile 1982.

Pepita, [redacted] **Varesi** e figli sono vicini a Eliana in questa ora di dolore per la perdita dell'amatissimo padre

Attilio Randone
— **Milano**, 21 aprile 1982

E' [redacted]

Leo Dipietromaria

Addolorati lo annunciano: i figli **Grazia** e **Aldo**, il genero **Franco**, la nipote [redacted] e parenti tutti. I funerali giovedì 22 alle [redacted] 14,30 nella parrocchia Maria Ausiliatrice indi la [redacted] salma sarà tumulata [redacted] Pinerolo.
— **Torino**, 22 aprile [redacted].

Con il conforto della fede ci ha lasciati

[redacted] Aimone Mariot
ved. Brachet Contol

Sempre rimarrà nel c[redacted] dei figli: **Giovanni** [redacted] **Guerrina** [redacted] e famiglie con [redacted] tutti. Funerali [redacted] parrocchia di Germagnano giovedì [redacted] corr[redacted] mese ore [redacted]. Si ringrazia Gianna [redacted] le amorevoli cure. Il [redacted] te è partecipazione e ring[redacted]to.
— **Torino**, 21 aprile 1982.

Ricordano i [redacted] della cara [redacted] i pronipoti **Matteo, Carola, Marco, Claudio, Federico** e [redacted]

Reso Chiaffredo e famiglia partecipa[redacted] profonda commozione [redacted] dolore della famiglia Brachet.

[redacted] **Fercomet** partecipa sentitamente [redacted] lutto della famiglia Brachet.

Gli [redacted] **Balòn** partecipano al lutto di Piero per la perdita della **MAMMA.**

Munito dei conforti religiosi è deceduto

Giuseppe Galliano
Segretario comunale
di anni 45

[redacted] dànno il doloroso annuncio la [redacted] glie **Domenica Biglia**, la madre **T**[redacted] **Fabre ved. Galliano**, il suocero, il fratello, la sorella, parenti ed amici. I funerali avranno luogo giovedì 22 aprile alle ore 14,30 nella parrocchia di Lagnasco.
— **Lagnasco**, 21 aprile 1982.

E' mancata all'affetto dei suoi cari

Teresa Artesio
[redacted]. Rosso

Ne dànno il doloroso annuncio: la figlioccia [redacted] e nipoti tutti. Funerali giovedì 22, ore 14, partendo da Casa di cura San Grato Baldissero.
— **Baldissero**, 20 aprile 1982.

E' mancato all'affetto dei suoi cari

Filippo Pettiti
(Pinot)
[redacted]**valiere Vittorio Veneto**

[redacted] danno il doloroso annuncio la moglie, i figli **Teresa, Vincenzo, Paolo** con le rispettive famiglie e parenti tutti. Funerali oggi giovedì ore 14.30 Ospedale Molinette via Santena. La cara salma sarà tumulata nella tomba di famiglia ad Alba.
— **Torino**, 22 aprile [redacted].

Giorgio Battaglino profondamente addolorato partecipa al lutto dell'amico Paolo per la perdita del caro **PAPA'.**

Gianfranco e **Mario** [redacted] prendono parte al dolore che [redacted] colpito [redacted] famiglia del collega ed amico

Angelo Gamberani
— **Mondovì**, 21 aprile 1982.

E' mancato all'affetto dei suoi cari

[redacted] uff. Luigi Allemand

Addolorati lo annunciano **Anna Enrico** il genero, la nuora, il piccolo **Andrea**, la mamma, le sorelle [redacted] e [redacted] nipoti e cugini.
— **Torino**, 21 aprile [redacted]

E' mancato all'affetto [redacted] cari

Carlo Gojo

Ne dànno l'annuncio il figlio **Franco**, il nipote **Emiliano**, [redacted] nuora [redacted], la [redacted] gnata **Piera**, parenti tutti. Funerali oggi alle ore 14,30 Ospedale [redacted]ni (via Tofane).
— **Torino**, 22 aprile [redacted].

Giorgio e [redacted] **Griffa** [redacted] partecipano al dolore dei famigliari per la scomparsa del caro amico

dott. Agostino Canonica
— **Asti**, 21 aprile [redacted].

Giorgio, Paolo e [redacted] con [redacted] loro famiglie si associano al lutto della famiglia per la scomparsa dell'amico

dott. Agostino Canonica
— **Asti**, 21 aprile 1982

Franco Toldo al

dott. Agostino Canonica

un imperituro, riconoscente ricordo. A Michele e alla tanto cara Maria Teresa Ughetti unisco il mio profondo dolore.
— **Torino**, 21 aprile 1982.

[redacted] si [redacted] al lutto [redacted] famigliari per la scomparsa del

dott. Agostino Canonica
— **Torino**, 21 aprile 1982.

Giuseppe Prever partecipa commosso al lutto dei familiari per [redacted] scomparsa del

dott. Agostino Canonica
— **Torino**, 20 aprile 1982.

La **Presidenza, il Consiglio** [redacted] **amministrazione, il Collegio sindacale, i Dirigenti** ed il **Personale** della **Officina** [redacted] **Spa** prendono parte [redacted] lutto della famiglia [redacted] la scomparsa del

dott. Agostino Canonica
— **Torino**, [redacted] aprile 1982.

La **Direzione** ed i [redacted] dell'**Area** Torino partecipano commossi e [redacted] profondo cordoglio al dolore della [redacted] per la scomparsa del

rag. Cesare Corsi
Direttore della Succursale n. 15 di Torino
— **Torino**, [redacted] aprile 1982.

Il **personale** tutto della [redacted] n. 15 dell'**Istituto Bancario** [redacted] **Paolo** [redacted] **Torino** partecipa con profondo dolore alla perdita del proprio direttore

rag. Cesare Corsi
— **Torino**, 21 aprile 1982.

Direzione e Personale della **Succursale n. 8** dell'**Istituto Bancario San Paolo di Torino** ricordano il

rag. Cesare Corsi
ex Direttore della Succursale
— **Torino**, 21 aprile 1982

I **colleghi** del San [redacted] sede [redacted] Torino **piazza S. Carlo** partecipano commossi al dolore della famiglia del

rag. Cesare Corsi
Antonio Barbieri
Bruno Bordone
Gino Coppa
Mario Davietti
Franco Diana
Giuseppe Ghy
Sergio Leoncino
Enrico Merlo
Giuseppe Mittero
Giacomo Pautasso
Alessandro Russo
Ferdinando Sibona
Giuseppe Zanera.
— **Torino**, 21 aprile 1982.

Ettore Nosenzo partecipa [redacted] della famig[redacted] per la scomparsa dell'amico **CESARE.**

La **Ing. Piacentini e F.lli Spa - Torino** partecipa con profondo cordoglio al dolore della famiglia [redacted] premature scomparsa del

rag. Cesare Corsi
— **Torino**, 21 aprile 1982.

Luisa e Franco Bilardello [redacted] con affetto

Sandro Siniscalco

partecipando al dolore [redacted]iari.
— **Torino**, 21 aprile [redacted]

Il **Consiglio Direttivo** e la **Direzione** dell'**Unione provinciale Agricoltori di Alessandria** partecipano [redacted] dolore per l'immatura perdita del consigliere provinciale

Carlo Tassinario
— **Alessandria**, 21 aprile 1982.

Il **Consiglio di zona dell'Unione agricoltori** di **Casale Monferrato partecipa al lutto per l'immatura scomparsa del proprio presidente**

Carlo [redacted]
— **Casale Monf.**, 21 aprile 1982.

Ci ha lasciati

Giovannina Russo
ved. Rovito

La piangono, i figli [redacted] e **Liliana**, il nipotino **Giorgio**, il fratello **Sebastiano**, nipoti, cugini e parenti [redacted]. Funerali venerdì 23 ore 8.15 partendo dall'Ospedale Eremo.
— **Torino**, 21 aprile 1982.

Famiglie **Gasperdino**
Tina, Saverio Basteri
Thesaura, Renzo Morgani
Franca, Riccardo Tresso
Silvia, Achille Angi
Sorelle **Santomauro**
Famiglia **Costa-Maranzana**
Famiglia **Quartero**
Famiglia **Licci**
Ottorina, Franco Zara
[redacted] **Olearo**
Famiglia **Lorenzoni**
Famiglia **Prudenzano**
Franca, P[redacted] **Pazzi**
Anna, Mimmo Loverso
Dealessi [redacted]
Famiglia **Pandolfini**
[redacted] **Teresa**
Coniugi **Lai**
[redacted] **Santoro**
[redacted] **Servidei**
affettuosamente partecipano.

E' mancato

Angelo Arietta

Ne dànno l'annuncio [redacted] moglie **Lina** e parenti tutti. Funerali venerdì 23 ore 8,45 parrocchia San Pellegrino
— **Torino**, 20 aprile 1982.

Carla è vicina alla madrina nel dolore.

Le famiglie **Boschetti** e **Belmonte** sono unite nel [redacted] per la perdita del caro **ZIO.**

La **Sogel S.p.A.** partecipa al lutto del signor Italo Rocca per la scomparsa della mamma

Claudina Massolino
— **Torino**, 22 aprile 1982

Igino e [redacted] **Traverse** [redacted] dolore del sig. Italo Rocca.

RINGRAZIAMENTI

I familiari [redacted] compianto

Augusto Carlo Defazy

ringraziano sentitamente tutti coloro che in qualunque modo hanno [redacted] parte al loro dolore.
— **Torino**, 21 aprile [redacted].

ANNIVERSARI

1967 — **1982**
avv. Fortunato Postiglione
Messa 24 aprile ore 8 Ss. Angeli Custodi.

[redacted] — **1982**
Elia Davico
Domenica e [redacted] ricordano con[redacted].

1962 — **1982**
Eugenio [redacted]
Vive sempre nel cuore [redacted] suoi cari.
— [redacted] 23 aprile 1982.

1979 — **1982**
cav. dott. Sergio [redacted]
Sempre vivo il ricordo ed infinito il rimpianto.

[redacted] Ferrero
ved. Bernabè
Nel primo anniversario della sua scomparsa la ricordiamo tutti [redacted] affetto. Santa Messa nella chiesa [redacted] Giovanna d'Arco giovedì 22 aprile ore 19
— **Torino**, 22 aprile 1982.

[redacted] — [redacted]
Elio Busa
Sempre — affettuosamente ricordato con tanto rimpianto.

Nell'anniversario della scomparsa di
Guglielmo [redacted] Romoli
la famiglia, gli amici ed i compagni di lavoro [redacted] **Gruppo S**[redacted] ne ricordano con immutato [redacted] la nobilissima figura. Sante messe di suffragio saranno celebrate [redacted] il giorno 25 aprile: a Roma alle ore 8,30 [redacted] parrocchia di S. Teresa, corso d'Italia 37; a Torino alle ore 11 nella chiesa dei Ss. Martiri, via Garibaldi 25; a L'Aquila (località Coppito) alle ore 11 messa all'oratorio della scuola superiore Guglielmo Reiss Romoli per le telecomunicazioni. A[redacted] ore 12 seguirà nell'auditorium della scuola a L'Aquila la cerimonia di consegna dei «Premi Guglielmo Reiss Romoli» istituiti dalla Stet per i figli dei dipendenti delle [redacted] del gruppo che si sono distinti negli studi in modo particolare.
— **Torino**, 22 aprile 1982.

22-4-79 — **22-4-82**
Corgiat Mecio Giovanni
Cavaliere di Vittorio Veneto
«Ricordandoti sempre».

22-4-1962 — **22-4-1982**
Luigi Carello
Sempre ricordato dai suoi cari

[redacted]
[redacted] — **1982**
Laura Zuliani
Affettuosamente ricordata. [redacted] sabato [redacted] aprile [redacted] 11 parrocchia [redacted] Adolescente via Lucento Cappella.

1977 — [redacted]
[redacted]
Indimenticabile.

1976 — **1982**
[redacted] Surra
1977 — [redacted]
Paolo Surra
Indimenticabili. Santa Messa 25 aprile ore 18,30 San Francesco Rivoli.

Crisi dopo il congresso dc Spadolini sarà riconfermato con rimpasto di governo?

Andreatta per ora resta [redacted] Tesoro, ma è sempre più isolato, anche nella dc - La tregua durerà poche settimane

[redacted] — Che si [redacted] soltanto [redacted] una tregua ne sono convinti tutti. [redacted] caso-Andreatta è stato archiviato, a conclusione di cinque dram[redacted] giornate di tensione, [redacted] le più pericolose per la sorte del governo Spadolini. [redacted] crisi [redacted] l'angolo: tutto è [redacted] di qualche settimana.

I [redacted] apriranno il [redacted] congresso regolarmente il 2 maggio. Il comitato centrale socialista [redacted] valuterà poi l'esito e, probabilmente già a [redacted] del mese prossimo, [redacted] tempo di verifica per il pentapartito dc-psi-psdi-pri-pli. E questa volta il chiarimento — a detta del [redacted] — dovrà *«essere definitivo»*.

Crisi, dunque, con [redacted] concreta possibilità, tuttavia, [redacted] l'attuale presidente del Consiglio ottenga il reincarico [redacted] Capo dello [redacted] il quale sembra [redacted] stretto un'al[redacted] di ferro «a [redacted] istituzioni».

E [redacted] formula [redacted] governo? Difficilmente potrà cambiare, a [redacted] clamorose conclusioni dell'assise dc. La maggioranza a cinque, [redacted] sostiene, è tuttora insostituibile. Ci [redacted] rà, però, sicuramente un rimescolamento degli incarichi ministeriali: un'occasione, tra l'altro, per rimuovere An[redacted] Tesoro [redacted] sua presenza pare ormai incompatibile [redacted] il permanere [redacted] un'alleanza dc-psi.

Andreatta, dunque, adesso [redacted] si dimetterà. Né i socialisti insistono nella richiesta [redacted] dimissioni subito. Craxi ha deciso — dopo la presa di posizione [redacted] Pertini (vicenda «disgustosa», ha detto il Presidente) — di *«rispondere con un gesto responsabile ad [redacted] comportamento irresponsabile»*. Indubbiamente, però, l'i[redacted] e spigoloso politico bolognese [redacted] (anche [redacted] la dc) [redacted] avere ormai i giorni contati come ministro.

«Andreatta è uno capace [redacted] sbagliare [redacted] solo», ha detto il [redacted] dell'Industria [redacted] cora. E il senatore Donat-Cattin, ancora più esplicitamente, ha dichiarato: *«Si fa quadrato [redacted] cose serie, [redacted] episodi [redacted] cattivo gusto... Dopo il congresso è necessario [redacted] rimpasto»*. Lo stesso segretario Piccoli — che pure ha scritto una lettera [redacted] Pertini lamentando la pesantezza del giudizio [redacted] dal Capo dello Stato — non ha interesse a difendere troppo il [redacted] irrequieto ministro.

Calato temporaneamente il sipario su questa vicenda, l'attenzione [redacted] sposta [redacted] nuovo sull'assise democristia[redacted], [redacted] alla quale già si [redacted] addensate ipotesi [redacted] rinvio qualora il governo fosse caduto.

r. b.

Ha successo un'agenzia [redacted] messaggi per defunti

WASHINGTON — Un uomo d'affari di [redacted] Angeles ha avviato, con incoraggiante successo, un'«agenzia» per la [redacted] di messaggi [redacted] defunti. L'inoltro a destinazione è affidato a pazienti [redacted] procinto [redacted] morire, i cui eredi rice[redacted] una percentuale del [redacted] per [redacted] sull'incasso. La ta[redacted] ordinaria [redacted] di 40 dollari per 50 parole, [redacted] cento dollari per [redacted] «espresso» [redacted] un agonizzante ormai [redacted] estremi.

L'intraprendente uomo d'affari, Gabe Gabor, [redacted] 35 anni, ha [redacted] ricevuto quasi 500 messaggi da inoltrare ai defunti e [redacted] «assunto» numerosi «fattorini» in un ospizio per anziani [redacted] da [redacted] incurabili. Quattro di questi sono già «dipartiti» [redacted] «corrispondenza» [redacted]

I messaggi [redacted] contengono in [redacted] par[redacted] e rassicurazioni per [redacted] defunti, [redacted] non [redacted] alcuni [redacted] carattere «pratico», come quello [redacted] vedova che non [redacted] trovare gioielli [redacted] valori nascosti dal [redacted] prima [redacted] morire. [redacted] messaggi sono diretti anche a [redacted] personaggi [redacted] politici, [redacted] omaggio postumo, ma a [redacted] critiche. «Accettiamo qualsiasi [redacted] purché [redacted] contenga parolacce», ha preci[redacted] titolare dell'agenzia.

Polonia: maniaco sessuale condannato all'impiccagione

VARSAVIA — Krzyszof Soltysiak, 20 anni, [redacted] stato [redacted]dannato a morte (impiccagione) [redacted] un tribunale polacco che lo ha riconosciuto colpevole [redacted] assassinato una donna e una bambina [redacted] otto anni. [redacted] vittime [redacted] morte per le [redacted] subite durante dei «raptus» [redacted]

Nel [redacted] notizia, l'agenzia polacca *Pap* aggiunge che altre due donne assalite da Soltysiak furono ricoverate in ospedale. Il giovane, soprannominato il *«vampiro di Lodz»*, è stato ritenuto perfettamente sano di [redacted]

Milioni di topi affamati invadono un quartiere

WASHINGTON — Lo «stato di emergenza» [redacted] stato proclamato [redacted] autorità sanitarie in tutto il centro [redacted] Milwaukee (Wisconsin) in seguito [redacted] *«esplosiva»* infestazione [redacted] topi. L'emergenza coinvolge [redacted] zona [redacted] quasi [redacted] mila abitazioni [redacted] cui [redacted] su [redacted] minacciata dalla moltiplicazione dei roditori.

Con il sopraggiungere della primavera, questi hanno trovato condizioni particolarmente favorevoli nel [redacted]duto quartiere centrale, invaso [redacted] immondizie [redacted]mulatesi durante le [redacted] nevicate delle ultime settimane.

Il 71 per 100 degli inglesi rimpiange Winston Churchill

LONDRA — *I tre quarti degli inglesi credono in Dio, [redacted] cittadino britannico su cinque crede [redacted] demonio mentre il 53 per cento dei sudditi [redacted] Sua Maestà [redacted] convinto che esista l'aldilà. E' quanto [redacted] legge nell'annuale [redacted] del* «The Gallup Report»

Non manca [redacted] citazione [redacted] Margaret Thatcher. L'attuale primo ministro inglese, [redacted] nello scorso [redacted] gli intervistati [redacted] «Gallup» *definirono il* «peggior premier [redacted] storia inglese», *ha [redacted] guadagnato un po' [redacted] simpatia nell'opinione pubblica [redacted] fanalino [redacted] nella simbolica classifica [redacted] migliori titolari del numero [redacted] di Downing Street.*

Ancora oggi il 71 per cento degli inglesi rimpiange Winston [redacted] ritenuto [redacted] gran lunga il migliore [redacted] tutti.

Diamante (1 miliardo) venduto [redacted] New York

[redacted] — *Un [redacted] 41,94 carati, appartenuto all'imperatore Massimiliano del Messico, [redacted] stato aggiudicato, [redacted] New York, [redacted] gioielliere londinese per 726.000 dollari, circa un [redacted] lire, ossia il [redacted] del valore [redacted] dai periti.*

Il [redacted] proviene [redacted] un collezionista privato [redacted] quale [redacted] stata rivelata l'identità [redacted] che non sapeva che il gioiello fosse appartenuto all'imperatore Massimiliano.

[redacted] Parigi Un [redacted] 46 feriti

PARIGI — *Un'automobile [redacted] una potente carica [redacted] esplosivo [redacted] bordo [redacted] saltata in [redacted] poco dopo [redacted] nove questa mattina nella [redacted] Marbeve, vicino i Campi Elisi, causando la morte di una persona e il ferimento di altre 46, secondo quanto dichiarato dai vigili [redacted] fuoco. L'esplosione [redacted] avvenuta all'altezza [redacted] rivico 33, davanti alla sede del giornale filoiracheno «Al Watan al Arart» [redacted] causato danni nel raggio di circa 150 metri.*

L'esplosione, molto violenta secondo [redacted] testimonianze, ha completamente distrutto l'automobile nella quale era stata posta la carica, [redacted] altre parcheggiate nei pressi, [redacted] mandato in frantumi i [redacted] un gran numero [redacted] negozi e finestre nel raggio di circa 150 metri. [redacted] maggior parte dei feriti, 35, [redacted] appunto raggiunta [redacted] schegge di vetro senza gravi conseguenze, ma le [redacted] di un'altra decina vengono definite serie. L'unica vittima [redacted] donna [redacted] quale non [redacted] stata [redacted] resa nota l'identità.

In prigione [redacted] sorella [redacted]

[redacted] — *Juanita Caridad Castro, sorella [redacted] Castro, leader cubano, è [redacted] arrestata a Miami per spaccio di droga. L'arresto [redacted] stato compiuto da un funzionario dei servizi anti-droga [redacted] quale, incautamente, Juanita Castro [redacted] tranquillanti. Juanita Castro è titolare [redacted] un negozio di generi alimentari [redacted] Miami. La donna, che fuggì da Cuba nel [redacted] diventata cit[redacted] americana quest'anno.*

La Torino-Savona è passata all'Iri

Un primo stanziamento per il raddoppio

CUNEO — (g. d. m.) La [redacted] Lavori pubblici [redacted] Camera in sede [redacted] approvato questa [redacted] il passaggio all'Iri [redacted] Torino-Fossano-Savona. E' [redacted] effettuato un primo stanziamento [redacted] miliardi per l'acquisizione [redacted] quote [redacted] e per il perfezionamento delle progettazioni per il raddoppio [redacted] dovrebbe riguardare [redacted] primo il [redacted] Altare-Savona.

La [redacted] è stata [redacted] stamane dal parlamentare [redacted] onorevole Natale Carlotto, che [redacted] presentato una proposta [redacted] legge poi unificata con una [redacted] del [redacted] Nicolazzi.

Pneumatici Radiali Pirelli. Come aggiungere potenza [redacted] proprio trattore.

In agricoltura il radiale [redacted] Pirelli.
Il [redacted] si evolve [redacted] due [redacted] pneumatici [redacted] migliorano il [redacted] trattore: TM 200 e TM 300, i pneumatici della terza generazione Pirelli.
TM 200: grande regolarità d'usura e quindi più lunga vita soprattutto sull'asse [redacted] TM 300: per sfruttare pienamente la potenza del motore. [redacted] formano l'accoppiata ideale [redacted] a doppia trazione [redacted] garantire [redacted] eccezionali, risparmio [redacted] carburante e un'alta resa delle colture in quanto grazie all'elevata galleggiabilità riducono il compattamento [redacted] terreno.
TM 200 e TM 300 sono montati all'origine dai principali costruttori europei di trattori.

PIRELLI SERIE AGRICOLTURA

I lavoratori della terra.

Temperatura a Torino, [redacted] 13 + 14

[redacted] (ieri)	+18
minima (ieri)	[redacted]

TEMPO PREVISTO: al Nord, sulle regioni centrali tirreniche [redacted] sulla Sardegna [redacted] poco nuvoloso. [redacted] pressoché stazionaria. [redacted]: molto mossi l'Adriatico centro-meridionale e lo Ionio.

In Italia

Bolzano	+ 1	+20
Verona	+ 5	+17
Milano	+ 4	+18
Firenze	+ 3	+18
Bologna	+ 4	+16
Roma	+ 5	+18
Napoli	+ 5	+16
Reggio C.	+12	+16
Palermo	+12	+15

In provincia

Aosta	+ 1	+19
Alessandria	+ 5	+17
Asti	+ 6	+16
Cuneo	+ 4	+14
Novara	+ 5	+15
Vercelli	+ 4	+16
Biella	+ 6	+14
Genova	+10	+18
Imperia	+11	+20
Savona	+10	+18

all'estero

Atene	+12	+17
Bruxelles	+ 2	+17
Ginevra	+ 1	+14
Londra	+10	+18
Mosca	+ 2	+10
New York	+ 9	[redacted]
Parigi	+ 5	+18

STAMPA SERA
Michele Torre
direttore responsabile

[redacted] LA [redacted] S.p.A.
Presidente Giovanni Giovannini
Amministratore Delegato e [redacted]rettore Generale Marco Benedetto
Consiglieri Vittorino Chiusano, Luca Cordero di Montezemolo, Umberto Cuttica, Carlo Masseroni, Francesco Paolo Mattioli
Sindaci Alfonso Ferrero (presid.), Luigi Demartini, Giovanni Peradotto

Stabilimento tipografico: Editr. La Stampa S.p.A. - Via Marenco, 32 - 10126 Torino
© 1982 Edit. LA STAMPA S.p.A.
Accertamenti Diffusione Stampa — ads
CERTIFICATO N. 287 DEL 22-12-1981

242E, Ducato, 900E
Leaders di categoria

CCSS

Hanno superato la loro concorrenza

Dopo il 900E, da sempre incontrastato tra i furgoni fino a 6 q e il 242E, primo da molti anni nella classe dei furgoni 15/18 q. ora anche il Ducato, in soli tre mesi dal lancio, è diventato leader assoluto di mercato con il numero più alto di veicoli venduti nella sua categoria.

È la migliore dimostrazione del fatto che leader si nasce.

Questo successo è infatti la logica conseguenza di tutte le caratteristiche vincenti che gli specialisti della Fiat Veicoli Commerciali hanno voluto per altri specialisti: gli utilizzatori del Ducato, che cercano in questo tipo di veicolo il mezzo più veloce per guadagnare.

Possono aiutarvi a battere la vostra

Ducato si dimostra superiore a qualsiasi rivale, ■ cominciare dalla velocità: oltre 120 km/h con il motore diesel, 125 km all'ora nelle versioni benzina.

Altri punti di forza: le due classi di portata, 10 e 13 quintali, in tre alternative di volume, 6,7-7,7 e 9,8 m³, la trazione anteriore, il telaio ■ traverse e longheroni, i due passi, 2923 e 3653 mm, il gruppo motore/cambio trasversale, il cambio ■ 5 marce su tutte le versioni Ducato da 13 quintali ■ sul Ducato Panorama.

Aggiungete ■ tutto questo le 33 versioni di gamma, con la strumentazione e il confort di una berlina di classe.

Se volete sapere altro, Succursali ■ Concessionarie Fiat sono pronte a parlarvi con competenza di Ducato, 242E, 900E: i mezzi che ■ sono lasciati alle spalle la loro concorrenza, i mezzi che possono aiutarvi a battere la vostra.

FIAT veicoli commerciali

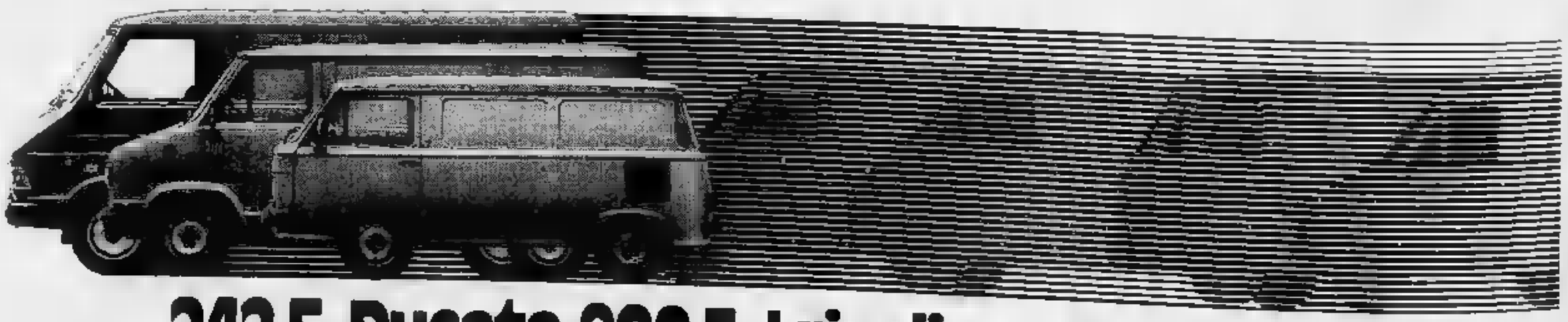

242 E, Ducato, 900 E. I rivali sono superati.

E' un friulano lo smemorato trovato a Casale

Dopo 21 anni è stato identificato

— *Un uomo di 71 anni, Paolo Siro Ferragotto, conosciuto come lo «smemorato di Casale», è potuto ritornare nel suo paese natale, Braulins in Friuli, dopo 21 anni, nel corso quali, incapace ricordare la sua identità, è stato al centro di un'intricata vicenda giudiziaria.*

Tutto era cominciato nel 1961, con la morte di suo cugino Giovanni (cieco dalla nascita), con il quale sempre vissuto nel piccolo centro friulano. Ritrovatosi solo, venne trasferito Torino, alla «Divina Provvidenza», in un reparto per la cura dei neuropatici, quale fuggì pochi giorni dopo. Ritrovato in un cascinale alla periferia di Casale Monferrato (Alessandria), affetto da bronchite, fu trasportato in ospedale, dove venne registrato con nome improvvisato, Paolo Muti,

anni dopo, il quotidiano «L'Avvenire» si occupò del caso dello «smemorato Casale», pubblicandone la fotografia. Due donne, una di Brescia l'altra della periferia di Milano, affermarono che l'uomo loro marito, disperso nella campagna di Russia durante la seconda guerra mondiale, mentre rettore casa di torinese, dalla quale lo smemorato fuggito, telefonò ad cugino di questi, Salvatore Del Pizzo, invitandolo a compiere un eventuale riconoscimento. Dal Pizzo non ebbe dubbi: si trattava di cugino, anche se Ferragotto, frastornato e incapace di parlare, era in grado di confermare smentire.

Galtieri vola oggi alle Falkland L'Argentina accetterà armi Urss?

Il presidente argentino visiterà gli alti ufficiali che comandano le truppe d'occupazione - Il ministro degli esteri inglese Pym da oggi a Washington con le offerte di Londra: «Non escludiamo in nessuna fase l'impiego delle armi»

BUENOS AIRES — Gran Bretagna Argentina sono metà strada tra la pace e la guerra, — dicono gli vatori — ciò che più conta che da una settimana due Paesi non hanno fatto altri passi avanti verso lo scontro armato. Non neppure avvenuti progressi nella trattativa diplomatica, vero, ma attualmente la sensazione che né Londra né Buenos Aires abbiano veramente intenzione di confrontarsi in una battaglia sull'oceano.

La flotta inglese continua ad avanzare lentamente verso le coste argentine. Attualmente si troverebbe a alcuni centinaia di miglia largo del Brasile, mentre alcune altre navi stanno dirigendosi verso la Georgia del Sud. Oggi giunge Washington il ministro degli Esteri inglese Pym, dove avrà un altro giro di colloqui con Haig. Porterà anche il contropiano inglese: 1) ritiro immediato delle truppe argentine dalle Falkland-Malvine; restaurazione del potere coloniale inglese, almeno provvisoriamente; 3) trattative successive sulla sovranità; 4) consultazioni con la popolazione dell'arcipelago.

Si calmata intanto nella capitale argentina buriana all'interno della giunta. I generali più focosi si sono rappacificati con Galtieri, accusato nei giorni scorsi arrendevolezza alle pressioni degli americani. Oggi il Presidente si recherà in visita alle isole contestate. E' un gesto sfida per il potere britannico, ma non sembra — allo stato delle — che il viaggio debba ripercuotersi negativamente sulle possibilità di mediazione pacifica.

Sul fronte diplomatico, una nuova iniziativa: quella della Cee. Se fallisse la missione Usa — ha dichiarato ieri sera Strasburgo il presidente del Consiglio ministeriale della Cee, Tindemans, la Comunità europea è pronta a sua mediazione. «La Cee sarà fianco e dietro la Gran Bretagna — ha aggiunto —. La solidarietà della Comunità Paese membro non verrà mai meno, per qualsiasi ragione», aggiunto Tindemans.

Mentre si lavora concretamente a un accordo che scongiuri la guerra, Londra ammonisce gli argentini: «Una eventuale azione militare — ha detto ieri il ministro Pym — per scacciare gli occupanti non può essere esclusa in nessuna fase...». Margareth Thatcher ha trascorso quasi l'intera giornata ieri discutere con i più stretti collaboratori il documento da consegnare ministro Pym sul piede partenza per Washington. piano argentino maturato Haig prevede- ritiro delle truppe di Buenos Aires, richiamo della flotta inglese, amministrazione a interim formata funzionari argentini, americani e inglesi; piena sovranità argentina sull'arcipelago entro la fine dell'anno.

Il comandante in capo dell'aeronautica argentina, generale Brasilio Lami Dozo, intanto, ha dichiarato ieri sera che l'Unione Sovietica propone aiuti militari all'Argentina, questa li respingerà priori. «Se non vi sono altre soluzioni dico che accetteremo, che ci penseremo sopra», ha aggiunto Lami Dozo, che è anche membro della giunta militare di governo.

Emigrati voteranno per corrispondenza

ROMA — Gli italiani residenti stabilmente all'estero potranno partecipare alle elezioni votando per corrispondenza. La decisione è stata presa commissione affari costituzionali della Camera che ha approvato in sede referente il primo più importante articolo provvedimento sul voto degli italiani all'estero.

favore della disposizione hanno votato i gruppi della maggioranza di governo e il msi-dn. Contro i comunisti e il radicale Mellini. Per approvare l'articolo sono state necessarie numerose sedute.

In generale, l'intero cammino parlamentare della legge ha subito ritardi: secondo una indicazione della presidente della Camera, Jotti, avrebbe dovuto varata dalla commissione entro il 31 marzo, ma le difficoltà incontrate dal provvedimento non hanno consentito il rispetto del termine.

Che cosa significa voto per corrispondenza? Che l'emigrante potrà esprimerlo senza spostarsi dal luogo di residenza, mettendo la propria scheda in una busta anziché nell'urna e indirizzandola alla sede diplomatica competente che provvederà a inoltrarla in Italia per lo scrutinio.

La commissione, scegliendo questo meccanismo, ha scartato l'altro sistema proposto (e che sarebbe stato preferito dal pci): istituire i seggi elettorali presso le sedi consolari ambasciate dove gli emigranti avrebbero potuto recarsi per votare.

Domani non escono Stampa Sera e La Stampa

TORINO — saranno in edicola i giornali Piemonte. «Stampa Sera» «La Stampa» non usciranno seguito a sciopero proclamato dai lavoratori poligrafici per il rinnovo del tratto lavoro.

«Primi 3 giorni senza certificato di malattia»

ROMA — L'assenteismo in fabbrica si può curare con una terapia omeopatica autoresponsabilizzazione del lavoratore. E' questa la teoria del ministro della Sanità, il liberale Altissimo (che è anche un industriale). Teoria di stanno già discutendo modo informale i funzionari del ministero i sindacati gli industriali.

In pratica, Altissimo propone che per i primi tre giorni di malattia il lavoratore non sia più tenuto a presentare il certificato giustificativo del medico, ma che si «faccia giustificazione» da sè. Gli industriali, molto perplessi, sono convinti che l'assenteismo in questo modo aumenterebbe. Altissimo replica che invece, per quanto strano possa sembrare, può diminuire. Così è successo in Gran Bretagna, dove il metodo stato introdotto Il lavoratore, caricato della responsabilità di dire personalmente il vero senza ricorrere alla mediazione del medico, ha ridotto le

I più favorevoli all'autoregolamentazione sono comunque i medici, i quali sostengono che il loro lavoro di certificazione per le brevi è praticamente inutile.

Corrieri della droga rapinati e poi uccisi

BARI — *Due giovani uccisi a colpi pistola, terzo ferito, gli assassini arrestati carabinieri. Questo il tragico epilogo di un regolamento conti fra spacciatori droga, avvenuto stamattina Gravina Puglia, provincia di Bari. Le vittime sono Aldo Palillo, 24 anni, San Sebastiano al Vesuvio (Napoli) e Maurizio Catania, 17 anni, Catania, entrambi abitanti Milano. Il giovane ferito chiama Orazio Catania, 32 anni, fratello Maurizio. Gli assassini sono: Giacomo D'Alonzo, 29 anni e Francesco Palermo, 25 anni, residenti a Gravina Puglia.*

Sul luogo della sparatoria i carabinieri hanno sequestrato 320 grammi di eroina pura per un valore complessivo di milioni. Secondo una prima sommaria ricostruzione dei fatti, i tre giovani «corrieri della droga», erano giunti da Milano con quantitativo imprecisato di sostanze stupefacenti da vendere agli spacciatori locali. L'appuntamento con i «compratori» era in radura alla periferia Gravina, in località «Selva» sulla strada che conduce a Matera.

«Stavamo trattando vendita della nostra partita di merce — *ha raccontato Orazio Catania ai carabinieri* — quando discussione è diventata particolarmente vi- compratori non volevano pagare il prezzo che gli avevamo chiesto. Dicevano che eravamo degli strozzini ci siamo azzuffati. un certo punto, visto che avevano peggio hanno estratto le pistole e hanno cominciato sparare».

Secondo Orazio Catania i due killer avevano intenzione uccidere i tre «corrieri» e di buttare i loro corpi in un pozzo vicino per impadronirsi della droga. «Sono riusciti assassinare mio fratello e l'altro amico, ma non hanno potuto impedire la mia fuga».

Benché ferito Orazio Catania è riuscito a chiedere aiuto. Quando i carabinieri sono arrivati sul posto, uno dei due cadaveri già stato gettato nel pozzo. Qualche ora dopo stata arrestata terza persona, Sibeone Gramegna, anni, per traffico di sostanze stupefacenti.

● VOGHERA — Ripopolamento di cacciagione Comuni dell'Appennino pavese. Sono stati lanciati 300 fagiani, pernici 220 lepri provenienti dalle aziende faunistiche

Chiesto il rinvio del processo Moro

ROMA — *Nuova udienza interlocutoria, oggi, processo Moro. Gli avvocati difensori alcuni brigatisti chiedono l'annullamento delle ordinanze istruttorie e, quindi, il rinvio del processo. In discussione anche la possibilità, parte della democrazia cristiana, di costituirsi parte civile.*

Il dibattimento segue dunque suo iter basato soprattutto sulle questioni procedurali. E' quasi scontato che la corte respingerà le richieste legali degli imputati, ma occorreranno ancora diverse udienze prima che il processo entri nel vivo.

Tutti i brigatisti (salvo due pentiti) hanno deciso ieri di disertare l'aula. Sono rimasti nelle celle sotterranee e alla corte è giunta solo l'eco del loro slogan: «Rosse rosse, rosse, Brigate rosse». *Il presidente ha sgombrato il campo dalle prime eccezioni, poi ha cominciato la lettura dei 190 capi di imputazione, dagli omicidi ai semplici episodi ricettazione.*

Il ritorno in aula degli imputati si è verificato stamane.

Sono saliti tutti dalle celle di sicurezza nelle sei gabbie, intenzionati far valere la loro richiesta «autodeterminazione» cioè la facoltà di scegliere in quale gabbia e quali compagni seguire il dibattimento.

I trentuno imputati detenuti presenti sono: un «pentito», Carlo Brogi, l'ultimo degli arrestati, quell'Augusto Cavani catturato ieri in esecuzione ordine cattura per attentato compiuto al centro elettronico dell'ottavo comando militare territoriale e, suddivisi nelle altre quattro gabbie, i «duri», i «movimentisti», e sei donne.

Ucciso sull'auto da un killer forse per errore

NAPOLI — Un giovane, Luigi Pasieri, 20 anni, è stato ucciso la fidanzata Anna Maria Tempestoso ferita in un agguato avvenuto poco dopo le in Andolfi nel centro di Torre Annunziata.

I due giovani erano in macchina e parlavano quando e affiancata un'altra autovettura dalla quale scesi due uomini. Uno ha chiesto al Pasieri: «*Ti chiami Antonio?*» e ha cominciato a sparare. Pasieri è rimasto ucciso, la donna, ferita all'addome, è ricoverata in ospedale.

Più Inglese in meno tempo.

Tanto Inglese e ancora... tanto impegno, ma allo Shenker Institute in 5 settimane di Inglese intensivo ottieni i risultati di un anno.

Una totale applicazione e il più efficace Metodo di insegnamento possono effettuare questo "miracolo".

Solo lo Shenker può garantirti questo.
Telefona in segreteria oggi stesso.
Shenker Institute - C.so Vitt. Emanuele 87 - Torino

Filo da torcere...al massimo!

Shenker Institute
Tel. 544458 - 515230 - Torino

Ganna/Studio

La mostra è importante i commercianti accorrono ma a Settimo contestano

S'inaugura domani il mercato delle attività artigianali - Da Torino e cintura novantatré espositori - Quelli locali, riuniti nell'Ascom, disertano la manifestazione

Cresce d'importanza la mostra mercato delle attività artigianali e commerciali di Settimo, che si apre domani in piazza Vittorio Veneto, sotto l'austera torre medioevale che sta per diventare parte integrante del nuovo municipio.

Giunta alla quinta edizione, pur tra qualche incertezza e qualche polemica, la rassegna registra quest'anno un salto di qualità il raddoppio degli stands e della superficie espositiva. «*Il successo delle precedenti edizioni* — dice Mario Casieri, segretario del comitato promotore — *ci ha spinti ad un ampliamento degli stand portandoli, dai 48 dell'anno precedente, ai 93 attuali. Una così massiccia partecipazione di commercianti ed artigiani proietta questa manifestazione verso una diversa dimensione che supera i limiti comunali*».

Dei 94 espositori, infatti, la maggior parte proviene da Torino e da molti comuni della cintura, mentre quelli locali, riuniti nell'Ascom, hanno preferito disertare la manifestazione, in polemica con la Società operaia e l'Associazione dei circoli sportivi, i due sodalizi organizzatori. Sui motivi di questa improvvisa defezione, le opinioni delle due parti sono ovviamente divergenti, ma sembra che alla base del contrasto — si fa per dire — ci sia la richiesta (non accolta) dell'Associazione commercianti di entrare a far parte, con propri rappresentanti, del comitato organizzatore. Il segretario Casieri preferisce lasciar cadere l'argomento, rammaricandosi però che i commercianti e gli artigiani locali, con la loro assenza, «*non abbiano creduto all'importanza che la manifestazione va assumendo. Speriamo che nella prossima edizione ci sia un loro ritorno in massa*».

Per garantire il successo della mostra, il comitato promotore si è così rivolto ad operatori esterni, «*sicuri che questi, oltre alle novità, siano in grado di offrire qualità e prezzi convenienti*». Le domande non hanno potuto essere tutte accettate perché piazza Vittorio Veneto non poteva accogliere altri 20 stand: non si sapeva come sistemarli.

Polemiche a parte, l'assessore al commercio e presidente del comitato organizzatore, Rossello Arrotini, è ovviamente soddisfatto della riuscita della mostra. «*L'edizione di quest'anno* — dice — *viene ad assumere un significato commerciale di grande rilievo, in quanto offre ai consumatore settimese la possibilità di un confronto, anche limitato e temporaneo, su qualità e prezzi formatisi in realtà diverse da quella locale*». Per Arrotini si tratta di un confronto necessario, «*in quanto, da un'analisi regionale della rete commerciale di Settimo, ci troviamo in presenza di una offerta complessivamente insufficiente alla domanda dei consumatori*».

L'assessore continua: «*Siamo convinti che questo momento di confronto possa servire sia agli operatori locali come stimolo per la ricerca di forme di commercializzazione diverse e più moderne, sia ai consumatori che possono trovare prodotti qualitativamente validi ed a prezzi convenienti*».

Da domani, giorno di apertura, e fino a domenica 2 maggio, giorno di chiusura, il giudizio spetta al pubblico ed ai consumatori.

Tipografia Settimese

Tipografia - Litografia
Fotocopie - Eliografie
Annunci nascita
Matrimonio

10036 SETTIMO
V. Raffaello Sanzio 17 - (011)

I giovani attori del «Laboratorio» piacciono e hanno successo

Il merito va alla formazione nata nel 1974 - L'invito al Festival internazionale in Danimarca è un importante riconoscimento

Settimo aspira a diventare punto di riferimento per il teatro di gruppo in Piemonte. Il merito è del «*Laboratorio di Settimo*», una formazione di giovani nata nel '74 dall'incontro con il teatro dell'angolo di Torino. Tra l'avvicendarsi dei componenti ed i contatti successivi con i «*santoni*» del teatro di base, il gruppo imposta un regolare lavoro di preparazione dell'attore ed anche in rapporto con la città di Settimo con la quale ha oggi una collaborazione stabile attraverso l'organizzazione e la programmazione culturale.

Dice il giovane regista del «Laboratorio Teatro Settimo», Gabriele Vacis: «*Si deve alla presenza nel territorio e all'importanza che diamo al legame tra produzione e organizzazione, la preparazione e appuntamenti quali «Vivaplazza» e «Morire dal ridere», rassegne di indiscusso successo che il gruppo dirige dal '79. La particolare attenzione che poniamo poi verso l'utilizzazione degli spazi urbani (del gruppo fanno parte anche due architetti) ci ha condotto alla metodologia di programmazione culturale che si sviluppa attraverso un progetto che abbiamo chiamato «Città Laboratorio» e sul quale stiamo lavorando da due anni*».

E per quel che riguarda gli spettacoli teatrali? E' vero che il gruppo è stato invitato ad un importante festival internazionale in Danimarca? «*E' proprio dal complesso di queste attività che nascono le suggestioni per la produzione di spettacoli: "Petiuasò" (replicato in importanti manifestazioni tra le quali Asti Teatro) è la sintesi delle esperienze che il gruppo ha condotto sul teatro di strada, e "Citrosodina" è un testo per ragazzi che si sviluppa su una riflessione sull'evoluzione della comunicazione attraverso i mass-media. L'invito per Copenaghen, al festival internazionale del teatro di strada che si terrà in giugno, è una conferma un riconoscimento importante del nostro lavoro. Porteremo "Petiuasò" e faremo la prima dello spettacolo che stiamo ultimando dal titolo "Antidoti": attraverso il metodo deduttivo, tipico del giallo, analizza temi come la guerra e l'amore*».

Qual è la vostra ultima iniziativa?

«*In febbraio abbiamo costituito l'Atelier di cultura teatrale che darà la possibilità ai partecipanti di seguire tutte le fasi del lavoro di un gruppo di teatro. Saranno invitati gruppi sia nazionali che internazionali i cui incontri prevedono attività pedagogiche, dibattiti e analisi sia sugli spettacoli che sulle attività culturali in generale. Il primo incontro con il piccolo teatro di Pontedera ha dato ottimi risultati proprio per il buon sviluppo di tutti questi aspetti. I lavori oltre che dagli iscritti all'Atelier di cultura sono seguiti da numerose compagnie teatrali piemontesi come il "Mago Povero di Asti", le "Cooperative torinesi", il "Teatro portatile di Vercelli"*».

Quale sarà il prossimo incontro che propone l'Atelier?

«*Sarà un appuntamento molto importante sia per noi che per molti gruppi piemontesi. Dal 3 al 7 giugno ospiteremo il gruppo Farpa di Cesar Brie e Iben Nagel Rassumen, nato in Italia due anni fa. Due gli spettacoli in programma "Luna e Buio" la regia di Eugenio Barba e "Heridos por el viento" con la regia dell'attrice Rasmussen.*

SUPER MERCATO delle CALZATURE
sempre aggiornati con la moda
VISITATECI
SETTIMO TORINESE
Via Italia 12
IL VERO RISPARMIO
VASTISSIMO ASSORTIMENTO
ENTRATA LIBERA

casa della chiave
CASA DELLA CHIAVE
di CLAUDIO CENA
Chiavi di ogni tipo
Serrature comuni
di sicurezza
Blindatura porte
10036 SETTIMO - Via 2/a - Tel. (011) 801.06.88

Mazzuccato Mobili
P.zza V. Veneto n. 2
SETTIMO
Vi attende graditissimi ospiti presso il suo Stand alla Mostra Mercato Ed. 82

COMPLESSO RESIDENZIALE
V. Brunelleschi
Tel. 011/80.09.962
V. Valgioie 73
Tel. 011/790.182
QUADRIFOGLIO

RENAULT
Concessionaria **ALPI Car** s.r.l.
Officina mag. ricambi
V. G. Ferraris n. 7, tel. 801.1553
Esposizione vasta gamma nuovo e usato
Via D. Aragno n. 8 - Tel. 801.1900

Nasce un nuovo mercato servirà diecimila abitanti a San Gallo

Entro la fine di maggio - Funzionerà il lunedì mattina in via Pavia e via Mincio
Trenta bancarelle venti di generi alimentari - Servirà a calmierare I prezzi

Nuovo mercato rionale, a Settimo, entro la fine di maggio. E' per i diecimila abitanti del quartiere San Gallo-via Milano. Funzionerà il lunedì mattina, in via Pavia e in via Mincio, a poche centinaia di metri dal cimitero. Ci saranno una trentina di bancarelle, di cui venti di generi alimentari, che saranno sistemate in via Pavia; gli altri generi troveranno posto in via Mincio.

Con il nuovo mercato, il Comune completa l'istituzione di punti di vendita in tutti i quattro i quartieri. Entro l'autunno, sempre nella zona di via Milano, dovrebbe entrare in funzione un supermercato di generi alimentari e di abbigliamento. Anche questa iniziativa è del Comune, che ha già espropriato l'area e poi ne affiderà la costruzione a privati, con i quali stipulerà una convenzione per la vendita dei prodotti a prezzi controllati, più o meno come avviene, da un paio di mesi, al centro commerciale di via Cena, al Borgo Provinciale, realizzata dal Comune con il contributo della Regione.

Prosegue così la politica del Comune di contenimento dei prezzi per i generi di prima necessità. L'assessore al commercio, Rossello Arrotini, è anche deciso a portare avanti, pur tra molte difficoltà e resistenze da parte degli ambulanti, la realizzazione dei mercati nell'interesse principale dei consumatori.

Applicando una disposizione di un anno fa della Regione, al mercato del Borgo Nuovo le bancarelle di generi simili sono state raggruppate *«per favorire il consumatore nel confronto dei prezzi e nel crescere della spinta alla specializzazione da parte dei commercianti»*. La novità non è gradita agli ambulanti, che il mese scorso hanno scioperato per un giorno, inscenando una dimostrazione di protesta davanti al municipio.

Ora si è giunti anche alla nuova disposizione delle bancarelle, che è provvisoria e durerà un mese, fino alla fine di aprile. Poi si valuteranno i risultati. Per il nuovo mercato del quartiere San Gallo, l'assessore non ha ancora deciso se applicare lo stesso principio in vigore al Borgo Nuovo.

LA TORRE MEDIOEVALE DI [illegible] LA PIAZZA V. VENETO

Concorso di poesia in lingua piemontese

Organizzato dalla «Famija Setimeisa»

La «*Famija Setimeisa*» indice il decimo concorso di poesia in lingua piemontese, al quale possono partecipare tutti i poeti con scritti in lingua piemontese classica che nei dialetti locali, nonché nelle lingue e parlate locali presenti in Piemonte; queste, però, con traduzione in piemontese classico o italiano a fronte.

Le sezioni del concorso sono: 1) tema libero in versi classici; 2) tema libero in versi liberi; 3) feste e tradizioni popolari dei comuni piemontesi, in versi classici; 4) feste e tradizioni popolari dei comuni piemontesi, in versi liberi.

Gli elaborati, in cinque copie, con l'indicazione del cognome e nome dell'autore, indirizzo, numero di telefono e sezione del concorso, dovranno pervenire entro il 15 giugno e dovranno essere indirizzati «*Decimo concorso di poesia piemontese, casella postale 60, Settimo*» per raccomandata con ricevuta di ritorno.

Agenzia Immobiliare
COMPRA - VENDITA
AMMINISTRAZIONI
STABILI
MASTROIENI
Rag. C.
SETTIMO
Via Rosselli n. 8
Tel. 011
800.8651 / 800.8692

ISPES
SPURGO POZZI e
DISOTTURAZIONE
FOGNATURE
con «Canal jet»
Trasporto
fanghi e liquami industriali
SETTIMO
Via Rio Fracasso n. 21
Tel. (011) 801.0159 / 800.4121

INFORMITALIA
ISTITUTO NAZIONALE INFORMAZIONI
Controlli, indagini, infedeltà
Esito assicurato
Telefoni 511.024 - 538.662
Corso Vittorio Emanuele, 107

Cernusco s.p.a.
PRODOTTI PER RISCALDAMENTO
Uffici e deposito:
Via Rantano, 9 - SETTIMO TORINESE
Tel. (011) 8010066 / 4 linee con ricerca automatica
COMMISSIONARIO
ESSO RED
ESSO DOMESTIC
LUBRIFICANTI
GESTIONE RISCALDAMENTI
SERVIZIO ASSISTENZA TECNICA
ESSO CASA
IL SERVIZIO DI RISCALDAMENTO

Luisa Sport
Tutto per la pesca
lo sci e il tennis
Abbigliamento sportivo
Via Asti
numero 16
Settimo
Torinese
Presente Mostra Mercato Ed. '82

PARATI
VERNELLI
direttamente
dalla fabbrica
Tutto per il
«Fai da Te»
10036 Settimo Torinese
V. Torino n. 48
Tel. 011 800.3923
Colori - Vernici
Cornici - Quadri
Presente alla Mostra Mercato di Settimo Ediz. '82

ULTIMISSIME SULL'AUTOMOBILE

RIVALUTIAMO IL TUO USATISSIMO

MINIMO

700.000

LIRE

SE ACQUISTI UNA NUOVA PEUGEOT O TALBOT.

PIU'

FINANZIAMENTO TOTALE DELLA RIMANENZA

PIU'

RATEIZZAZIONE FINO A 42 MENSILITA'

PIU'

NESSUN PAGAMENTO PRIMA DELLE VACANZE, LA PRIMA RATA SOLO DAL 1° SETTEMBRE.

Rivalutiamo il tuo usatissimo minimo 700.000 lire. Non importano l'età e la condizione: è sufficiente che sia circolante, regolarmente intestato a tuo nome da almeno tre mesi, libero da vincoli.

Valutiamo infatti il tuo usatissimo minimo minimo 700.000 lire se acquisterai una nuova Peugeot [redacted] una nuova Talbot tra i veicoli disponibili presso i Concessionari.

E non è tutto. Acquistando una nuova Peugeot o Talbot dal 16 al 26 Aprile, puoi avere queste eccezionali condizioni dalla **P.S.A. Finanziaria Italia S.p.A.:**
- Finanziamento totale dell'autoveicolo nuovo, dedotte le almeno 700.000 lire del tuo usato (con riserva di accettazione da parte della P.S.A. Finanziaria),
- in più: rateizzazione fino a 42 mensilità,
- in più: puoi andare in vacanza senza problemi: inizierai [redacted] pagare [redacted] prima rata solamente dal 1° settembre '82.

Non lasciarti sfuggire questa occasione irripetibile.

DAL 16 AL 26 APRILE

PRESSO I CONCESSIONARI DELLA "PEUGEOT TALBOT."

PEUGEOT TALBOT

OROSCOPO OGGI

[redacted] Girardo

ARIETE (21 marzo - 20 aprile)
Per i [redacted] segno la giornata si presenta completamente favorevole, [redacted] prattutto nel lavoro potranno avere i maggiori riconoscimenti. Alcuni otterranno la [redacted] ambita promozione ad [redacted] professionale superiore. [redacted] luzioni [redacted] anche per quanto riguarda i problemi finanziari.

[redacted] (21 aprile - 21 maggio)
[redacted] vi favoriranno in [redacted]: nel lavo[redacted] in cui [redacted] modo di proporre iniziative personali che riscontreranno un discreto [redacted]. [redacted] in cui potrete appianare un [redacted]. Negli [redacted] dove riuscirete finalmente a trovare [redacted] opportuno compromesso.

GEMELLI [redacted] maggio - 21 giugno)
Discretamente favorita nel complesso la vita affettiva: anche le persone [redacted] molto tempo in contrasto riusciranno finalmente a trovare un piano di incontro ed a guardare [redacted] maggiore serenità [redacted] futuro. Negli affari un [redacted] inaspettato vi riempirà di fiducia in voi [redacted].

[redacted] (22 giugno - 22 luglio)
Giornata pericolosa: siate [redacted] e cer[redacted] di valutare più [redacted] le proposte che vi [redacted] sia in affari che nel lavoro. In [redacted] sorgeranno difficoltà a [redacted] di [redacted] fatto passato che, nonostante tutto, tor[redacted] a turbare ancora la vostra serenità attuale.

[redacted] (23 luglio - 22 agosto)
Giornata ottima [redacted] ogni punto [redacted] vista. Una soluzione di lavoro che vi [redacted] portato il massimo dell'interesse [redacted] nella quale non speravate più si [redacted] nonostante tutto. [redacted] incontro vi [redacted] entusiasmo e di simpatia: trascorrerete [redacted] felici in dolce intimità.

VERGINE (23 agosto - 22 sett.)
Il lavoro, soprattutto, segnerà il [redacted] a dispetto di illusioni che potrete [redacted] inizio giornata. Sappiate che ogni cosa si risolverà ma è necessaria da parte vostra prudenza [redacted] parole. In amore vi consolerete di [redacted] difficoltà e rip[redacted] maggior vigore.

LA TORINESE
Classe - Convenienza
Cortesia
V.A. Doria 8 - Tel. 510.938
PROFUMI

[redacted] (23 sett. - 22 ott.)
Tensione dovuta ad interessi, cercate di mantenere la calma perché solo così riuscirete ad attutire al massimo gli effetti negativi di [redacted] contrasto con soci in affari. [redacted] difficoltà [redacted] nel [redacted] ma cercate di essere maggiormente affettuosi nonostante tutto.

SCORPIONE (23 ott. - 22 nov.)
Giornata favorevole [redacted] ogni punto di [redacted]. Soprattutto nel lavoro [redacted] modo di raccogliere qualche [redacted] ne grazie soprattutto all'appoggio [redacted]. Negli [redacted] soddi[redacted] e [redacted]ccessi. Viaggio di lavoro per alcuni nati che si rivelerà importante per un nuovo giro di clienti.

[redacted] (23 nov. - 21 dic.)
Contrasti nel complesso [redacted] il lavoro [redacted] i sentimenti: siate [redacted] prendere decisioni e siate prudenti [redacted] dare giudizi [redacted] ottimisti nei confronti [redacted]. Le persone coniugate, in modo [redacted] re, [redacted] periodo deli[redacted].

CAPRICORNO (22 dic. - 20 genn.)
Favoriti [redacted] che le questioni [redacted] in cui riuscirete ad ottenere l'appoggio di persone realmente importanti nel [redacted]. [redacted] promessa [redacted] nuova conoscenza. Favoriti i [redacted] piacere e quelli di lavoro. I giovanissimi faranno [redacted] entusiasmante.

ACQUARIO (21 genn. - 18 febbr.)
[redacted] mutamenti in meglio soprattutto [redacted] quanto [redacted] il lavoro e [redacted] relazioni [redacted] interessi. [redacted] di reagire a possibili forme [redacted] poiché la giornata è favorevole a conclusioni particolarmente positive. In amore fortuna a nuovi interessi.

PESCI (19 febbraio - 20 marzo)
La giornata si preannuncia irta di [redacted] e di impedimenti. Difficilmente riu[redacted] nell'ambito della giornata, a portare [redacted] termine le vostre iniziative. [redacted] non [redacted] impedirà, comunque, di portare [redacted] i vostri progetti. Favorito l'amore in cui troverete comprensione e appagamento.

KOKY

NILUS

Lettere dei lettori

Le etichette sugli alimentari

Il 31 [redacted] 1982 non è [redacted] la [redacted] che impone l'applicazione [redacted] etichette «oneste» [redacted] prodotti alimentari confezionati: è scattata invece [redacted] nuova beffa per i consumatori italiani.

Il meccanismo legislativo che si diverte a prendere in giro gli italiani [redacted] sempre quello: nel 1962 il Parlamento approva la legge [redacted] nuove etichette, [redacted] impiega 18 [redacted] a [redacted] il regolamento di [redacted]cuzione, senza [redacted] legge non può entrare in vig[redacted]. [redacted] regolamento, emanato nel marzo [redacted] fissava [redacted] termine per l'applicazione delle nuove [redacted] il 14 [redacted]bre 1981. [redacted] il governo era intervenuto un mese prima [redacted] decreto che prorogava tale termine «sine die», [redacted] attesa di recepire ulteriori direttive della Cee in [redacted]. Tuttavia, [redacted] un decreto-legge del 24 ottobre 1981 [redacted] modificava il precedente, fissava come nuovo termine «improrogabile» il 31 marzo 1982.

[redacted] esiste in Italia qualcosa che [redacted] sia prorogabile? Non [redacted] stato [redacted] decreto convertito in legge, [redacted] un altro decreto-legge approvato in modo semiclandestino [redacted] pubblicato l'8 febbraio scorso sulla «Gazzetta [redacted]», bollettino notoriamente letto dalla stragrande maggioranza degli italiani, il governo ha prorogato nuovamente il ter[redacted] facendolo slittare «comunque [redacted] il 30 giugno 1982», usando cioè [redacted] formula adottata per la data del 31 marzo scorso.

Il lato umoristico [redacted] vicenda è dato dal [redacted] che il nuovo decreto-legge, che rinvia [redacted] altri [redacted] mesi l'adozione delle nuove etichette, si richiama espressamente «alla necessità [redacted] all'urgenza di provvedere in materia [redacted] adeguamento [redacted] disposizioni comunitarie delle normative [redacted] concernente l'etichet[redacted] prodotti alimentari destinati [redacted] consumo finale».

Il nuovo appuntamento [redacted] tutti i consumatori italiani con le etichette [redacted] è fissato quindi [redacted] il [redacted] giugno 1982. Ma [redacted] questo punto, dopo vent'anni di attesa, [redacted] rinvii, di frodi, truffe e sofisticazioni, chi ci crede più?

Lettera firmata

Tra America e Afghanistan

Il nostro bravo Presidente [redacted] imposto, anche stavolta, [redacted] America anche grazie alla [redacted] naturale simpatia e spontaneità. Importantissima [redacted] simpatia personale! E, a quanto [redacted] l'ha apprezzata anche il presidente Reagan; come pure il bacio [redacted] alla bandiera americana. [redacted]nissimo! [redacted] Pertini è di quelli che si ricordano di quando [redacted] americani [redacted] liberarono dal nazi-fascismo, della fame e dal comunismo [redacted]linista. Invece, avete mai notato come sono antipatici, anzi, ghignosi (l'aggettivo bolognese rende di più l'idea) [redacted] anti-americani? Lo siano [redacted] «ideologia», [redacted] per servilismo pro-sovietico, [redacted] conformismo.

Molto [redacted] l'accenno del Presidente alle matrici straniere [redacted] terrorismo; benissimo, poi, il pubblico plauso agli eroici resistenti afgani contro l'aggressione sovietica. Però, [redacted] questo proposito, che mai dirà il [redacted] indipendente (?) di sinistra Nino Pasti, il quale, pochi giorni [redacted], [redacted] Tv, affermò che l'Afganistan aveva ricevuto l'«aiuto fraterno» sovietico contro [redacted] minaccia di un colpo di [redacted] organizzato dalla Cia?

Unico commento all'affermazione dell'illustre parlamentare indipendente (?) [redacted] sinistra, un vecchio motto: «Se credete questa, ve ne racconto un'altra».

C. E., Torino

GALLERIE E [redacted]

[redacted]DO (via Chiomonte 3 - tel. 331.764): oggi [redacted] 10 alle 12 e dalle 20,30 alle 22,30 collettiva Tre illustratori: Fabio Sodi, Anna Clari, Antonio Mascia.
ARTE CLUB (Grottero 3): S. Lobalzo.
ARTECENTRO - QUAGLINO: Nocerino.
ARTE 121 (Nizza 121): In permanenza maestri [redacted], Aimone, Avondo, Cavalieri, Dellesni, Follini, Lupo, Reycend, Tavernier.
DORIA: tutta co[redacted].
EMMEDUE (c. Re Umberto 10): Mingola.
[redacted]**FICA 18** (c. Casale 307, t. 890.048): Emilio Greco. 15,30-19,30.
GALLERIA DELLA CASSIOPEA (v. Cavour 8): «La donna» di Rina La Gioia.
GALLERIA OTTINI (v. M. Vittoria 45, tel. 831.013): J. Royo arazzi, scultura.
IDEOGRAMMA (De Gasperi 35): Almerico Tomaselli.
LA CONCHIGLIA: Corrado Goffi.
L'ARIETE (via Bava 4, tel. 832.075): opere di maestri figurativi.
L'ARIETE - Chivasso: I. Berardo.
MAGIMAWA: personale Akos D. Hamza 80 dipinti.
PORTICI (885.476): Marchi. 15,30-19,30.
SALONE DELL'ACCADEMIA ALBERTINA (via Accademia Albertina 6): «Gaudenzio Ferrari e la sua scuola. I cartoni cinquecenteschi dell'Accademia [redacted]bertina». Mostra promossa e organizzata [redacted] alla Cultura della Regione Piemonte e della Provincia [redacted] Torino e dell'Accademia [redacted] Belle [redacted] Torino, [redacted] marzo-9 maggio 1982. Ingresso [redacted] di apertura 9-12; 15-19. Tutti i giorni, [redacted] lunedì.
[redacted] (M. Vittoria 18): Grafica autori contemporanei.

ASSOCIAZIONE PIEMONTESE GALLERIE ARTE [redacted]

ACCADEMIA: Alfredo Beltrame.
A.I.C. (877.857): Egle Gay inaug. ore 18.
BERMAN: Omaggio ad Ani[redacted] nel centenario [redacted] morte, disegni, acquerelli, litografie.
CAVOUR - [redacted] «Torino [redacted] suo volto».
CITTADELLA: Piero Ducato.
[redacted] Carluccio», fotografie.
GIBSI (p. Solferino 2): personalità dell'arte contemporanea olii e grafica.
IL DAVIDE (tel. 325.058): A. Gentile.
NARCISO: Arte primitiva: Africa Nera, Indonesia, Melanesia.
LA[redacted]**E - Arti:** L. Verdiani.
LA GIOSTRA - Asti: Guglielminetti.
LA BUSSOLA (via Po, 9): «25 anni».
LE IMMAGINI (della Rocca 3): Paulucci.
PIRRA (corso Ca[redacted] 12 - tel. 877.344): René Thomsen.
PI[redacted] (Lungopò Cadorna 1, tel. 877.810): [redacted] ceramiche di Garelli.
[redacted] **GIORS:** G. Arras, C. Fassio.
[redacted] (via S. Agostino 5, tel. 535.983): maestri '800 e [redacted].
VIOTTI: Giancarlo Senelli.

MUSEO DELLA MAR[redacted] (via S. Teresa 5): ore 10-12; 15-18.
MUSEO NAZIONALE DEL CINEMA (Palazzo Chiablese): film da [redacted], [redacted] 16 e 21,15 [redacted] **Zapata** di Elia Kazan con Marlon Brando, [redacted] Peters, Anthony Quinn (Stati Uniti 1952, minuti 110).

RITROVI

AL[redacted] (str. Cavoretto 2): 21.
[redacted] 21 danze.
[redacted] **ARTI:** ore 15,30-21 ingresso libero.
CLUB 84: ore 21 danze.
DU PARC: ore 21 Rocky e Raffaele.
EDEN: ore 21 Roby e i Gentlemen.
FARO: ore 21 I Lords.
GARDEN: domani ore 21 Galà dell'eleganza con il pelouse che si chiama Quà Quà Quà.
LA PERLA: ore 15,30-21 danze.
LE ROI: stasera ore 21 Bal Musette.
ODEON: 15,30-21 La Nuova Riforma.
PRINCIPE: ore 15,30 Danze; ore 21 Nuc[redacted] Nicosia.
TROCADERO: ore 21 [redacted] Arcani.

[redacted]**LET - GI**[redacted] - [redacted] 22 orchestra T.N.T.
LA [redacted] (S. Tommaso 16, t. 545.207).
MINICABARET (tel. 513.660).
[redacted] **GIORGIO** - [redacted] Danze: orchestra Dino Novara.
[redacted]**HAKER PIANO BAR** (via C. [redacted] 3, t. 532.492): Luciano, Krystyna, Gallino.
SHAKER DISCOTECA: (C. Battisti 3).

CINEMATOGRAFI

FUORI CITTA'

AVIGLIANA
CORSO: Il porno viziato. Viet. 18.
BORGARO
ROYAL: [redacted] parte [redacted]. Viet. 18.
[redacted]
LUX: Candido [redacted] Viet. 18.
MARGHERITA: Borotalco. Non viet.
CIRIE'
[redacted] signora [redacted] porta ac[redacted].
ITALIA: Prima che sia troppo presto di e con Enzo [redacted] Caro, [redacted] Di Lazzaro, techn. Non viet.
NUOVO: [redacted] di A. Chri[redacted], con P. Ustinov, J. Birkin, J. Mason. Col. Non viet.
CHIVASSO
NUOVO MODERNO: Paradiso.
CUORGNE'
PERONA: Buddy - Buddy.
MARGHERITA: Diritto di cronaca.
LANZO
CATALANO: Mannaia.
LEINI'
AMBRA: Macabro.
MONCALIERI
ITALIA: La mano violenta del karatè. Non viet.
NICHELINO
[redacted] I fichissimi, D. Abatantuono, J. Calà.
PINEROLO
HOLLYWOOD: Conan il barbaro.
NUOVO: Gasato, sballato, completamente fuso.
ITALIA: Chiamate 6969.
PRIM[redacted] The Blues Brothers.
RITZ: Momenti di gloria.
[redacted]
SAN GIORGIO: L'uomo [redacted] confine.
SESTRIERE
[redacted] La caduta degli angeli ribelli.
SETTIMO
[redacted] Bolero.
SUSA
CENISIO: [redacted] cactus.
[redacted]
[redacted] Chiedo [redacted].
[redacted]
[redacted] Il professionista.

E ADESSO C'E' ANCHE IL FUORISTRADA FIRMATO

IL FUORISTRADA ■ CON MOTORE PEUGEOT DIESEL

Confortevole e sempre meno spartano, il fuoristrada ■ nuovi consensi al Salone ■ Torino. Interni grezzi, strumentazioni ridotte ai minimi termini, sedili rigidi sono solo ■ ricordo, appartengono ■ un passato di pionieri del settore. Il fuoristrada degli Anni Ottanta si avvicina sempre di più alla berlina ■ uso comune, con tutti i confort che contraddistinguono le auto adibite all'impiego giornaliero.

Il «boom» ■ questi veicoli è in pieno sviluppo in Italia ma ■ non ha raggiunto l'apice. Infatti la grande versatilità d'uso, la robustezza ■ la durata di questi mezzi, sono spesso messe da parte di fronte al prezzo ancora molto elevato. Belle, comode, ■ costose: per ■ i fuoristrada restano una realtà per pochi ■ un sogno per molti: comunque il fatto che tutte le case stiano lavorando per miglio■ il prodotto, dimostra che tutto sommato il mercato «tira».

Al Salone di Torino costruttori italiani e stranieri si presentano con quei modelli che hanno trovato largo consenso tra gli automobilisti, e con qualche novità interessante. In generale tutti hanno cercato di perfezionare ■ loro produzione anche solo in minimi particolari, nel tentativo di offrire alla clientela un prodotto sempre più raffinato.

Dato per scontato che ormai i fuoristrada vengono usati indipendentemente dal tipo di strada che si percorre ogni giorno (quanti ne vediamo ingorgati nel traffico cittadino) bisogna comunque distinguere la classica jeep dal mezzo che sta a metà strada tra l'auto di lusso e quella per fare ■ su quattro ruote.

Anche le case che tradizionalmente avevano una produzione ■ veicoli prettamente da fuoristrada, ora si orientano verso altri che, pur mantenendo ■ ben note prestazioni «tutto terreno», possano essere all'altezza di un ■ convenzionale, sia ■ punto di vista estetico che della comodità. Ecco ■ per esempio la Toyota Land Cruiser Station Wagon, con l'estetica ■ una vettura da turismo, un interno comodo ■ spazioso, una vasta scelta di motori sia diesel che ■ benzina. Con un motore diesel di 3980 cc, ■ nuova Station Wagon G diventa novità assoluta per ■ Salone torinese. Oltre ■ milioni il ■ prezzo.

Sempre nel campo ■ questi veicoli superconfort, ■ la Land Rover «88» prodotta in «limited edition» ossia in pochi esemplari numerati. In Italia ce ne sono 200. Tre porte, sette posti, ■ di cilindrata, ■ Land Rover è migliorata internamente e offre maggior confort. La velocità ■ massima tocca i 110 chilometri l'ora; ■ prezzo 20.905.000 Iva compresa.

Grande novità la prestigiosa Range Rover nella nuova versione a quattro porte. Versatile, potente, confortevole, la Range resta una delle più sofisticate vetture esistenti ■ mondo. Su strada costa 28.561.000.

Anche ■ settore carrozzieri offre veicoli che, ■ proprio non possono considerarsi dei veri fuoristrada, comunque possono essere catalogati tra le auto adibite al tempo libero, alle gite in campagna. Savio presenta una simpatica versione della Panda ■ e 45. Invariata la parte meccanica, la Panda cambia vestito, diventa più rustica senza perdere nessuna delle sue caratteristiche di robustezza ed affidabilità. Prezzo orientativo sui 7 milioni ■ mezzo.

■ segnalare infine la Peugeot Banda■ un diesel di 2304 cc, che presenta una particolare elaborazione costituita da una parte sopraelevata fissata con ganci alla carrozzeria base, che può essere adibita a trasporto persone, ad ambulanza oppure al soccorso alpino. Circa ■ milioni il prezzo, ■ quali vanno aggiunti altri tre milioni per l'elaborazione desiderata.

Fabio Vergnano

Se ami farti la parte del leone, eccoti servito.

504 Pick-up
Motore Diesel di 1948 cc
Velocità max 115 km/h
Portata utile kg 1150
Anche in versione benzina
Motore Diesel di 2304 cc
Velocità max 129 km/h
Portata utile kg 1205
In versione 4x4 trazione integrale
Da L. 8.987.826*

305 Service
Motore Diesel di 1548 cc
Velocità max 135 km/h
Portata utile kg 390.
Da L. 9.347.826*

J9
Motore Diesel di 2304 cc
Velocità max 103 km/h
Portata utile kg 1650
Anche in ■ benzina
Da L. 12.570.434*

Finanziamenti diretti P.S.A. Finanziaria S.p.A. 42 mesi anche senza cambiali. Condizioni speciali di vendita ai possessori di autoveicoli.
* Trasporto compreso IVA 19% esclusa
Dai Concessionari della Peugeot Talbot.

PEUGEOT
veicoli commerciali
Per lavorare con trasporto.

LEONE
AUTOMERCATO
per sostituire o acquistare un'auto nuova o usata
Tel. 011/606.0271 - C. Trieste

Torino fuoristrada
Concessionaria esclusiva per To ■ provincia
DAIHATSU TAFT
Officina autorizzata FIAT
Restauro veicoli militari d'epoca

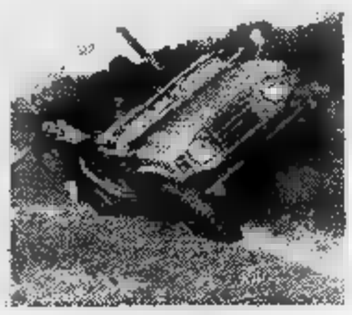

Veicoli fuoristrada nuovi ■ usati di tutte le marche

Torino Fuoristrada
Moncalieri
Via Villafranca 3
Tel. 643.444

7 MOTIVI IN PIÙ PER SCEGLIERE AUTOFRANCIA
Sistema Usato Sicuro
consegna in 2 ore
pagamento in 36 mesi
piccolissimi anticipi
* valido per le vetture con disponibilità immediata

ANCORA PER POCHI GIORNI AI VECCHI PREZZI*

SCOPRILI PRESSO
concessionaria FIAT
AUTOFRANCIA
C.SO FRANCIA 341 TEL.712974
C.SO TRAPANI 116 TEL.339018
sabato aperto tutto il giorno

DI MODA L'ANFIBIO (FA DI TUTTO ED E' DIVERTENTE)

L'ANFIBIO PONCIN:

Progettata [illegible] autentico fuoristrada ma poi affermatasi per i più svariati usi, la Campagnola della Fiat nelle versioni diesel e benzina conferma la [illegible] validità consolidata da anni [illegible] collaudi [illegible] di successi decretati da quanti amano il fuoristrada. Versatile, adatta al traffico cittadino come ai più impervi percorsi di montagna, la Campagnola è offerta in ben otto versioni tutte con cambio a [illegible] marce (10 con le ridotte), servofreno e servosterzo [illegible] (quest'ultimo solo sulla versione diesel).

Altra casa di consolidata esperienza la Mercedes presenta una vasta gamma [illegible] fuoristrada in grado di rispondere ad ogni esigenza, unendo prestazioni brillanti a confort. Con una potenza che va dai 72 cv del modello 240 GD ai 156 del 280 GE (quest'ultimo in grado di toccare i [illegible] chilometri orari) la Mercedes ripropone quindi anche [illegible] questa 52ª edizione del Salone automobilistico tutta la sua gamma [illegible] adatti ad ogni terreno, «che — come [illegible] scrisse la stessa casa tedesca — sono stati collaudati su percorsi dove mai nessuno oserebbe avventurarsi».

Equipaggiato [illegible] motore Peugeot diesel (2304 cc, 66,5 cv) ecco l'UMM, fuoristrada francese prodotto su licenza in Portogallo. E' un'altra novità assoluta per Torino, [illegible] per l'Italia [illegible] previsto nei tipi torpedo a due porte [illegible] hard-top [illegible] tre porte. Sempre nel terzo padiglione trova spazio la Peking jeep con motore di 2445 cc, fuoristrada analogo [illegible] modello in dotazione all'esercito cinese.

Presente in forze anche la Jeep con la nuova [illegible] [illegible] equipaggiabile a richiesta anche con cambio [illegible] [illegible] marce. La casa [illegible] non presenta modelli di nuova produzione ma ripropone quelli già collaudati [illegible] apprezzati anche in Italia. Presto la gamma verrà allargata con un modello [illegible] lusso [illegible] jeep GJ-7 limited, disegnato per piacere a quanti desiderano rifiniture [illegible] lusso in un'utilitaria con quattro ruote motrici accoppiata ad un risparmio di carburante.

Piccola [illegible] graziosa ritorna [illegible] Torino la Mini-Moke, vetturetta per i giovani. Con una cilindrata [illegible] [illegible] [illegible] [illegible] piccolo fuoristrada che si comporta bene sui percorsi accidentati, ma non rifiuta il caotico traffico cittadino. Sette milioni e [illegible] il [illegible] prezzo Iva esclusa.

Infine un veicolo dai mille usi. L'anfibio Leopard [illegible] sei o otto ruote. Sulle nevi o in mezzo ad un fiume, Leopard supera pendenze del 100 per cento in arrampicata frontale [illegible] del 70 [illegible] laterale. Con le sue ruote tutte motrici [illegible] tutte sempre in presa, consente una mobilità assoluta nelle più differenti condizioni [illegible] impiego.

Altro veicolo fuoristrada anfibio quello presentato dalla Poncin. L'Allover VP 2000 con motore di [illegible] [illegible] è presente come novità al Salone torinese. Presto sarà importato anche in Italia. f. v.

COMPRA E VAI...

[illegible] occasione del Salone torinese, la Lancia propone un'iniziativa destinata ad [illegible] sicuro successo. Tutti coloro che acquisteranno [illegible] vettura [illegible] [illegible] il periodo del Salone, potranno assistere gratuitamente ad [illegible] delle quattro prove rally o quattro [illegible] endurance a scelta in cui sarà impegnata la casa torinese da maggio fino a novembre. [illegible] base [illegible] [illegible] accordo stipulato con Alitalia [illegible] Ventana, la Lancia [illegible] [illegible] suoi clienti [illegible] soggiorno di quattro giorni (partenza compresa) nelle località [illegible] cui saranno impegnate le proprie auto.

I [illegible] giorni di soggiorno saranno così suddivisi: una prima giornata riservata ad una gita organizzata, [illegible] seconda [illegible] disposizione del cliente [illegible] una terza da trascorrere [illegible] circuito [illegible] sulle strade del rally.

CENTODODICI
A112
SPECIALISSIME

I VINCITORI DEL CONCORSO
PIÙ FORTUNATO DELL'ANNO DAL 15 AL 31 MARZO.

[illegible] - Napoli
Concessionaria AGRIAUTO di Napoli
ZANCHETTA Tiziana - Conegliano V. (TV)
Conc. DEL PIO di Conegliano V. (TV)
MONTANARI Ilaria - Gorizia
Concessionaria SCAI di Gorizia
MAGGI Fiorella - Brescia
Concessionaria LINCIARAUTO di Brescia
MASSACCESI Paola - Imola
Concessionaria RENA di Rimini
MILAZZO Francesco - Rimini
Concessionaria ITALAM di Roma
MERLI Maria Grazia - Nova C. Giarola (TO)
Concessionaria AQUILEGIA di Torino
PERGOLATO Margherita - Treviso
Concessionaria BIANCO di Torino
FOSSAT Mario - S. Germano Chisone (TO)
Concess. DAC AUTO di Pinerolo (TO)
ZANETTI Serena - Santa S. Giovanni (MC)
Conc. LORICO MOTORS di Santa Maria (MC)
POLINORI Augusto - Spoleto (PG)
Concessionaria DE PO di Perugia (PG)
DE GIORGI Apollonia - Brindisi
Concess. PATI & ANDRIANI di Brindisi
DE CHIARA Patrizia - Melfi (TO)
Concessionaria SVAT di Torino
WONG KIN TAI - C. S. Martino (PD)
Concessionaria BONZO di Padova
DALL'ANNESE Sabrina - Gambellara (VI)
Conc. AUTELIO di Campodarsego
PELLEGRINO Stefano - Capua
Concessionaria BARCAR di Milano
BORDELLI e MAZZOCCHI - Ospedaletto (CR)
Concessionaria AUTOSEI di Lodi (MI)
MORRO Don Elio - Fr. Seggio di Taio (TN)
Conc. TRENTINAUTO - Cavareno (TN)
PRATTINI Claudia - Livorno (LI)
Concessionaria MOCAUTO di Milano
GRANDI Gianmarco - Concessionaria Pieve (MO)
Conc. GIOVANELLI di Sassuolo (MO)
ANTOLINI Laura - Rimini (FO)
Concess. GUIDOTTI di Sestriere (TO)
MONTORSI Arrigo - Casalmaggiore (MN)
Conc. GIOVANELLI di Sassuolo (MO)
FUSSA Maria Teresa - Sassari
Concessionaria RIVA di Sassari
MULTARI Giuseppe - Pompeiana (IM)
Concess. GUIDOTTI di Sestriere (TO)
TRAINA Vincenzo - Palermo
Conc. PIANTOSA AUTO di Palermo
NARDINI Costantino - Roma
Concessionaria ROSATI AUTO di Roma
MANNELLONE Wilfredo - Terracina (LT)
Concessionaria AUTO 82 di Modena
NARDETTI Leonardo - Ancona
Concessionaria G.E. di Ancona
ARMANNI Giancarlo - Castelnovo (CR)
Concessionaria BONI di Cremona
MAGISTRIS Luca - S. Maria Maggiore (NO)
Concess. OSSOLCAR di Domodossola (NO)
BARTOLAMMELLI Luca - Teramo (TE)
Concessionaria BASI di Brescia
SALVETTI Anna - San Marcello Pistoiese (PT)
Conc. PORRETANA di Porretta (BL)
CUBEDDU Alessandro - Sassari (SS)
Concess. COLLEDIANO di Cagliari
OGGIONI Adele - Milano
Concessionaria MOCAUTO di Milano
PRETE Rino - Barletta (BA)
Concessionaria PASTORE di Lecce
POLANI Lucia - Montalenghe (TO)
Concessionaria SVAO di Cantiù
BAZZANA Diego - S. Mauro Torinese (TO)
Concessionaria DRAGO di Chieri (TO)
CATTANEO Maria - Lecco (CO)
Conc. GARAGE CENTRALE di Lecco (CO)
FORTUNATO Tommaso - Marsala (TP)
Concess. MARINO di Sala Comacina (CO)
CLANCHERINI Elga - Città Sant'Angelo (PE)
Conc. LIDOCAR di Lido di Camaiore (LU)
PIRAS Fedele - Villasor (CA)
Concess. CASTLAVALLERI di Cagliari
LAMPIASO Annibale - Carnagione (VA)
Concessionaria BENSI di Venezia (VE)
MARIOGNO Caterina - Monte Rinaldo (AP)
Concess. DORIA MOTORS di Cantalupo
FREDONZAN Pier Paolo - Trieste
Concessionaria PERUCCI di Terni
PELAGLIA Simonetta - Imperia
Concessionaria MAGICAR di Imperia
CAMPION Sonia - Brescia (BS)
Concessionaria FERRAUTO di Savigno
TERZINI Giancarlo - Cesenatico (FO)
Concessionaria CENTROAUTO di Molino (MO)
DI QUATTRO Luigi - Ragusa
Concessionaria CUVER di Ragusa
D'ALFONSO Daniela - Chieti Scalo
Concess. DI LEONARDO di Pescara
GIOVACCHINI Anna Maria - Perugia
Concessionaria C.E.P. di Perugia
DI TULLIO Annamaria - Campobasso
Concessionaria AUTEZZO di Campobasso
MUTTA Luigina - Torino
Concessionaria S.V.A.T. di Torino
SIMONETTI Adriano - Rapallo (GE)
Concessionaria DRAGO di Chiavari (GE)
MARRETTA Francesco - Marsala (TP)
Concess. RIZZO di Mazara del Vallo (TP)
TROVINI Giancarlo - Empoli (FI)
Concessionaria DRAGO di Chiavari (GE)
TITO Vittorio Enrico - Civitavecchia (ROMA)
Conc. GIANMARIA di Civitavecchia (ROMA)
DOLCE Dario - Monfalcone (GO)
Concessionaria BINALTO di Marano (GO)
COSTI Ernesto - Parma
Concessionaria CAMPANINI di Parma
CANESCHI Andrea Mario - Siena
Concessionaria LUSI di Firenze
CAMPION Gino - Grosseto
Concess. AUTOCASTELLO di Lamporecchio
FORNACIARI Maria Paola - Reggio Emilia
Concessionaria BARETTI di Reggio Emilia
LENCI Annamaria - Rimini
Concessionaria DARAGNANI di Rimini
BERGHINI Franco - Carpaneto (PC)
Concess. TAGLIAFERRI di Piacenza
ABEL Paola - Cuneo (CN)
Concessionaria GAUDINO di Torino

A112. DISTRIBUITA DAI CONCESSIONARI LANCIA

INFORMITALIA
ISTITUTO NAZIONALE INFORMAZIONI
Corso Vittorio Emanuele 107 - Tel. 511.024-538.682 - Torino

I NOSTRI PROGRESSI FANNO PROGRESSO.

RIV-SKF
UN'AZIENDA QUADRATA CHE FA GIRARE IL MONDO.

TUTTO TAU TO

Supplemento al n. 99 di Stampa Sera del 22 Aprile 1982

2

Supplemento speciale per il cinquantanovesimo Salone dell'Auto

Torino Esposizioni - al Valentino

(21 aprile - 2 maggio 1982)

STAMPA SERA

Tutte per Pippo Baudo

PER [illegible] del Salone è il [illegible] magico: personaggi [illegible] che [illegible] e che vengono, giornalisti, gente di spettacolo. Magari [illegible] l'occasione [illegible] notare, [illegible] Tv private e spiccare il grande [illegible] Una delle bellissime, tutta in [illegible] vestita, [illegible] occhi, verde persino le [illegible] unghie, tenta [illegible] raggiungere Pippo Baudo, circondato dai cacciatori d'autografi. Pippo [illegible] il tocco [illegible]ro, conduce [illegible] trasmissione importante, e vallette a «Domenica in» è un traguardo ambito.

Il verde vestitino [illegible] a [illegible] [illegible] [illegible] ru[illegible] degli [illegible] [illegible] Pippo [illegible]e, poi scompare, travolto [illegible] marea, per riemergere, accorto, sempre più lontano dalla [illegible] agognata.

«Pazienza — [illegible] la bellissima, scuotendo i biondi capelli e [illegible] gonnellina di [illegible] raldo —, [illegible] [illegible] volta». In quella, un signore gentile [illegible] alla bellissima, [illegible] le [illegible] un foglio di [illegible] «Mi [illegible] — chiede timi[illegible]» — Io l'ho [illegible] [illegible] Tv privata [illegible] lo farà [illegible] un autografo?». La bellissima sorride, e firma.

Le ragazze in girotondo

SONO due, una bionda e una bruna, elegantemente adagiate sul cofano d'una macchina di gran lusso. Anche loro sono di gran lusso, mannequins, modelle, pin ups che dir si voglia. La gente passa, si ferma. I mariti rimbeccano le mogli che vorrebbero tirarli via: «Aspetta un momento, voglio chiedere se hanno il modello diesel!». Loro, impassibili, sorridono. E girano. Già, girano: l'auto in questione è sistemata su un piano ruotante, così da permettere ai visitatori [illegible] ammirarla in tutta la sua eleganza. E loro ruotano [illegible] [illegible] macchina. Le belle fanciulle, [illegible] [illegible] tanti sguardi maschili, invi[illegible] o criticate da tante visitatrici, fotografate, [illegible] mirate, alla fine [illegible] giornata, terminato il lavoro, [illegible] struccheranno e rientreranno [illegible] casa. Donne [illegible] tutte le altre. A parte, forse, un leggero senso di capogiro.

STAMPA SERA
Michele Tocca
direttore responsabile

Editrice LA [illegible] p.A.
Presidente Giovanni Giovannini
Amministratore Delegato e Direttore Generale Marco Benedetto
Consiglieri Vittorino Chiusano - Luca Cordero di Montezemolo - Umberto Cuttica Carlo Masseroni - Francesco Paolo Mattioli
Sindaci Alfonso Ferraro (presid.) - Luigi Demartini - Giovanni Persiotto

Stabilimento tipografico: Editr. La Stampa S.p.A. - Via Marenco, 32 - 10126 Torino

© 1982 Tutti i diritti riservati LA STAMPA S.p.A.

CERTIFICATO N. 287 DEL 23-12-1981

«CAPSULA» A MISURA D'UOMO

Nella proposta di Giugiaro meno esasperazioni aerodinamiche ma più spazio [illegible] più comfort per i passeggeri - Le alternative al veicolo trasporto-persone

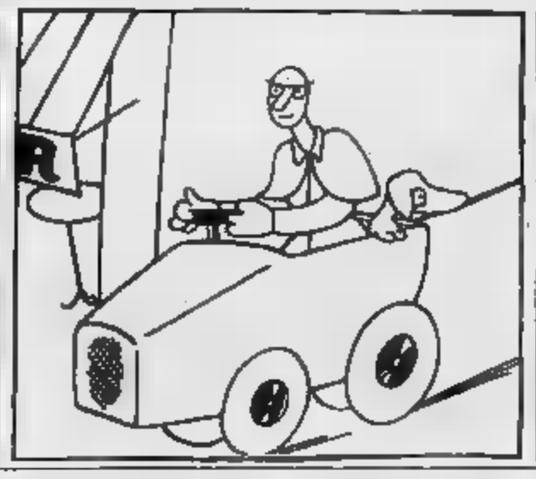

[illegible] SOLUZIONI [illegible] STE DA [illegible] SUL PIANALE DELLA «[illegible] B, «BONAVENTURA» DI STO

[illegible] Vittorio [illegible]

T[illegible] [illegible] di progettare auto basse e allungate, Giugiaro in[illegible] [illegible] accorda. Tutti [illegible] ottenere buoni profili aerodinamici [illegible] Giugiaro sembra preoccuparsi più degli spazi interni, anche [illegible] scapito del CX. Nello [illegible] del Salone ri[illegible] [illegible] carrozzieri, la sua «Capsula» [illegible] un po' una [illegible] sca bianca. Eppure [illegible] [illegible] della vetture che hanno maggiormente impressio[illegible] il [illegible], che [illegible] giorno dell'inaugurazione [illegible] è fermato a lungo [illegible] ammirarla, e molti dei visitatori della rassegna.

La «Capsula» dell'Ital Design apre effettivamente un discorso in parte nuovo in campo automobilistico, una piccola rivoluzione che potrebbe diventare operativa [illegible] qualche Casa [illegible] di attuarne i principi in produzioni [illegible] grande serie. Il concetto [illegible] [illegible] quale [illegible] partito Giugiaro è semplice: tutti i veicoli sono composti da [illegible] parti, ognuna con una [illegible] precisa funzione. Ci sono [illegible] motore, il telaio, la carrozzeria, il serbatoio, il bagagliaio, l'abitacolo [illegible] per i passeggeri.

[illegible] «Capsula» alcuni [illegible] questi elementi, quelli vitali, sono raggruppati. Motore, telaio, serbatoio, organi di trasmissione, bagagliaio sono stati raccolti in un pianale autonomo e autosufficiente. Su questo pianale possono venire installati diversi tipi di carrozzeria con altrettante funzioni: trasporto persone, [illegible] attrezzi, ambulanza, furgone.

L'idea [illegible] molti vantaggi. In primo luogo quello di poter produrre [illegible] [illegible] grande serie, riducendo quindi i [illegible] sti. [illegible] struttura base. Inoltre [illegible] possibile [illegible] diversi tipi di carrozzeria sullo stesso telaio, cambiandoli a seconda delle necessità, [illegible] grandi risparmi soprattutto nel settore dei veicoli speciali.

Per restare all'uso tipica[illegible] [illegible] automobilistico, quello per il trasporto persone, la proposta di Giugiaro [illegible] di ricavare nell'ingombro [illegible] una Fiat [illegible] molto più spazio per i passeggeri. Sistemando il [illegible] bagagliaio nel pianale, oltre l'80 per cento della lunghezza massima del veicolo [illegible] a disposizione di chi [illegible] utilizza. I posti anteriori e quelli posteriori sono ampi [illegible] comodi: la distanza dal pedale dell'acceleratore allo schienale posteriore [illegible] [illegible] 2,15 [illegible] tri, contro il metro e 70 di un'auto media.

Le ampie vetrate, che continuano anche [illegible] di sotto [illegible] linea di cintura dei passeggeri per favorire la visibilità nelle manovre cittadine, alleggeriscono la [illegible] [illegible] di [illegible] veicolo sicuramente inconsueto, ma curato nel design in ogni particolare. La sezione frontale [illegible] molto alta, ma non [illegible] scapito delle qualità aerodinamiche. «*Si possono ottenere buoni CX* — afferma Giugiaro — *anche* [illegible] *veicoli alti, ma* [illegible] *ogni caso la Cap*[illegible] [illegible] *è nata certamente* [illegible] *proposta aerodinamica*».

Nel prototipo presentato [illegible] Salone, [illegible] stato ipotizzato l'utilizzo dei [illegible] «piatto» Alfa Romeo, il che spiega la [illegible] sezione del vano [illegible] riservato [illegible] propulsore. Giugiaro ha già previsto [illegible] possibilità di utilizzare motori a cilindri in linea (quindi [illegible] verticali e non orizzontali [illegible] [illegible] boxer Alfa Romeo) e ha già disegnato una nuova versione [illegible] «Capsula» con [illegible] vano [illegible] arrotondato, che [illegible] raccorda con il parabrezza. Una raffina[illegible]: sul cofano [illegible] stata riportata in sagomatura la forma [illegible] motore sottostante, [illegible] la posizione [illegible] filtro e dei principali organi.

E' forse prematuro dire se questo prototipo avrà [illegible] futuro, anche se Giugiaro si è in fondo limitato a [illegible] rare, con soluzioni drastiche, una tendenza ormai [illegible] tra i principali [illegible] struttori: quella di utilizzare gli stessi organi meccanici su vetture che differiscono invece nella carrozzeria.

PRIMO GIORNO QUANTA GENTE

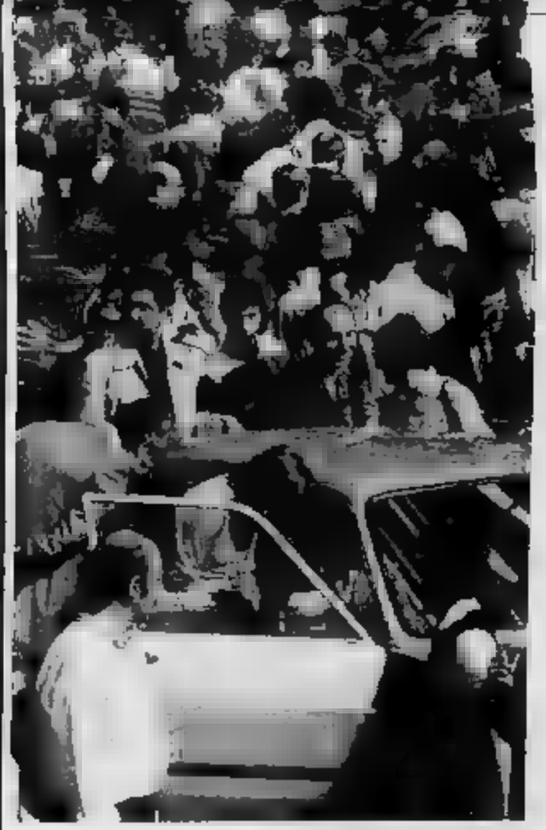

• Migliaia [illegible] [illegible] sin dalle prime [illegible] del pomeriggio, nella prima giornata [illegible] apertura [illegible] [illegible] dell'Automobile. Anche [illegible] per [illegible] momento non è [illegible] possibile una es[illegible] valutazione dei visitatori, [illegible] calcola che almeno [illegible] mila persone abbiano varcato i cancelli di Torino-Esposizioni. Come sempre, il grande afflusso è previsto per sabato e domenica.

• Un consiglio [illegible] [illegible] arriva da fuori città: meglio servirsi [illegible] [illegible] pubblico che tentare di raggiungere in macchina la zona del Salone. I parcheggi — purtroppo — [illegible] [illegible] e trovare un posto è sempre un'impresa disperata.

[illegible] Ricordiamo a q[illegible] proposito che un servizio [illegible] [illegible] tobus-navetta trasporta gratuitamente i visitatori muniti [illegible] regolare biglietto di ingresso dal [illegible]o [illegible] Esposizioni al Valentino [illegible] Palazzo [illegible] Lavoro e viceversa.

Tante firme davanti alla tv

Continuano [illegible] oggi, sino alla conclusione [illegible] Salone, [illegible] incontri tra personaggi dello spettacolo e [illegible] sport allo [illegible] della Fiat. Ieri è toccato ai due gemelli Damiano [illegible] ai cantanti Mal, Christian ed Alfredo Papa.

[illegible] [illegible] programma [illegible] ancor più allettante. [illegible] grande pedana rotante, sistemata al [illegible] [illegible] padiglione, saliranno Renato Pozzetto, [illegible] Fratello, Stella Carnacina e Bertine Osborne. Presenteranno Pippo [illegible] [illegible] Sabina Ciuffini. [illegible] dell'incontro [illegible] [illegible] per [illegible] 16, 16,30. Un'ora di «spettacolo» e poi gli ospiti [illegible] I due presentatori saranno a disposizione del loro [illegible] per domande e autografi.

Anticipiamo il programma di domani:

POZZETTO

STELLO

una cantante famosissima, Milva, [illegible] l'attore Gian Carlo Giannini.

[illegible] [illegible] è successo ieri, i [illegible] pomeriggi saranno ripresi [illegible] telecamere di «Italia 1» [illegible] ritrasmesse in differita: l'incontro [illegible] oggi, domani sera; quello [illegible] domani, sabato [illegible]. Stasera, intanto, va in onda lo show di Christian, Mal [illegible] Alfredo Papa.

OGGI E DOMANI

Italia1 (Antenna Nord)

STELLA CARNACINA

GIANCARLO [illegible]

MA QUANTE AZIENDE PER COSTRUIRE UN'AUTO!

[illegible] Eugenio Ferraris

SI dice Fiat [illegible] si l'automobile. [illegible] [illegible] detto finito e funzionante, pronto [illegible] la consegna al cliente. E spesso non si va oltre, non si «vede» che cosa c'è nell'auto, quante e quali parti [illegible] compongono e — soprattutto — da chi e dove queste parti sono costruite.

Dietro [illegible] macchina intesa nel senso stretto della parola c'è una [illegible] di industrie che [illegible] Fiat raggruppa sotto il nome [illegible] «Componenti». Da cui componentistica, l'insie[illegible] — più o [illegible] nascosto, più o [illegible] «nobile», — che contribuisce [illegible] rendere funzionale un'automobile. Vediamo [illegible] fare una radiografia, fo[illegible] rapida, di queste aziende.

SAVARA — Da quasi un cinquantennio [illegible] marchio Savara [illegible] sinonimo di filtri per impieghi automobilistici. Filtri [illegible] elementi filtranti per aria, olio e combustibile, pur toccando i 15 milioni di pezzi prodotti annualmente, costituiscono solo [illegible] [illegible] merceologici della Savara, che in un [illegible] produce anche 1 milione 900 mila termostati per circuiti di raffreddamento, 1 milione [illegible] mila pompe di alimentazione [illegible] burante ed [illegible] mila rubinetti acqua per gli impianti di riscaldamento delle vetture.

VALENTINI — La gomma [illegible] campo automobilistico. Le sue numerose produzioni infatti trovano nella gomma la loro matrice [illegible], e si contraddistinguono, in virtù di una tradizione ormai consolidata nel tempo, per le loro caratteristiche qualitative. Valentini [illegible] dunque gomma per l'auto. Dal vastissimo assortimento di tappetini per l'interno [illegible] autovetture ai paraspruzzi e copripedali per auto e autoveicoli industriali, realizzati assai spesso in base a specifiche esigenze dei clienti.

[illegible] — E' una divisione del [illegible] autoveicolistico del Gruppo Gilardini. La sede situata a Venaria, alle porte di Torino, si estende [illegible] di una superficie di 158 mila mq, dei quali la metà coperti. Gli addetti sono 1300 ed il fatturato [illegible] 1981, ha superato i 45 miliardi. Le [illegible] principali di prodotto Cromodork sono quattro: silenziatori [illegible] scarico; [illegible] in leghe

Segue

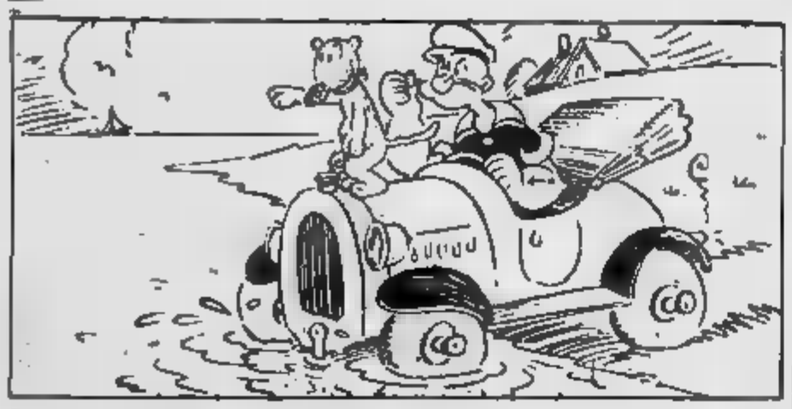

QUANDO LA 102 COSTAVA COME LA ROLLS ROYCE

di Ferruccio [illegible]

LA lunga [illegible] Saloni italiani dell'automobile — ne abbiamo parlato ieri — ha avuto inizio nel 1900, dapprima quasi timidamente, come una festicciola per pochi intimi, poi a mano a mano [illegible] sempre maggiori spazi, maggior risonanza, più pubblico. E' vero che per ancora almeno un [illegible] di decenni l'automobile continuerà a rappresentare una specie di oggetto proibito, riservato ai milionari (in lire di allora) [illegible] po' snob, ma è altrettanto sicuro che il grande pubblico non tarda a capire quale rivoluzionario progresso fosse racchiuso in quei rumorosi ordigni che cominciavano a contendere il cavallo il dominio della strada. E tuttavia, ancora un bene irraggiungibile: la Fiat 12 HP del 1902 costava 12 mila lire, equivalenti a non [illegible] 10 anni di lavoro di un impiegato di concetto. Facendo un raffronto approssimativo, sarebbe come comperare oggi una Rolls-Royce.

Ma torniamo alla successione dei Saloni. Dopo la grave crisi del 1907, e fino allo scoppio del primo conflitto mondiale, la manifestazione continua a svolgersi a Torino, sempre al Valentino, in uno dei superstiti padiglioni della grandiosa Esposizione di Arte decorativa moderna del 1902. Le novità si susseguono, dalle prime Lancia straordinariamente innovatrici all'Isotta Fraschini con i freni anche sulle ruote anteriori (novità mondiale), all'apparizione dell'A.L.P.A. (Anonima Lombarda Fabbrica Automobili), nucleo da cui sboccerà l'Alfa Romeo, per finire, al [illegible] del 1913 — dodicesimo della serie — alla Fiat modello Zero, prima vettura utilitaria italiana, il cui prezzo scende a 8 mila lire. Ancora troppe per la gente comune, ma [illegible] un bel passo avanti.

Poi la guerra (la «Grande Guerra», l'«inutile strage»), la pace di Versailles (pretesto per l'altro conflitto che esploderà vent'anni più tardi), la difficile ripresa delle attività civili. Di nuovo una fioritura [illegible] fabbriche [illegible] automobili; l'America di Henry Ford ha dimostrato che le quattro ruote [illegible] essere la locomotiva dell'economia e, per qualche illuso, [illegible] gallina dalle uova d'oro. Riprendono anche i Saloni, trasferiti a Milano nell'ambito della Fiera campionaria. La 14ª edizione, nel 1921, vede la comparsa di [illegible] marche, alcune delle quali, più o meno in fretta scompaiono, lasciano tuttavia [illegible] traccia duratura del loro passaggio sulla [illegible] automobilistica. Ecco così l'Anasaldo, l'Aurea, la [illegible] (eredi [illegible] Brixia-Züst), la Cetrano, la Chiribiri, [illegible] Pod, la Temperino.

Al Salone del [illegible] [illegible] la rivoluzionaria Lancia Lambda, prima vettura [illegible] mondo con carrozzeria [illegible] struttura portante e sospensione anteriore a ruote indipendenti, mentre appare la prima sportiva Alfa Romeo: la [illegible] cilindri 1500. Due anni più tardi, grande [illegible] [illegible] Salone [illegible] la Fiat 509, brillante utilitaria [illegible] motore di un litro a valvole in testa: costa [illegible]0 lire, tre anni di [illegible]. Eppure è un bel progresso. Altre edizioni memorabili del Salone — che continua a tenersi a Milano — [illegible] quelle del 1932 (presentazione della Fiat 508 «balilla» (prezzo 10.800 lire), del 1933 (il modello leggero Lancia Augusta), del 1936 (la 500 «topolino», che veramente comincia a essere [illegible] macchina accessibile, tanto più che in maggioranza [illegible] pagano a rate), [illegible] [illegible] con [illegible] strabiliante Lancia Aprilia, il capolavoro di Vincenzo Lancia, morto nel febbraio di quello stesso anno. E' l'ultimo Salone prima del nuovo conflitto mondiale. [illegible] si riparierà soltanto nove anni più tardi.

Un'auto al giorno - Scopriamo le prestazioni delle novità-Salone

UN DIESEL ITALIANO PER LA REGINA INGLESE

di Michele Fenu

IL mondo del Diesel [illegible] amplia di continuo nel segno di una tendenza che va accentuandosi. E se [illegible] Italia vi sono ragioni legate alla differenza tra prezzo della benzina e prezzo [illegible] del gasolio, il successo europeo (seppure in cifre più contenute) si spiega [illegible] i minori consumi e con i miglioramenti apportati negli ultimi anni a questo tipo di propulsore.

[illegible] settore Diesel una delle «regine» del Salone è la Rover [illegible] [illegible] Turbo, che proprio [illegible] Torino viene presentata al grande pubblico internazionale. E' la prima volta che la marca britannica, [illegible] delle più antiche e prestigiose [illegible] Europa, scoglie la via [illegible] motore a gasolio. Naturalmente, [illegible] [illegible] fatto [illegible] modo degno della [illegible] tradizione, conservando tutte [illegible] caratteristiche di classe della [illegible] produzione e ricorrendo a un [illegible] moderno e competitivo.

E [illegible] sulla Triumph Acclaim (che, come la Rover, appartiene [illegible] gruppo British Leyland) il motore è giapponese, sulla [illegible] SD è italiano, italianissimo. Un motore che nasce a Cento, in Emilia, terra di uomini con la passione per [illegible] meccanica. E' il quattro cilindri in linea della VM, una società che dipende dalla Iri-Finmeccanica e che si sta sviluppando sull'onda di una serie di validissime realizzazioni, non ultima un tre cilindri Diesel, sempre sovralimentato, presentato ieri al Salone.

Parliamo un momento [illegible] motore scelto per la Rover. Cilindrata 2393 cc, 93 CV a [illegible] giri/min., coppia massima kgm 19,2 a [illegible] giri/min., un turbocompressore KKK [illegible] propulsore leggero e brillante, progettato fin dall'inizio per la sovralimentazione: un «cuore» degno della vettura che deve sospingere.

La 2400 SD Turbo, in effetti, non è certo un Diesel economico, nel senso di una vettura utilitaristica, destinata a chi deve pensare soprattutto al risparmio. Ci troviamo [illegible] fronte [illegible] [illegible] alternativa di motorizzazione, e basta. Perché per abitabilità, confort, finiture e sicurezza questa è una [illegible] Rover, un'«arma» in più escogitata [illegible] BL per allontanarsi dalle secche [illegible] una [illegible] che sembrava inarrestabile e che avrebbe significato il disastro anche [illegible] punto di vista occupazionale per migliaia di persone.

Ma un'ampia ristrutturazione [illegible] personale e degli impianti, un investimento di [illegible] milioni di sterline nel quinquennio [illegible], il lancio di nuovi modelli stanno portando i primi buoni frutti. La [illegible] SD Turbo è (per ora) l'ultima di una serie di novità realizzate dalla BL a partire dal settembre [illegible], prima la Metro, poi [illegible] Acclaim e la Ambassador (una berlina di media cilindrata che [illegible] sarà importata in Italia), infine [illegible] Rover [illegible], appunto, Diesel.

Come va questa Rover a gasolio? Il giudizio non può che essere positivo: una bella berlina [illegible] e silenziosa, piacevole da guidare in ogni tipo [illegible] percorso e [illegible] situazione [illegible] traffico. Il quattro cilindri VM [illegible] sposa magnificamente alla carrozzeria aerodinamica della 2400 SD Turbo. Sul piano dei consumi, ad esempio, bastano 6 litri di gasolio per superare [illegible]00 km a 90 l'ora. In tema di velocità, [illegible] i suoi 165 km orari, la nuova Rover [illegible] la vettura Diesel più rapida del momento.

Il prezzo è stato fissato [illegible] 18 milioni 82 mila lire (Iva compresa). Un prezzo competitivo, soprattutto in [illegible] considerazione degli elevati contenuti tecnici [illegible] tecnologici che questa bella berlina anglo-italiana offre. In ultima analisi [illegible] con modelli [illegible] come questo che il Diesel trova nuovi slanci e possibilità di affermazione in categorie dalle quali un tempo era escluso [illegible] sinonimo [illegible] propulsore rumoroso, sporco, poco funzionale. La Rover [illegible] 2400 SD Turbo è una stimolante pubblicità per la motorizzazione a [illegible].

«PININ» NUOVO CENTRO STUDI

SERGIO *Pininfarina ha presentato [illegible] giornalisti il [illegible] Centro studi e ricerche [illegible] [illegible] industria, battezzato «Pininfarina Studi e Ricerche Spa». [illegible] tratta d'un complesso di cinquantamila metri quadrati (quasi quattordicimila coperti). Sorto nella zona industriale di Cambiano, riceve l'eredità del Centro [illegible] Grugliasco, [illegible]e, dopo sedici anni, si è rivelato ormai insufficiente per i programmi [illegible] sviluppo, [illegible] rinnovamento e [illegible] diversificazione che [illegible] Pininfarina sta svolgendo.*

Commentando l'iniziati[illegible], Pininfarina ha detto che «l'aver deciso [illegible] costruire questo nuovo Centro, dal punto [illegible] vista imprenditoriale, è stato un atto di coraggio e di fede». Ha spiegato: «Crediamo [illegible] progress[illegible] e crediamo che, proprio nei momenti [illegible] crisi, si debb[illegible] prevenire i tempi e fare investimenti per il futuro».

L'impianto [illegible] Cambiano [illegible] entrato [illegible] funzione pochi mesi fa, [illegible] gennaio. In esso uno spazio è stato riservato al Museo Pininfarina, dove saranno esposte alcune vetture tra [illegible] più significative e che storicamente rappresentano tappe fondamentali nell'evoluzione dello stile dell'automobile. r. bo.

Concorso al Salone

Auto [illegible] scuola

IL 59° Salone Internazionale dell'Automobile [illegible] Torino indice un concorso riservato alle scuole [illegible] istruzione secondaria di primo grado sul tema «Il buon uso dell'automobile migliora la qualità della vita».

Innumerevoli sono i benefici arrecati all'uomo dall'automobile: maggiore mobilità soprattutto individuale (per il lavoro ed [illegible] tempo libero), migliore utilizzo [illegible] territorio, sviluppo delle comunicazioni, [illegible]. L'automobile ha causato altresì inconvenienti, in specie nelle grandi [illegible] contrazioni umane tipiche della società industriale (problemi di circolazione, [illegible] sicurezza, di inquinamento, ecc.); [illegible] sempre l'individuo sa fronteggiarli [illegible] comportamenti responsabili.

[illegible] «buon uso» dell'auto è determinante per correggere [illegible] [illegible] negative. A titolo indicativo il buon [illegible] può essere: 1) qualità di guida (sicurezza per chi guida, [illegible] chi è trasportato, per chi circola: minor consumo di carburante, minor inquinamento atmosferico; maggiore cortesia e rispetto); 2) socialità (curare, assistere, raggiungere luoghi sperduti e isolati, ecc.; comportarsi civilmente nel rispetto dell'ambiente); 3) cultura (visitare, conoscere, turismo scolastico, per anziani, per invalidi; incontri tra paesi; vacanze intelligenti, ecc.).

Il concorso è aperto a elaborati collettivi di classe (temi, disegni, ecc.), che svolgano uno o più argomenti tra quelli sopra elencati (o altri). Le classi che desiderano partecipare al concorso avranno libero ingresso al Salone, previa prenotazione presso l'Ufficio Stampa del Salone [illegible]so, tel. 5761.

Per le visite [illegible] Salone sono disponibili le mattinate dei seguenti giorni feriali: 22 - 23 - 26 - 27 - 28 - 29 e 30 aprile 1982 dalle [illegible] 9,30 in poi; l'ingresso è in corso Massimo d'Azeglio 15 (Palazzo delle Esposizioni al Valentino).

[illegible] elaborati dovranno pervenire entro il 15 maggio in corso [illegible]eo Ferraris n. [illegible] - sede [illegible] Salone internazionale dell'Auto[illegible]. I migliori elaborati verranno premiati entro il 30 maggio 1982, a insindacabile giudizio della direzione del Salone.

Vinci una «Panda» con Stampa Sera

[illegible] occasione del 59° Salone dell'Automobile, «Stampa Sera» pubblicherà ogni giorno, [illegible] oggi a venerdì [illegible] aprile, un tagliando in prima pagina.

I lettori che lo completeranno con nome, cognome e [illegible] e lo imbucheranno nei contenitori situati all'interno del Salone (sono quattro, facilmente riconoscibili dalla luce lampeggiante alla sommità), parteciperanno [illegible] sorteggio di [illegible] Panda [illegible] «tetto apribile» che verrà estratta a chiusura [illegible] Salone [illegible] presenza di [illegible] funzionario dell'Intendenza di Finanza. Dal [illegible] [illegible] ovviamente esclusi i dipendenti dell'Editrice La Stampa, della Publikompass [illegible] i loro [illegible].

Tra la folla dei visitatori del Salone dell'Automobile

DA TOKYO IL PROPRIETARIO DELL'OFFICINA «TORINO»

PARTITO *Marcora, spentasi l'eco delle cerimonie, delle inaugurazioni ufficiali, delle visite di esponenti del mondo dell'auto, della politica, dell'economia, «Torino Esposizioni» è stata invasa dalla folla dei visitatori comuni, degli appassionati, dei curiosi. Torinesi, ma anche molti «stranieri»: si calcola che in città, nei giorni del Salone, arriveranno almeno [illegible] mila persone da tutta Italia, e anche dall'estero.*

Il signor **Tomio Haino**, *39 anni, [illegible] fatto un lungo viaggio. E' arrivato fresco fresco da Tokyo, dove possiede un'officina di autoriparazioni che si chiama «Autotekhica Torino»: [illegible] specializzato [illegible] vetture italiane, e ogni due anni viene al Salone per aggiornarsi sulle novità tecniche, per acquistare pezzi di ricambio, per vedere che cosa bolle nelle pentole della Fiat, della Lancia, dell'Alfa Romeo e delle altre aziende del nostro Paese.*

«Amo molto Torino — *spiega in [illegible] italiano più che corretto.* — Ci ho vissuto [illegible] lungo, [illegible] ho imparato il mestiere in un'officina di Moncalieri. Ogni volta che ritorno nella vostra città, per me è un po' come tornare a ca[illegible]. *Se ne va, inappuntabile giapponese, con il panama sulle ventitré, gli occhiali con la pesante montatura [illegible] bachelite nera, l'immancabile [illegible] a tracolla.*

Anche **[illegible] Malanzio**, *studentessa 21enne, [illegible] «forestiera»: è venuta da Santhià a trovare [illegible] amico, Alberto Fusco:* «In questi giorni, più che [illegible] Salone, dove si può andare? — *domanda lui, con logica cartesiana.* — Inoltre [illegible] auto mi piacciono, e un'occhiata [illegible] dò volentieri, anche [illegible] [illegible] momento [illegible] ho intenzione di cambiare macchina. Ma non si sa [illegible]».

La passione per le automobili ha indotto [illegible] 27enne **Franco Fogli**, *di Milano, a «fare un salto [illegible] Salone» in giornata, [illegible] tutta la famiglia, la moglie [illegible] e la piccola* **Tiziana** *di [illegible] mesi. In serata ha fatto ritorno a casa, per ripartire immedia-*

tamente per Torino: lavora infatti come autista presso un quotidiano milanese, e questa notte tornerà nella nostra città per consegnare il suo carico di giornali.

Un altro autista, **Luigi**, [illegible] [illegible] *guardaparco,* **Tommaso**, *due amici di Venaria, [illegible] venuti ad ammirare le fuoriserie di sogno esposte negli stands della Ferrari, della De Tomaso, della Lamborghini. I prototipi da [illegible] all'ora, le carrozzerie dalle linee avveniristiche:* «Sono macchine che sulle strade difficilmente avremo occasione di vedere — *dice Luigi* —. Vale la pena [illegible] venire al Salone per lu[illegible] un po' gli occhi...». *Una specie [illegible] sogno proibito?* «Eh sì... a meno che, domenica prossima, non ci scappi il tredici».

Ci sono sogni proibiti e sogni proibiti. I ragazzi dell'Istituto tecnico di Martinengo, in provincia di Bergamo, sono arrivati al Salone in gita [illegible] scolastica, e sono rimasti entusiasti [illegible] solo delle automobili, ma anche delle gentili hostess: «La fine [illegible] mondo — *proclama* **Giorgio Carbonassi**, *15 anni, brandendo [illegible] [illegible] Kodak Instamatic.* — [illegible] della pellicola l'ho [illegible] per le vetture, e l'altra metà per le ragazze». «Le hanno scelte davvero bene — *approva l'amico* [illegible] **Lisa**. — Ma ci [illegible] anche delle macchine davvero "fuori dagli stracci"».

Riteniamo si tratti di un'espressione altamente elogiativa, e chiediamo a **Roberto** *quali [illegible] abbiano particolarmente impressionato.* «Non ricordo bene — *fa* [illegible]. — Quelli dei grandi carrozzieri, i prototipi, le Ferrari».

Donne e motori. L'abbinamento è classico, e anche **Francesca Bonacini**, *50 anni, torinese, non [illegible] de la sua passione per le auto veloci:* «Stupenda la Ghia rossa — *esclama la signora.* — Peccato che [illegible] ho la patente, sennò mi piacerebbe guidare una [illegible] china così».

Meno entusiasta il 55enne **Sergio Amatelis**, *farmacista [illegible] Poirino:* «Sono venuto al Salone per vedere [illegible] c'è qualche novità, ma tutto sommato sono deluso. Per[illegible] da queste manifestazioni pretendo troppo, mi aspetto sempre il modello rivoluzionario, l'idea del [illegible] nuova. E naturalmente me ne esco insoddisfatto. Probabilmente [illegible] qualcosa che [illegible] c'è». [illegible] *ne va scuotendo la testa, ma sottobraccio ha due dépliants della Lancia:* «*qualcosa [illegible] interessante, tutto sommato, anche il dottor Amatelis l'ha visto.*

L'impressione generale è che per buona parte dei visitatori il Salone sia una specie [illegible] grande spettacolo, dove il ruolo di protagoniste è affidato [illegible] loro, alle automobili: poco importa se quegli eleganti sogni lucenti rimarranno, per i più, soltanto dei sogni. La visita al Salone raramente è finalizzata all'acquisto di un'auto, [illegible] lo dimostra il fatto che i modelli che, per tutta la durata della manifestazione, restano al centro dell'attenzione generale [illegible] appunto le super-vetture [illegible] trenta milioni in su; [illegible] vetture più usuali, quelle che poi verranno effettivamente acquistate, [illegible] utilitarie, le medie berline, le auto per famiglia, sono la realtà.

Le mitiche Ferrari sono, appunto, il mito. Uno spettacolo, quindi: all'interno del quale si articolano mille altri spettacoli, mille altri richiami. [illegible] che auto — esclamava ieri pomeriggio la quattordicenne **Tamara**, *in estasi davanti allo stand della Fiat dove, com'è noto, si alternano cantanti, attori, sportivi.* — Io al Salone ci sono venuta per vedere Cristiani». *Che, per gli ignari, è il ben [illegible] cantante che Giovanni Paolo II ha applaudito e che una principessa [illegible] uno stalliere africano, perdutamente innamorata, ha fatto effigiare sulle monete del suo Paese».*

g. f.

VEDI DALLA PRIMA

leggere [illegible] alluminio e di [illegible] magnesio, particolari pressofusi in leghe di alluminio; maniglie; specchi retrovisori.

CORTE [illegible] COSSO — Licenziataria per l'Italia dei brevetti De Carbon, [illegible] una quindi[illegible] di anni si occupa della progettazione di ammortizzatori e sollevatori a gas. La produzione complessiva raggiunge i [illegible] mila pezzi annui distribuiti [illegible] [illegible] mercato nazionale anche su quelli [illegible] numerosi Paesi esteri, quali gli Stati Uniti, la Grecia, i Paesi del Medio Oriente e il Marocco.

WEBER — Produce carburatori che sono attualmente adottati [illegible] primo impianto dalle maggiori case automobilistiche [illegible] e fra [illegible] nuove applicazioni [illegible] primo impianto realizzata sui [illegible] [illegible] ricordiamo la Renault R9, la Fiat Ritmo Abarth e [illegible] Maserati Biturbo. Oltre ai carburatori la Weber produce pompe [illegible] benzina, apparecchiature per l'alimentazione [illegible] gpl e corpi farfallati per impianti iniezione benzina.

IVI — E' la più importante società italiana operante nel campo delle vernici e una delle maggiori in Europa. Punta sulla tecnologia di base e [illegible] quella applicativa della vernice [illegible] [illegible] [illegible] con questa [illegible] [illegible] sorgendo a Quattordio un nuovo laboratorio ricerche, esteso [illegible] un'area [illegible] [illegible] di cui 2400 coperti, che si prevede terminato entro il 1983. Questa nuova realtà [illegible] aggiunge alle già esistenti strutture finalizzate allo sviluppo come [illegible] Centro tecnologico e il Centro del colore.

Ultimi, ma [illegible] i primi per fatturato e produzione, **OLIO [illegible]** e **MAGNETI MARELLI**. [illegible] primo produce lubrificanti adatti [illegible] ogni tipo di veicolo costruito dalla Fiat. Una «linea» che serve milioni di utenti: autovetture, camion, trattori, macchine [illegible] vimento terra, locomotori. La seconda si occupa delle parti elettriche: dalle accensioni elettroniche di tipo digitale per le vetture di maggior prestigio fino alla semplice ma [illegible] Zip 2 per le vetturette da città. Batterie dell'ultima generazione (senza manutenzione), candele d'accensione [illegible] candelette per motori Diesel ultrarapide, [illegible] motori d'avviamento, terzi cristallo od alternatori con regolatore elettronico incorporato multifunzioni.

Eugenio Ferraris

I Giaguari vogliono lo scudetto ma dopo la sconfitta con i Frogs la strada si è fatta in salita

La squadra torinese di football americano è sponsorizzata dall'Autoclima

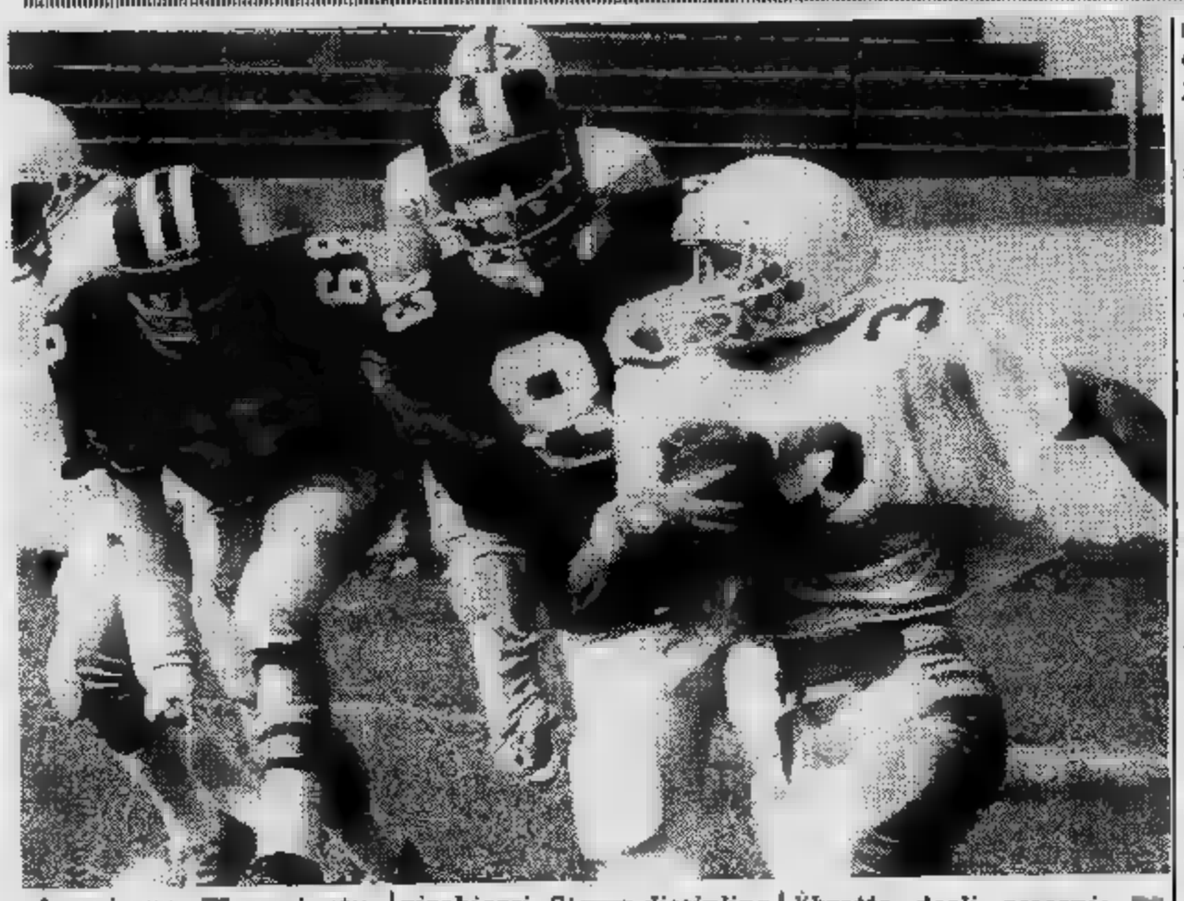

Americano, anni, studente in medicina: Edward Padula ha fatto il proprio esordio in panchina per i Giaguari Autoclima. «*Un giocatore di football americano non si improvvisa* — afferma il buon italiano —, *occorrono 6-7 anni perché acquisti esperienza. Occorre soprattutto creare la mentalità giusta: nel nostro sport non basta picchiarsi. E' una disciplina molto tecnica*».

E questi Giaguari come sono? «*Fisicamente sono forti: impareranno. Ci vuole tempo*».

Ma a Torino lo scudetto lo vogliono subito. Joe Chirone, prima dell'incontro di sabato scorso con i Frogs, si vantava: «*Sono andato dal presidente dell'Autoclima gli ho detto di preparare il libretto degli assegni: promesso di raddoppiarci il finanziamento vinceremo il campionato e noi vogliamo quei soldi*».

Poi i Frogs hanno vinto (i Frogs hanno sempre vinto contro i Giaguari) e la strada per la squadra torinese si è fatta improvvisamente in salita. Il presidente Chirone però ha perso il buon umore: «*Continuo a dire che voglio lo scudetto qui a Torino: è un'impresa impossibile*».

Sempre questi Ranocchi I Frogs lo scorso anno, proprio nell'ultima giornata campionato, rubarono ai torinesi il secondo posto in classifica. Questa volta li hanno estromessi comando del girone Nord, relegandoli pari punti con i Bozart «Big-ram» Crosti.

E' proprio impossibile batterli? «*Non sono certo irresistibili fisicamente* — puntualizza l'allenatore della difesa, Luigi Piccatto —. *Semplicemente, hanno più esperienza di noi. Il difetto in cui continuiamo cadere è quello patire ancora troppo le partite sotto il profilo psicologico. Anche sabato abbiamo incassato due mete freddo: Per il resto della partita le due squadre si sono poi equivalse*».

Per intanto sabato saranno al Motovelodromo di Casale i Mastini Mar Ivrea (ore 15), squadra volenterosa, sanguigna, certo non in grado di impensierire i torinesi. Un'occasione dunque per riordinare le idee, dare spettacolo, fare incetta di punti e ritrovare il piacere di vincere. Il che guasta.

Marco Sannazzaro

Il «Bozart Ram» può riaprire il campionato

Dovrebbe espugnare il campo dei Frogs

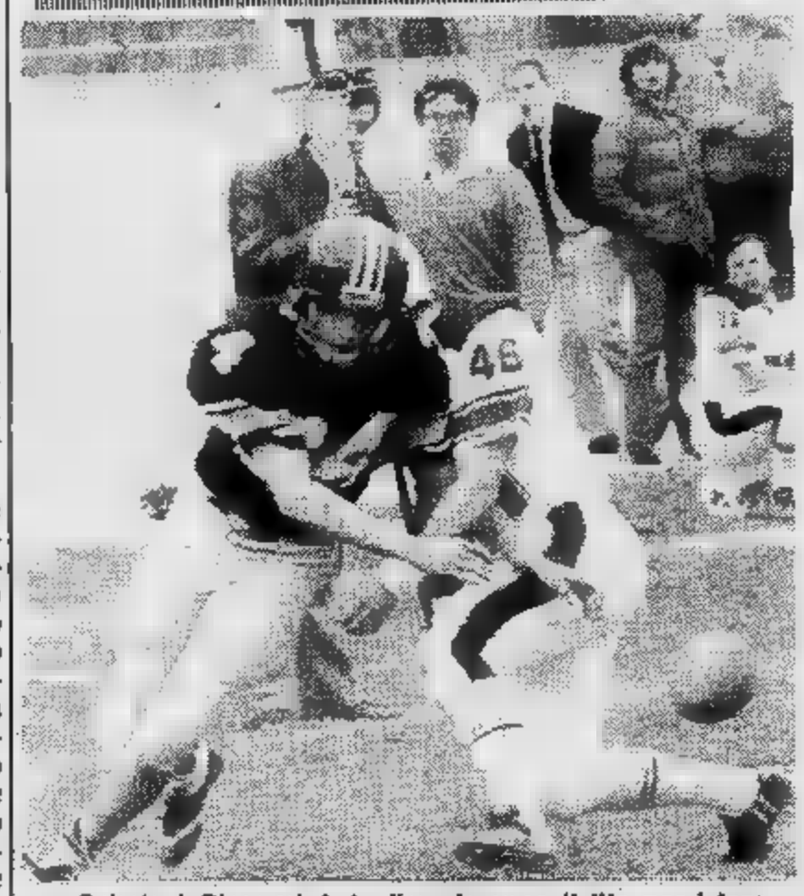

Sabato i Giaguari Autoclima faranno il tifo per i loro rivali Bozart Rams. Se gli Arieti Crosti espugnare il campo dei Frogs, le squadre tornerebbero appaiate in girone Nord: si ricomincerebbe capo.

E' Frogs - Bozart Milano l'incontro-clou della quinta giornata campionato Alta, l'ultima data.

I torinesi Tauri Istituto Fiduciario Lombardo invece vanno campo milanese (ore 18, ingresso libero) per cercare conquistare i primi due punti torneo a del Seamen Armani.

Per quanto riguarda il girone Centro-Sud sono in programma Manin's Rhinos - Aquile Champion Ferrara, Pierrel Roma - Stimat Falchi e Redskins Verona - Effer Bologna.

AUTOCLIMA

climatizzatori per auto

(SPONSOR UFFICIALE DELLA SQUADRA DEI GIAGUARI DI TORINO)

A spasso per boschi e verdi vallate sul sentiero dei Franchi

Un'affascinante passeggiata percorrendo i luoghi dei soldati di Carlo Magno scesi in Italia contro i Longobardi - Secondo itinerario dal Rocciamelone fino a Villardora

Lanzo sui monti della Val di percorrendo sentieri ed itinerari inconsueti, alla scoperta di antiche tracce storiche, dei villaggi alpini, dei pascoli, del tempo che fu, in piena armonia con l'ambiente e la natura.

Lo hanno chiamato il «*sentiero dei Franchi*», ricordando Carlo Magno, che nel valicò il Moncenisio e per sconfiggere i Longobardi alle Chiuse d'Italia. Praticamente percorre in parte la «*via Francorum*».

L'idea fu dell'associazione «*Amici di Gravere*», poi vi aderirono il Cai, infine vi fu l'appoggio delle due Comunità montane e della Regione. Ed è così che è sorto questo itinerario che dall'Abbazia di Oulx arriva dopo chilometri all'Abbazia della Sacra di S. Michele, sul monte Pirchiriano.

Ovviamente è tutto da percorrere a piedi. in spalla, fotografica e spirito escursionistico, dimenticando le comodità moderne, per un tuffo nel verde, lungo quei sentieri che stati tracciati dalle popolazioni locali.

Ovviamente tutto il percorso è stato disegnato con appositi segnavia, con venti targhe in legno che indicano le maggiori località che vengono attraversate. Il «*sentiero dei Franchi*» è sulla destra orografica della Val Susa. Comincia a Oulx in alta Valle e subito s'immette nel parco del Gran Bosco di Salbertrand, tra cervi, camosci, caprioli, che popolano questa incredibile foresta alpina.

arriva a Pian del Frais, a metri si può ammirare l'opera distruttiva dell'uomo, che sta abbattendo le conifere per tirare su pilastri di cemento. Poi si prosegue per la Losa, a 1200 metri, alla Grangia di Mattie, e si a Pian Cervetto di Bussoleno. Qui vi un albergo rifugio del Cai. in una delle più belle zone della Val Susa, fortunatamente ancora intatta.

LE VIE DEL CASTELLO DEL CONTE

Siamo ai confini del parco Orsiera-Rocciavrè tra foreste di pini, abeti, querce e castagni. Dal rifugio Gravio e si può per l'Abbazia di monte Benedetto fino di a 673, sulla collina di Villarfocchiardo. Poi si risale al Colle dell'Orso a metri; dopo vi è una graduale discesa nei boschi di faggi e fitti una foresta tropicale, fino al Col Bione di S. Antonino, poi al Bennale a 933 metri ed infine Sacra di Michele.

E' così che si riscopre il volto verde della Val Susa, passando tra valloni e torrenti, villaggi e rifugi, foreste e boschi, lungo un tragitto di giallo con la sigla «Sf» (sentiero dei Franchi). Ovviamente lo si può fare in varie tappe, perché l'itinerario è raggiungibile anche con strade

Per la bassa val di Susa è stato allestito un'altro percorso alpino sulla orografica, con caratteristiche molto diverse dal «*sentiero dei Franchi*»: si viaggia sempre in montagna, ma alla dei pascoli e più sperduti villaggi alpini, lungo un itinerario di 55 chilometri, che parte Rocciamelone e scende fino alla Torre del Colle a Villardora.

Stavolta non c'è più il mare e verde e di foreste del per situato sul versante opposto. Ci sono mulattiere, sentieri tra pascoli, rocce, pietraie. Forse più impegnativo, sempre affascinante, essendo un continuo balcone sulla vallata. Questo tragitto è stato preparato dal Gruppo ricerche cultura montana. parte dal Colle della Croce di ferro sul Rocciamelone, e scende in Valle nel vallone del Prebech di Chianocco, quindi fino a Pavaglione. Poi la mulattiera porta a Maffiotto sui monti di Condove e qui c'è la deviazione per le vallate Gravio dove decine di villaggi abbandonati e alpeggi migliaia di capi di bestiame in ambiente rimasto intatto da secoli. Quindi al colle Portia.

Il percorso porta a seguito al Colle Colombardo (dove la leggenda parla di immensi tesori sepolti Longobardi); poi Civrari e arriva al colle Lys ed infine scende alla Torre Colle. Il tutto con un dislivello 1000 metri. Praticamente questo tragitto permette di camminare in ambiente diverse caratteristiche morfologiche e di paesaggio.

Due percorsi per un turismo da scoprire per una nuova concezione di visitare e rivisitare la montagna. Per capire l'ambiente, la vita dei pochi sopravvissuti, e necessità di riconquistare la giusta serenità dopo una bella camminata in compagnia, in posti dove l'uomo può ritrovare se stesso e antichi valori dimenticati.

TERRASERENA immobiliare
Avigliana
Corso Torino 49 Tel. 938873

INFORMITALIA ISTITUTO NAZIONALE INFORMAZIONI
CONTROLLI - INDAGINI - INFEDELTA' - ESITO ASSICURATO
Corso Vittorio Emanuele 107 - Tel. 511.024-538.682 - Torino

COMPLESSO LA FORNACE - ALPIGNANO
INVITO PIZZERIA
Via Fornaci 49 - Str. per V
Tel. (011) 967.4815
Pizza Margherita al mattone
in forno a legna e boccale di birra
L. 4000
15 piatti tipici - 15 tipi di pizza
CHIUSO IL MERCOLEDI'
SALA DANZE
Tutti i
dalle 21 alle 24 gran ballo liscio
Tutto
dalle 15 alle 19 e 21 alle 24
Animatori lo staff
RADIO INTERNATIONAL

IL RISTORANTE LA FORNACE
- Via Fornaci
per Valdellatorre
invita a gustare cucina nonna Amalia. Tutto espresso ed alla griglia
Gradite le prenotazioni - Chiuso il mercoledì
Saloni per ricevimenti e matrimoni
Tel. (011) - 967.4942

Studio Immobiliare
Il Centro
ORGANIZZAZIONE VENDITE IMMOBILIARI
S. - C.so Moncenisio 105
Tel.
CONDOVE - P.zza Martiri della Libertà 11
Tel. 964.4605
VENDE:
1) CONDOVE Villetta con terreno, ottima posizione
2) CONDOVE Villa bifamiliare appena ultimata con terreno
3) ALMESE Villa bifamiliare posizione panoramica con terreno
4) BUSSOLENO Rustico da ristrutturare con terreno, posizione panoramica
Vendita specializzata prefabbricati
Edifici residenziali - Ville uni e plurifamiliari
industriali (capannoni - - serre)

STUDIO MANFREDI
Chiusa S. Michele
VENDE
in Bassa Val Susa
rustici da riadattare
ville uni e bifamiliari
alloggi in condominio
2-3-4 camere
+ servizi
e box auto
Per informazioni
tel. (011) 964.4188

AMAR
Istituto Medico Specialistico
Laboratorio Analisi
S. ANTONINO
VIA VAIE, 37 - TELEF. 96.49.184
Urologia Nefrologia
Dentista Otorino
Dentista bambini Neurologia
Ginecologia Radarterapia
Dietologia Chirurgia
D.P.R. 15-4-81 n. 46-5728

C'è pericolo di alluvioni manca la protezione civile La Regione è sotto accusa

Un'indagine idrogeologica della comunità montana - «Gli interventi di prevenzione devono essere inseriti nel piano pluriennale» - I paesi e le zone «nell'occhio del ciclone»

In bassa val di Susa esiste il reale pericolo di alluvioni in caso di maltempo persistente. Lo ha accertato un'indagine idrogeologica fatta eseguire dalla Comunità montana. Ma non c'è nessuna opera di sistemazione del suolo, perché il governo ha tagliato i fondi alle Regioni.

Una vivace protesta è stata espressa dal consiglio della Comunità bassa Val Susa, che all'unanimità ha dichiarato: *«I tagli imposti alla spesa pubblica privano le Regioni dei fondi di attuazione della legge 54, che prevede la sistemazione del suolo. Va inoltre il metodo di sottovalutare i rischi esistenti, perché finora i danni subiti sono sempre stati superiori alle spese necessarie per la prevenzione»*.

Inoltre gli amministratori della valle puntano il dito contro la Regione perché *«gli interventi di prevenzione sul pericolo incombente a nuclei abitati, produttivi e infrastrutture, devono essere inseriti nel piano pluriennale regionale»*. Questo perché alla richiesta di finanziamenti l'assessorato regionale all'Ecologia ha risposto con le tasche vuote o quasi.

STRADE ALLAGATE NEI PAESI DELLA VAL SUSA DOPO L'ALLUVIONE

Quali sono i paesi e le zone che in caso di piogge persistenti rischiano di essere alluvionati? Dall'indagine idrogeologica del «Geocop» emerge che la situazione è quasi ovunque nei 25 comuni della Valle. Ma vi sono quei corsi torrenti, fiumi e canali, dove occorre intervenire d'urgenza.

Sono le zone di Villarfocchiardo e S. Ambrogio (già gravemente allagate un anno fa) per le quali bisogna realizzare un canale scolmatore dei torrenti in piena. Poi vi è la Val Cenischia, minacciata dalla verticalità dei torrenti che si gettano nel Cenischia.

Numerosi centri abitati sono minacciati. A Rubiana invece c'è la montagna che smotta, si muove, cammina, le case in pericolo e il Genio civile in continuo allarme.

Occorre poi intervenire nell'alveo del torrente Prebech di Chianocco, che 25 anni fa via Dora Susa, i paesi, strade e ferrovie. Devono essere sistemati i conoidi di vari torrenti pericolosi come lo Scaglione (dove si sta eseguendo lavori di protezione dell'autoporto di Susa per 100 milioni); i rii Gerardo e Pissaglio a Bussoleno il torrente Gravio a Condove.

L'indagine sul dissesto del territorio montano della bassa val di Susa è stata presentata al Genio civile, Magistrato del Po, Comitato nazionale delle ricerche, Regione ed autorità. Una volta si chiuderà la stalla quando i buoi sono fuggiti?

La protezione del territorio montano è uno degli impegni assunti dalla Comunità montana, la quale ha organizzato più di un anno fa un corpo di guardie ecologiche. Finora 55 persone che hanno superato il corso ed effettuato il giuramento, solo a 7 (in 7 mesi) è giunto il decreto prefettizio che li autorizza a svolgere l'attività di guardia ecologica. Gli altri sono in attesa la burocrazia acceleri questo lungo iter, perché il loro compito di tutela del bene ambiente viene vanificato. Tra l'altro capita che in pretura ad Avigliana venga ritenuto valido il giuramento già effettuato per la trascrizione sul decreto prefettizio; mentre a Susa non lo si ritiene tale, per cui le guardie devono giurare due volte.

Dopo il primo corso la Comunità montana (alta e bassa valle) si è accordata per un secondo ciclo di lezioni. E' iniziato martedì scorso e lo frequentano 60 giovani, per lo più dell'Alta valle. Proprio in questa zona si sente maggiormente la necessità della tutela del territorio e del paesaggio, sovente *«violentato»* da incivili, cittadini, ma anche

Anche le nuove guardie ecologiche hanno effettuato un'opera di convincimento per la tutela dell'ambiente. Ma sovente non è bastato, qualcuna è stata anche minacciata. In una seconda fase si passerà invece alla applicazione delle sanzioni per chi calpesterà i prati e butterà immondizie. Questo uno degli aspetti più gravi. Anche le sponde della Dora Riparia specie a Borgone, sono diventate il ricettacolo di tutto, ormai sono un [illegible] il fiume stesso è considerato una fogna, nella quale si può scaricare qualsiasi cosa.

Nella scorsa settimana gli agenti dell'assessorato provinciale all'ecologia hanno denunciato il sindaco di Avigliana e al magistrato un'azienda che scaricava una certa quantità di liquami in un canale a poca distante le prese dell'acquedotto di Buttigliera Alta.

L'Università della terza età sbarca in Val Susa

L'Università della terza età, dalla città è sbarcata in provincia. In val Susa — con la collaborazione della Comunità montana bassa Valle — le lezioni si tengono ad Avigliana e Susa. Ecologia e storia locale, il Cristianesimo e la medicina, i problemi valligiani e l'ambiente.

Le lezioni sono cominciate da una settimana e sono seguite da un buon numero di persone, anche giovani. Tra i docenti c'è una personalità particolare: il vescovo di Susa mons. Vittorio Bernardetto.

«E' un primo esperimento — precisa mons. Bernardetto — *di servizio agli anziani e ai fedeli. L'importante è che siano con gli allievi»*.

Mons. Bernardetto spiega la storia del corso ma non da solo. Bensì con la collaborazione del dott. Taccia, pastore valdese. *«Siamo Chiese sorelle* — dice il vescovo di Susa — *e siamo convinti che occorre esaminare quello che cristiani ci unisce, mentre il fatto ci sono poche cose che ci dividono. Ovviamente non ci sono più ragioni per lotte passate»*.

Così sia mons. Bernardetto che il pastore Taccia si dividono gli argomenti da illustrare e le risposte alle domande degli allievi. *«Sovente siamo sulla medesima linea* — afferma mons. Bernardetto — *e c'è una unica comunione di dottrina in Cristo. Purtroppo a volte è difficile liberarsi dallo schema mentale di predicare, per cui cerchiamo di tenere né omelie, né parlare e spiegare per chiarire»*.

ALIMENTAR STORE
sidis
IL GROSSISTA DI FAMIGLIA
C.so Torino, 54
AVIGLIANA
SIDIS, la più grande catena di discount alimentari in Italia

CENTRO PREFABBRICATI VAL SUSA
Progettazione e costruzione in opera di:
prefabbricate - capannoni
box - [illegible] - recinzioni - solai
Via Umberto I 41
S. Ambrogio di Torino
Per informazioni rivolgersi
ARCH. D'ACUNTO
Tel. (011) 939.761 (dopo le ore 18)

HOTEL HERMITAGE
Incantevole posizione panoramica in un mare di verde e dominante i laghi
Grande parcheggio privato
Aperto tutto l'anno
AVIGLIANA - Via Sacra di San Michele
Tel. (011) 938.150

ARREDAMENTI
So.co.me.va.
Soc. S.r.l.
Centro cucine componibili in legno
Soggiorni e camere moderne
Sale Barocco in noce intagliate a mano (anche grezze)
Camerette ragazzi e salotti
Ritiro e valutazione mobili usati
SUSA - Str. Statale 24 n. 10 - Tel. 0122/32.002

STOCK - AUTO
CITROËN
SEDE: 10050 CHIUSA S. MICHELE
Via Susa, 95 - Telefono (011) 964.4301
ESPOSIZIONE: 10059 SUSA
Fraz. S. Giuliano S.S. 25 - Telef. (0122) 31.979
VISA II CLUB L. 4.951.000
DYANE 6 L. 3.856.000
LNA L. 4.473.000
IVA ESCLUSA

TORINO

Mercato in ripresa

TORINO — Rientrata la crisi di governo, la Borsa ha mutato immediatamente tendenza. Dal pesante andamento delle due sedute precedenti dalla scarsità di scambi, si è passati un'attività vivace e a un netto progresso delle quotazioni. Tutti i comparti hanno registrato miglioramenti, particolarmente consistenti quelli assicurativi, che erano in precedenza più deboli.

Migliorano del 6,58 per cento, le Sai, 6,25 le Sai pr., del 4 le Toro pr., 3,5 le Toro ord., del 2 le Generale e del 2,5 le Latina ord.

In netta ripresa anche i bancari, in particolare le Interbanca (+2,03%) e le Mediobanca (+2). Progressi sensibili anche i finanziari, soprattutto per (+4,43), Centrale (+5,37), Centrale risp.(+7,54).

Riunione, dunque nel segno della ripresa, con buone prospettive, se il terreno politico lo potrà permettere. Qualche debolezza soltanto per i immobiliari: perdono infatti l'1,14% Immobiliare Roma. A parte questo, l'andamento del listino è apparso uniforme e sostenuto.

Nel settore obbligazionario migliorano i titolo di Stato e le obbligazioni convertibili.

FIXING — Fiat ord. 1775, pr. 1360.

MILANO

Notevoli recuperi

MILANO — Borsa in forte recupero. Rinviato il rischio della crisi per l'intervento del Capo dello Stato, la Borsa si è trovata improvvisamente in acque più Anche se il volume degli non è stato molto ampio, la riunione è stata caratterizzata da un rientro deciso di denaro tro minime offerte mentre nel contempo affluite immediate ricoperture specialmente sui titoli più colpiti in precedenza ossia gli assicurativi. Infatti oggi le Generali, giorni sottoposte a vendite, hanno recuperato nettamente il terreno seguite Ras e da altri titoli settore tra cui da segnalare le Sai. Più fermi anche i valori industriali testa le due Fiat seguite come di Ifil e Ifi privilegiate. ricupero tutto il gruppo Pesenti. Eridania migliori anche Montedison.

complesso la riunione si conclusa in quasi ottimista una generale ri- ha portato oggi l'indice generale di 11,30 +2,4; recupero molto sostanzioso.

Dopoborsa ancora denaro specialmente su Ifi, Ras (salite 22.500), Italmobiliare a 143.500.

Nel reddito fisso intonazione leggermente calma specialmente per le Carte di Credito e i Buoni Tesoro.

Il dollaro riprende la corsa al rialzo

Apertura in ribasso per lira. Il dollaro, orientato una moderata ripresa anche nei confronti delle altre valute europee, eccettuati sterlina e franco francese, ha aperto intorno alle 1321,20 lire contro le 1319,50 di ieri. L'avvio delle contrattazioni ha visto rafforzarsi leggermente la sterlina che è passata da 1,7733 dollari della tarda serata ieri a Londra 1,7747 stamane.

Cambi Bancari
quotazioni informative

Banconote (Milano)

Dollaro	1321,90-1322,40
Sterlina	
Marco	551,75-551,95
Franco svizzero	
Franco francese	211,30-211,50
Franco	29,20-29,30
	—
Fiorino oland.	—
Yen	—

REDDITO FISSO A TORINO

Titoli	22-4	21-4
VALORI DI		
Rendita 5%	36	36
Il. 5,50% 67		94
Edil. Scol.5,50% 68	87 50	87 50
Edil. Sco. 5,0% 69	82	82
Edil. Sc. 6% 70	78	78
Edil. Scol. 6% 71	70	70
Edil. Scol. 6% 72	69	69
Edil. Scol. 9% 75/90	72	72
Edil. Scol. 9% 76/91	70	70
Edil. Scol. 10% 77/97	78	78
DD.PP. Comp. Pr 10%	70	70
C.C.T. 10% 85	91	91
C. Cr. Tes. 1-3-82	—	—
C. Cr. Tes. 1-5-82 I		99 90
C. Cr. Tes. 1-5-82 II		99 90
C. Cr. Tes. 1-6-82	99 85	99 85
C. Cr. Tes. 1-7-82 I	99 80	99 90
C. Cr. Tes. 1-7-82 II		99 90
C. Cr. Tes. 1-8-82		99 85
C. Cr. Tes. 1-10-82 I		99 95
C. Cr. Tes. 1-10-82 II		99 85
C. Cr. Tes. 1-12-82		99 85
C. Cr. Tes. 1-1-83		100
C. Cr. Tes. 1-10-83	100	100
C. Cr. Tes. 1-3-84	98 55	98 50
C. Cr. Tes. 1-4-84	99 35	99 50
C. Cr. Tes. 1-6-84	99 45	99 45
B.T.P. 5,50% 82	—	—
B.T.P. 12% 87		82 60
B.T.P. 12% 82 I	—	—
B.T.P. 12% 82 II	—	—
B.T.P. 15% 1-1-83		97 30
B.T.P. 12% 1-10-83		90 30
B.T.P. 12% 1-1-84		88 60
B.T.P. 12% 1-4-84	87 20	87 20
B.T.P. 12% 1-10-84	85 10	85 10
OBBLIGAZIONI		
Enel 6% 65 I		
Enel 6% 65 I		66 50
6% 69 I	63 70	63 70
Enel 7% 73	55 70	56 40
Enel 10% 75 I	98 60	98 60
Enel 76 Indicizzate	134	134
77 I Indicizzate	133 50	133 50
77 II Indicizzate	131 50	131 50
Enel 12% 80	81	81
Enel 12% 80 I	95 20	95 20
IRI 5,50% 61	69 50	69 50
IRI 6% 65		
IRI 12% 77	74	74
Autostrade 6% 68/88 I		66
Autostrade 7% 71/86	77 30	77 30
Autostrade 8% 76/86	77	77

Titoli	22-4	21-4
C.C.OO.PP. 5%	52 20	52 20
C.C.OO.PP. 5,50%	52 40	52 40
C.C.OO.PP. 6%	47 70	47 80
C.C.OO.PP. 7%	44	44 50
C.C. Int. St. 6% 66 1°	70 30	70 30
C.C. Int. St. 6% 67 2°	70	70
C.C. Int. St. 6% 68 3°	65 70	65 70
C.C. Int. St. 7% 70 1°	58 10	58 10
C.C. Int. St. 7% 71 2°	58 70	58 70
C.C. Int. St. 7% 72 3°	—	—
CC.OO.PP. Anas 6% 66	46 10	46 10
CC.OO.PP. Anas 7% 72	45 20	43 60
CC. Aut. 7% 70 1°	45 20	45 20
CC. Aut. 8% 74 I	43	43
FF.SS. 6% 66 1°	74 80	75
FF.SS. 6% 67	70 10	70 10
FF.SS. 6% 69 1°	61	
FF.SS. 7% 72 1°	69	69
Amm. FF.SS. 7% 70	60 50	60 50
Amm. FF.SS. 10% 75 I	84	84
Amm. FF.SS. 12% 79 II em.	86	86
P. Verde 6% 64 1°	83	83
P. Verde 7% 71 1°	55	55
ICIPU 6%	68 20	68 50
ICIPU 8% F 75	n.t.	n.t.
ICIPU 7% G 72	62	62
IMI 25 6% 66	93	93
IMI 26 6% 67	67 80	67 80
IMI 28 7% 70		68 30
IMI 29 7% 70		69 10
Olivetti 5,50% 62/82	—	—
Mediaon 13,5% 78/91		
Città Torino 6% 52/84	72	72
Pr To 5,5% 60/85		
Pr To AEM 5,5% 62/85	80 50	80 50
Città di Milano 7%	60	60
10%		86
Ist. S. Paolo To 6%		47 50
Ist. S. Paolo s. conv. 6%	55	55
S. Paolo OO.PP. 6% ex 5%	44 50	44 50
S. Paolo OO.PP. 6%	47 50	47 50
S. Paolo OO.PP. 9% Ecu 79/89	87	87
C. Risp. PP.LL. 6%	45 50	45 50
C. Risp. PP.LL. conv. 6%	48 50	48 60
Fond. Piemonte V.A. 6%	50	50
Fond. Piemonte V.A. 7%		70
Piemonte V.A. OO.PP. 7%	65	65
G.		
Med. Sip 7% 73/88	72	72
Med. S. Spirito 7% 73/88		300
Olivetti 12% 79/89		241
FIDIS 13% 81/91	106 30	
Beni Imm. It. 12% 80/85	147	147
Iri STET 7% 73/88	68 50	68 50
S. Paolo S. Italcavi 12%		178

LE AZIONI A TORINO

Titoli	22-4	21-4
ALIMENTARI		
	2900	2900
Florio		305
Milanagr. Vitt.	10900	11000
ASSICURATIVI		
C. Ass. Mi ord.	16400	16000
C. Ass. Mi priv.	12800	12800
Comp. Latina ord.	770	750
Comp. priv.	655	650
Generali		140600
RAS		120000
SAI	27500	25800
1-5-81	26500	25400
SAI priv.		
Toro Ass. ord.		15950
Toro Ass. priv.	13700	13200
BANCARI		
B. Comm. Italiana	36000	35750
Banco di Roma	36000	35400
Credito Italiano		4400
Interbanca priv.	25100	24600
Mediobanca	73600	72200
- EDITORIALI		
Burgo ord.		
Burgo priv.		
Cart. Ital. Riunite	45	45
CEMENTI - CERAMICHE		
Pozzi Ginori ord.	126	125
Pozzi Ginori risp.	114	114
Eternit ord.	550	550
Eternit priv.	570	570
Unicem		
CHIMICI		
Lanza	900	900
Montedison	18500	18800
Paramit	126 50	125
Pierrel	2485	2485
Saffa ord.	950	950
Saffa risp.	3650	3880
SAIAG		3650
COMMERCIO		
ord.	372	364
priv.	284	282
Silos Genova	7000	6700
COMUNICAZIONI		
priv.	1280	1280
Autostr. To-Mi	6290	6010
Italcable		9200
NAI	110	108
SIP	1300	1290
ELETTROTECNICI		
M. Marelli	775	775
M. Marelli risp.	715	715
FINANZIARI		
Bastogi IRBS	175	175
Borgosesia ord.		6500
Borgosesia risp.		3950

Titoli	22-4	21-4
Centrale	4900	4650
Centrale risp.	2650	2650
Finaider		41
Fiscambi	2580	2580
Gim	3000	3000
IFI priv.	3750	3675
IFIL		5075
Invest		2790
Mittel	1320	1320
Pirelli & C.	2520	2500
Pirelli S.p.A.	1400	1360
Pirelli S.p.A. risp.	1380	1360
SAROM	2650	2600
Schiapparelli	845	840
SME	1900	1900
SMI	2100	2100
SIFA	840	845
STET	1090	
IMMOBILIARI		
B.I.I. ord.	736	750
B.I.I. risp.		680
Condotte Acqua	195	195
Fer-Co	189	188
Gen. Imm. Sogene	1730	1750
I.P.I.	2015	2010
ISVIM	22700	22500
Risanam. Napoli	11000	11000
MECCANICI - AUTOMOBILISTICI		
Castagnetti	1030	1010
Fiat ord.	—	1705
Fiat priv.	—	1320
	4810	4810
Graziano	—	300
	2600	2595
	—	—
Olivetti priv.		2250
Westinghouse	21500	21500
ED		
		425
Fornara	267	267
Telco		29950
TESSILI		
Cantoni	5150	5100
Fisac	8500	8500
Fisac risp.	7400	7400
Snia Visc. ord.	700	690
Snia Visc. priv.	—	—
Acque Potabili		2900
CIGA		5800
CIR	13320	13150
CIR risp.	13800	13800
Pacchetti	103	106
Torino Nord	12	12
OBBLIGAZIONI CONVERTIBILI		
Ass. Gen. 12% 81	233	233
Centrale 81/86	137	137
IRI Stet 7% 73/88	70	70
M.C. Erba 7% 73/88	—	—
Mont. 7% 73/88	67 50	67 50
Olivetti 12% 73/88	243	
M.S. Spirito 7% 73/88		315
Mira Lanza 12% 73/88	105	105
Pirelli 13% 81/91	101	100

LE AZIONI A MILANO

(valori pervenuti alle ore 14)

Titoli	22-4	21-4
ALIMENTARI		
Alivar	3000	2800
Bonifiche Ferr.	26300	26200
Chiari & Forti	—	—
Eridania	12800	12350
Ind. Buitoni P.	3845	3790
Buitoni risp.	3990	3890
Ind. Zuccheri	4190	4120
Milano Agr. Vitt.	10701	10600
Sermide ord.	115	115
Sermide priv.		
Sermide risp.	108 50	108
ASSICURATIVI		
Alleanza Ass.		35300
Ausonia	2130	2125
C. Ass. Mi ord.	16245	15900
C. Ass. Mi risp.		11750
C. Latina ord.	780	750
C. Latina priv.	659	636
FIRS	2919	2880
FIRS risp.	1090	1095
Generali	143300	140200
Italia Ass.	21500	20500
L'Abeille Ital.	39200	37790
La Fondiaria	49200	48100
RAS	122000	119100
SAI	26900	25950
SAI 1-5-81	26400	25500
SAI priv.	24000	23800
Toro Ass. ord.	16450	15820
Toro Ass. pr.	13790	13100
BANCARI		
B. Comm. Ital.	36000	36000
Banco Roma	36000	35450
Banco Lariano	9210	7850
Cred. Italiano	4379	4299
Cred. Varesino	8299	7999
Cred. Varesino pr.	—	—

Titoli	22-4	21-4
pr.		24490
	73700	71800
CARTARI-EDITORIALI		
Burgo ord.	3910	3820
Burgo priv.	4520	
De		672
		5790
CEMENTI - CERAMICHE		
	4380	4151
Pozzi-Ginori	126	126
Pozzi-Ginori r.	112	113
Eternit	536	
Eternit priv.	575	569
Italcementi	36500	
Italcementi r.	40200	
Unicem		17510
-		
Caffaro	452	451
Caffaro r.		435
Fornit. Erba		
Italgas	911	889 50
Lepetit	30970	31790
Lepetit priv.	31450	31200
Mira	18990	18520
Montedison	127	124 25
Perlier	7720	7150
Pierrel	970	955
Saffa	3881	3840
Saffa risp.	3800	3595
Siosalgeno	15250	15200
COMMERCIO		
La Rinasc. ord.	373 50	365
La Rinasc. p.	265	265
Silos	6850	6600
	2310	2390
risp.	2150	2205

Titoli	22-4	21-4
COMUNICAZIONI		
Alitalia priv.	1280	1280
Ausiliare	8850	8850
Autostr. To-Mi		6010
Italcable	9540	9326
NAI	110 75	108
	1255	1250
SIP	1325	1290
ELETTROTECNICI		
Magneti M. ord.	780	770
Magneti M. risp.	725	717
Tecnomasio	175 50	175 25
FINANZIARI		
Acqua Marcia	2320	2280
Agricola	23400	23750
Bastogi IRBS	175	175
Bonif. Siele	37800	36710
Borgosesia o.	7198	7110
Borgosesia r.	3400	3920
Brioschi	1948	1850
Buton	3110	3090
La Centrale	4625	4640
La Centrale risp.	2649	2655
Euromobiliare	4280	4090
Fin. Breda	2870	2870
Finmare	54	53 50
Finrex	1215	1215
Finaider	38 25	40
Fiscambi	2558	2500
Gemina	455 25	455
Generalfin	771	773
GIM	3000	2980
GIM risp.	2395	2420
IFI priv.	3798	3690
IFIL	5275	5000
IFIL risp.	4025	4000
Invest	2790	2690
Italmobiliare	143000	138000

Titoli	22-4	21-4
Mittel	1298	1300
Partec. Finanz.		815
Pirelli & C.	2514	2460
Pirelli SpA		1350
Pirelli SpA risp.		1359
Reina	23800	23800
Reina risp.	26000	26000
Riva Finanz.	8050	7910
Sarom	2900	2875
SME	1700	1830
SMI	2110	2000
Smi risp.	1700	1652
Stet	1105	1082
Terme Acqui		1270
IMMOBILIARI -		
Aedes		
B.I.I. ord.	750	728
B.I.I. risp.	680	652
COGE	1465	1448
Cogelar	1381	1361
Cond. Acqua		197
De Angeli Frua	17000	15300
G. Imm. Sogene		1699 50
Iniziativa Ed.	28220	
ISVIM		22900
La Milano Centr.		
La Milano Centr. r.		9500
Risanamento		
SIFA	825	806
MECCANICI - AUTOMOBILISTICI		
FIAT ord.	1780	1710
FIAT priv.	1380	1335
Franco Tosi		17500
Gilardini	4880	4804
Olivetti ord.	2605	2599
Olivetti 1-4-81	—	—
Olivetti priv.		
Olivetti risp.		2515
Westinghouse	21700	21500

Titoli	22-4	21-4
ington	2501	
MINERARI - METALLURGICI		
Broggi Izar		2751
Dalmine	418 75	413
Falck ord.	2650	2670
Falck risp.	2670	2670
Ilssa-Viola	1200	1201
La Magona	3980	3950
Perugia	585	580
Trafilerie		3490
TESSILI		
		25 75
Cantoni	5020	5001
Cucirini	2350	
Cascami Seta	5050	
Ellolona		
	8460	
FISAC risp.	7401	7401
Linif. e Can. o.	2415	2410
Linif. e Can. r.		1545
Marzotto ord.		2399
Marzotto priv.		
		32 50
		11000
Snia Visc. o.	710	689
Unione Man.		27500
	3705	3705
Acq. De Ferrari	2900	2770
Acq. De Ferr. r.		2830
Acque Potabili		2760
Calzat.		6801
Cavarzere	3380	3350
CIGA Hotels	5801	5699
CIR		13240
CIR risp.	13770	13500
	103 50	100 25
	8570	8590

UN PROFUMO NON DETERMINA MAI IL SUCCESSO DI UN UOMO.

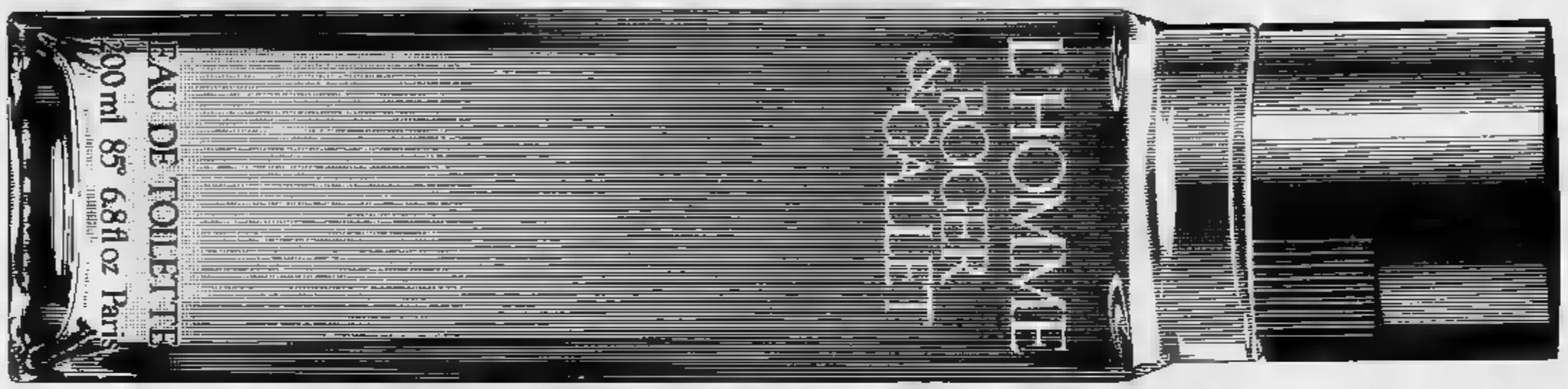

AL MASSIMO LO SOTTOLINEA.

L'HOMME
ROGER
&GALLET

Non vendiamo illusioni.

Eau de toilette, crème et mousse à raser, lotion et baume après-rasage, shampooing, baume après-shampooing, Tenax, crème auto-bronzant, crème pour peaux sensibles, déodorant, savon.

Mostra a Jeddah

Affari arabi per i novaresi

NOVARA — *(l. a.)* Dodici aziende novaresi hanno fatto, in Arabia Saudita, ottimi affari. L'occasione è stata [redacted] mostra internazionale della «Casa ideale» [redacted] dei beni [redacted] consumo, tenutasi [redacted] Jeddah (la Milano d'Arabia), dal [redacted] marzo al 2 aprile [redacted] della provincia, operanti in settori diversi, hanno così avuto l'opportunità [redacted] presentare i loro prodotti: casalinghi [redacted] acciaio [redacted] alluminio, campionari delle ditte Sap Puppieni, Alpu Puppieni, Officine Meccaniche Gozzano, Acea (dai vasi alle caffettiere, [redacted] pentolame ai passaverdura), piccoli elettrodomestici [redacted] Bialetti, cosmetici e prodotti [redacted] bellezza per la persona e la casa.

Nel [redacted] della manifestazione, sono intervenuti personalmente ben [redacted] operatori economici del Novarese, [redacted] poter concludere alcuni affari; in Arabia si fattura prevalentemente in dollari Usa, e questa moneta sta vertiginosamente rivalutandosi. Diversi poi sono stati i contratti avviati che lasciano sperare in [redacted] futuro economico nei rapporti [redacted] medie aziende novaresi [redacted] l'estero.

Un servizio insostituibile è stato reso, durante e dopo la manifestazione economica in Arabia, [redacted] Camera di Commercio [redacted] Consorzio Italy Export; la presenza all'estero è infatti oltremodo difficoltosa [redacted] le medie [redacted] piccole aziende della provincia di Novara.

NEW YORK — Vi sono segni che alcuni investimenti arabi potrebbero essere presto ritirati dai mercati americani ed europei. E' quanto afferma il notiziario *Mideast Report*, [redacted] che mentre vari dirigenti arabi proclamano la volontà [redacted] non cambiare politica in tema [redacted] investimenti, alcuni fattori potrebbero indicare il contrario.

[redacted] blocco dei beni iraniani in Usa decretato durante la presidenza Carter e le analoghe misure adottate dal governo di Londra contro l'Argentina

Posti lavoro, [redacted] «cassa» per il Piemonte ma la ripresa non è [redacted] dietro l'angolo

Previsioni positive degli industriali della regione - Le dichiarazioni [redacted] Frignani: «Il fondo della crisi è toccato, ci sarà un miglioramento nella seconda metà dell'anno»

TORINO — *«Il fondo della crisi è stato superato. E' anzi possibile ipotizzare un miglioramento più netto dell'attuale nella seconda metà del 1982»*. Lo ha detto Gior[redacted] Frignani, il presidente [redacted] Federazione piemontese degli industriali, pochi giorni fa, ai rappresentanti regionali dei partiti, in occasione della presentazione delle sue osservazioni sul bilancio preventivo della Regione.

Frignani [redacted] specificato che [redacted] un'indagine della Federpiemonte risulta chiaramente una svolta congiunturale, i primi segnali della quale si manifestano [redacted] distanza di un anno [redacted] dall'inizio della crisi.

Gli industriali piemontesi prevedono [redacted] aumento della produzione [redacted] degli ordini, soprattutto dall'estero. Sugli investimenti, però, la cautela è massima. La stessa indagine ha dimostrato, inoltre, che, mentre la situazione in prospettiva migliora, il quadro presente resta negativo.

«Ancora [redacted] 36,6 per cento delle aziende piemontesi ha meno [redacted] un [redacted] carnet ordini assicurato» ha detto Frignani. A gennaio erano il 38,8 per cento.

Anche per l'occupazione i segnali di cambiamento sono [redacted]ti: il 3,5 per cento delle imprese intervi[redacted] prevede un aumento dell'occupazione, mentre il 25,3 indica una diminuzione (a gennaio le proporzioni erano rispettivamente 2,7 per cento e 28,6).

«Il saldo quindi migliora, sia pure di poco», ha commentato Frignani, sottolineando nel contempo che esiste un segnale ancora più positivo: [redacted] il numero delle aziende che prevedono di fare ricorso alla cassa integra[redacted] nei prossimi mesi. Sono il 22,8 per cento contro il 29,1 registrato a gennaio.

Il presidente degli indu[redacted] piemontesi [redacted] ribadito che *«questi dati [redacted] significano che [redacted] ripresa sia imminente»*, [redacted] che certamente il fondo è stato toccato e si sta risalendo.

«Occorre, quindi, essere preparati ad approfittare della ripresa — ha ricordato Giorgio Frignani — . *[redacted] interventi di politica economi[redacted] e le scelte della programmazione dovranno perciò essere indirizzati in [redacted] senso, agendo sui fattori interni [redacted] costo [redacted] favorendo lo sviluppo d'investimenti non inflazionistici, nel settore delle infrastrutture, in campo energetico e produttivo»*. r. bo.

«Il sì al referendum costa 25 mila miliardi»

[redacted] — Il referendum, con la probabile vittoria del «sì» all'abrogazione della legge [redacted] 1977, costerebbe alle imprese «oltre [redacted]». E' questa la cifra [redacted] ha fatto il presidente [redacted] Consiglio, Giovanni Spa[redacted] la sera [redacted] Venerdì Santo, citando «stime attendibili».

[redacted] (ne esistono diverse) [redacted] riferiscono all'au[redacted] degli accantonamenti per liquidazioni [redacted] addebitarsi [redacted] i datori [redacted] lavoro privati, dell'industria, dell'agricoltura, [redacted] commercio [redacted] servizi. [redacted] la sola in[redacted] l'aumento ammonterebbe [redacted] 13-14.000 miliardi.

L'accantonamento per le liquidazioni non è però una cifra che le imprese devono davvero sborsare in denaro liquido, [redacted] meno che i dipendenti non decidano di licenziarsi, o siano licenziati, [redacted] insieme. Si scrive nei bilanci; ma l'esborso che effettivamente avviene, ed [redacted] gistrato [redacted] economico dell'azienda, è quello per i dipendenti [redacted] nell'anno.

Per questo ieri il [redacted] promotore [redacted] referendum ha risposto [redacted] Spadolini con [redacted] stima (che [redacted] solo [redacted]) di un esborso effettivo per le imprese di [redacted] miliardi [redacted] più [redacted]

E sulla ciminiera... un cappello Borsalino

ALESSANDRIA — *La «Rassegna economica», la rivista trimestrale della Ca[redacted] commercio di Alessandria, [redacted] dedicato [redacted] numero speciale alla Borsalino il cappellificio noto in tutto il mondo [redacted] il cui nome è sta[redacted] per decenni ovunque sinonimo di cappello [redacted] di Alessandria. Dopo una profonda crisi dovuta alla mancanza di interesse per il copricapo, [redacted] Borsalino sta ora riconquistando prestigio siglando col suo marchio una serie di prodotti per l'abbigliamento maschile, [redacted] qui il «numero unico» che [redacted] Camera di commercio ha voluto dedicare alla storia dell'azienda.*

E' stato presentato alla stampa, presenti gli amministratori [redacted] Borsalino Vittorio Vaccarino, [redacted] Lucini [redacted] Alberto Zaio. I motivi [redacted] decisione sono stati illustrati dal presidente della Camera di commercio, Attilio Castellani, che ha firmato l'editoriale [redacted] rivista, [redacted] titolo «Il cappello sulla ciminiera», a ricordo della svettante ciminiera della Borsalino che per decenni è [redacted] simbolo di Alessandria industriale.

Ricordando le iniziative editoriali che hanno preso (o prenderanno) il via avendo [redacted] punto [redacted] riferimento le sorti [redacted] un nome, [redacted] un'azienda, di una città, Castellani ha ricordato come «ripetutamente ciascuno [redacted] noi ha ragionato intorno alla Borsalino [redacted] una [redacted] duplice: [redacted] fatto concreto, [redacted] manifestazione di sagacia imprenditoriale, una [redacted] capacità lavorativa [redacted] maestranze locali, [redacted] anche un simbolo».

«Simbolo [redacted] questa [redacted] — [redacted] detto Castellani — che sotto quella patina di distacco [redacted] e [redacted] riserbo cantata dalle glorie letterarie locali, è tutt'altro [redacted] indifferente al fascino dell'eleganza, del prestigio e, perché no, del suc[redacted] Simbolo anche di un'energia vitale di cui sentiamo [redacted] bisogno [redacted] tempi [redacted] crisi produttiva [redacted] dell'occupazione, un'energia che ha permesso all'azienda [redacted] diventare [redacted] rimanere per anni la più importante della provincia, che propone oggi una riscoperta nonostante la crisi degli ultimi anni. Borsalino, dunque, [redacted] segno [redacted] realtà sociale più vasta [redacted] co[redacted] invito alla speranza, alla volontà [redacted] credere in se stessi».

Guido Barberis con i suoi articoli ha saputo ricordare [redacted] Borsalino [redacted] conquista [redacted] mondo, [redacted] binomio fabbrica-città, [redacted] lavoro [redacted] dipendenti del famoso cappellificio e dei Borsalino che furono artefici e continuatori [redacted] successo iniziato tanti anni fa. Poi c'è uno studio di Carlo Beltrame su Borsalino e industria del cappello nel quadro industriale provinciale e alessandrino del dopoguerra. Infine, [redacted] interessante lavoro [redacted] Giancarlo Subbrero sulla evoluzione [redacted] struttura industriale [redacted] provincia di Alessandria dal 1860 al 1940.

[redacted] Marchiaro

TORINO — [redacted] Camera [redacted] commercio [redacted] Torino [redacted] corso [redacted] formazione per «energy managers», che s'inizierà martedì 11 maggio. De[redacted] imprenditori [redacted] i tecnici [redacted] stabilimento che si [redacted] di problemi [redacted] gestione dell'energia. Obiettivo, quello [redacted] al conseguimento di risparmi [redacted] consumi energetici.

Commessa «Nuovo Pignone» per l'Olanda

[redacted] — Il «Nuovo Pignone», società [redacted] po Eni, [redacted] acquistato una [redacted] parte [redacted] società americana [redacted] «Braun and Co. [redacted] Alhambra») per [redacted] fornitura di compressori centrifughi [redacted] turbine [redacted] vapore destinati a [redacted] impianto di sintesi dell'ammoniaca [redacted] «Nsm» (società [redacted] l'azoto) a Sluiskil, [redacted] Paesi Bassi. [redacted] comprende [redacted] compressori centrifughi [redacted] cinque turbine a vapore per [redacted] potenza totale installata di oltre [redacted]

ECONOMICI

La tariffa è di L. 2100 la riga. Rubrica 8: operai/impiegati L. 1125, tecnici L. 1350, dirigenti L. 1700. Rubrica 9 e 11 (domande) L. 1125. Avvisi urgenti data fissa o neretti il doppio. Neretti urgenti, data fissa o urgentissimi il triplo.

ANNUNCI ECONOMICI VIA FILO
Gli annunci economici per La [redacted] e [redacted] Sera possono essere ordinati a mezzo telefono al seguente numero [redacted] (3 linee con ricerca automatica)
Il relativo pagamento dovrà essere effettuato presso qualsiasi Filiale dell'Istituto Bancario San Paolo di Torino o della Cassa di Risparmio di Torino secondo le modalità che verranno fornite

In tema di offerte di impiego e lavoro, l'editore ricorda che la legge 9.12.1977 n° 903 vieta discriminazioni sul sesso e l'inserzionista è impegnato a rispettare tale legge.

2 Affari e capitali

A.A.A.A. SOFIM
Finanziaria di primaria importanza esegue in 24 ore a tassi convenientissimi finanziamenti
FIDUCIARI ED [redacted]
corso Vittorio Emanuele II 83 (3° piano, scala a destra), telefoni 563.364 - 558.895.

A.A. IPFIM a tassi concorrenziali [redacted] rimborso a rate mensili concordabili [redacted] mo in 24 ore finanziamenti sulla fiducia [redacted] viamo qualsiasi vostro problema finanziario [redacted] corso V. Emanuele 40, [redacted] 515.221 - 517.005.

A.A. IPFIM a tassi bancari eseguiamo in 20 giorni in qualsiasi [redacted]
MUTUI IPOTECARI
rimborso [redacted] e durata. Si accettano [redacted] ipoteche di secondo grado. Inoltre sconto effetti, leasing mobiliare ed immobiliare. Lease back. Ipfim, corso Vittorio Emanuele 40, telefoni 515.221 - 517.005.

A.A. PRESTITI concediamo a tutti fiduciari-ipotecari anche 2° grado
FINET S.A.S.
[redacted] Statuto 10 tel. 539.176 - 548.627 risolviamo ogni vostro problema distinguendoci per serietà e immediatezza.

[redacted] finanziamento [redacted] mutui ipotecari artigiani commercianti piccole e medie industrie. V. S. Teresa 23, tel. 539.026.
[redacted] di E. Stenger propone l'investimento più redditizio, il guadagno [redacted] trattamento assicurato, allevando a casa vostra il cincillà con pochissimo spazio e bassissimo costo di mantenimento. Telefonare [redacted]
PRESTITI fiduciari o ipotecari con rimborso sino a 10 anni senza cambiali anche dopo ipoteca bancaria, Credim via A. Doria 15, Torino, tel. 549.822.
SENZA cambiali concediamo mutui o prestiti per acquisto case a tassi agevolati. Rivolgersi Centrafin 748.722-23.

3 Aziende, negozi

A.A. VAL Chierese ristorante bar sulla strada statale ottimo fabbricato con riscaldamento e parcheggio avviatissimo [redacted] completa ideale famiglia [redacted] 28 milioni. [redacted]fonare 0121 38.40 ufficio.
A. CEDERE aziende e negozi è difficile [redacted] le cose difficili occorrono degli specialisti. Noi lo siamo! Labeo. Tel. 746.222
A. SALVOLDI A cede Crocetta avviatissima profumeria con cabina estetica incasso 45 milioni annui L. 22 milioni Tel 650.2196
A. SALVOLDI B cede avviatissimo laboratorio pellicceria causa salute reddito annuo 150 milioni garantiti Tel 650.2196
A. SALVOLDI C cede S. Rita avviatissima drogheria profumeria incasso 200 mila al dì tab. I XIV L. 16.500.000. Tel. 650.2196
A. SALVOLDI D cede centralissima e avviatissima panetteria tab. I V VI VII incasso [redacted] mila al dì L. 25.500.000 Tel 650.2196
A. SALVOLDI E Madonna Campagna avviato alimentari 50 mq tab. I VI XII XIV incasso 250 mila al dì L. 22 milioni Tel [redacted]
A. SALVOLDI F cede [redacted] avviatissimo minimarket 130 mq multitabelle [redacted] ro 800 mila al giorno Tel 650.2196.
ARAMEC 636.038 acconciature uomo donna zona Martinetto, [redacted] estetica e sauna, incasso L. 5 milioni mese, cede L. 31 milioni
ALIMENTARI zona S. Paolo mq 35 più retro 2 aperture su strada L. 300 mila [redacted] giorno cedesi L. 19 milioni Tel [redacted].
[redacted] torrefazione drogheria coloniali piazza Vidorio tabelle I XII XIV 2 vetrine mq 80 arredo nuovo cede L. 67 milioni. Tel. 580.955.
DI [redacted] Turati 13 cede Cuneo [redacted] super market [redacted] nuclei aziendali [redacted] separati o consociati avviatissimi funzionali attrezzati perfetto ordine alto reddito garantito serietà ritiro commercio
DI SALVATORE corso Turati 13 cede Sestri Levante negozio solo in zona produzione vendita pasta fresca e inerenti attrezzatissimo avviatissimo incrementabile 3 persone equa richiesta.
DI SALVATORE corso Turati 13 [redacted] Chiavari [redacted] avviatissimo ingrosso dolciumi incrementabile 2-3 persone
LA[redacted] Borgata [redacted] mq 28 più retro e servizi facile conduzione cedesi per ritiro L. 18 milioni. Tel. 580.955.
LIBRERIA cartoleria articoli regalo 107 mq 3 vetrine su c[redacted] forte passaggio in Mirafiori. Torino 2000, tel. 545.082.
PRIVATO cede licenza tabella I VI XII XIV in via S. Marino n. 25/A a L. 18 milioni. Passare ore negozio o telefonare 356.344
RISTORANTE zona corso Potenza commerciale di grande passaggio coperti 60 adatto nucleo familiare incasso annuo 180 milioni incrementabili clientela selezionata cedesi 130 milioni. Tel Magro [redacted]
[redacted] centralissimo moderno levata 6 milioni [redacted] mila, utile netto 45 milioni, cedesi anticipando 160 milioni. Frana 511.090.
TABACCHI ricevitoria centrale incasso giro [redacted] 200 milioni incrementabile avviatissimo 2 camere servizi cede Frana 511.090.
TAIT A [redacted] licenza E attività commerciale trasferibile (tabella I bis) L. 8 milioni Telefonare 502.383 - 598.425.
TAIT B vende licenza di drogheria, tabelle n. 1, 8, 12, [redacted] e annessi fondi morti a L. 19 milioni dilazionabili. Tel. 502.383.

[redacted] Terreni

A. PINEROLO [redacted] agricolo libero [redacted] posizione ideale [redacted] pioppi ecc. mq 6040 L. 18 milioni 120 mila. Imf (0121) [redacted]
A. RICERCHIAMO in acquisto [redacted] edificabile 1000 mq cintura Torino adiacente [redacted] comunicazione stradali. [redacted]
[redacted] vende [redacted] in Chivasso fronte Lancia minimo [redacted] giardino Tel 011/503.636.
CASCINE [redacted] lotto con progetto approvato per villette monofamiliare a schiera vendesi anche a costruzione ultimata, [redacted]
[redacted] (Vernone) [redacted] terreno mq 8155 L. 14 milioni [redacted]. Sabatelli [redacted] 582.669
MONCALIERI strada terreno cintato fronte strada Genova mq 2500 Tel 697 421.
SARDEGNA privato vende ad Arzachena terreno costruibile 6 alloggi Tel 650.504
TERRENI agricoli varie dimensioni irrigabili vicino strade zone San Gillio Robassomero vendo da L. 4000/mq Tel [redacted]

[redacted] Locali e negozi

domande

CERCASI in affitto locali mq. 300/800 in Torino e prima [redacted] uso deposito e magazzino. Tel [redacted]

offerte

A.A. COMLPAI [redacted] corso Siracusa bassofabbricato indipendente mq 460 cortile entrata carraia, adatto deposito attività artigianale. Telefonare 548.123
A.A. LEUMANN corso Francia vendesi costruendo fabbricato industriale mq 270 volendo area doppia su 2 piani prezzo mite facilitando. Tel. 789.132.
A.A. LEUMANN corso Francia vendesi fabbricato uso commerciale - esposizione et similari moderno luminoso mq 500 volendo anche doppio. Facilitando. Tel. 789.132.
A. LIBERO vendesi pressi via O. Vigliani cassetta mq 120 uso ufficio con annesso capannone mq 230 ideale sede attività artigianale mutuo. Fiam. Tel. 599.887.
A. MAGAZZINO laboratorio Barriera Milano adatto per qualsiasi attività mq 900 o 1800 affitto o vendo libero subito. Tel. 747.803.
A. [redacted] vende via Ormea locale uso magazzino interno cortile 62 milioni 500 mila dilazionabili. Tel. 519.801.
ADIACENTE Porta Nuova locale adatto box magazzino laboratorio mq 80 più posto auto 20 milioni più mutuo. C.R. Fiduciaria Immobiliare 556.955.
AOSTA capannone nuovo con celle frigorifere mq 900 cortile vendo-affitto. Telefonare 544.958.
BEINASCO vendi stabilimento mq 15 mila divisibili in 2000 - 3000 - 4000 mq a L. 280 mila al mq tutti gli impianti fronte via. Tel. 810.341 - 544.958.
BOX auto liberi di [redacted] costruzione [redacted] reddito vendesi zona [redacted] donna di Campagna. Tel. 592.484.
BOX libero Collegno 5 auto 80 mq in casa [redacted] facilitazioni pagamento. 531.003 Eurocasa
EDILCASE v[redacted] piazza [redacted] (Pozzo Strada) [redacted] locali mq [redacted] adibiti a studio denti[redacted] Ottimo [redacted] Reddito elevato. Tel. 548.154.
EDILCASE vende corso Peschiera 327 [redacted] simo negozio con retro oltre soppalco metallico [redacted]. Ottimo investimento. Tel. 548.154
FAILLA & [redacted] vende liberi [redacted] negozio zona piazza Guala, costruzione signorile 1970, con 7 vetrine (mq 90) più seminterrato [redacted] mq [redacted]. Telefonare 741.2874.
[redacted] Rivoli 958.9483 [redacted] Alpignano capannone industriale libero mq 500 circa con terreno mq 1000. 145 milioni
GARETTI [redacted] 57.67 divisione immobili industriali [redacted] vende [redacted] Carmagnola-Bra capannoni 1000-1500 mq palazzina uffici e abitazione terreno circostante recintato.
INVESTIRE in box? Ottimo affare zona Mirafiori. Bueno 569.376.
MURI negozio ristorante bar zona commerciale edicolone Fiat Mirafiori magazzino box vendiamo reddito. Ulip 518.986.

7 [redacted] lavoro e impiego

operai, autisti, fattorini

A.A.A.A.A.A. A ragazzi/e, alto guadagno per facile lavoro. Presentarsi ore [redacted] via Cuneo 8 (interno cortile).
A.A.A.A. AD ar[redacted] giovani si offre altissimo guadagno per facile lavoro organizzato [redacted] Gioberti 35, ore ufficio.
SIEDIA [redacted] elettromeccanica zona Be[redacted] passaggio diretto cablaton finiti lunga [redacted] quadri elettrici. Tel. 901.5115/6/7 ore ufficio

impiegati

[redacted] società immobiliare cerca personale specifica attitudine vendita [redacted] cultura da inserire in posto di rilievo, [redacted] nomico [redacted] 0141 566.75.
CENTRO Vendite Immobiliari assume giovani [redacted] con auto propria; richiedesi presenza buon livello culturale attitudine [redacted] porti commerciali. Telefonare al 356 [redacted]
SOCIETA' cerca esperti/e settore acquisizione immobiliare auto propria vi offriamo minimo garantito ed altissime provvigioni. Inutile [redacted] se non provenienti espressamente dal ramo. Tel. 447.3315.

[redacted] Autovetture

A.A.A.A.A.A.A.A.A. ECCEZIONALE per pochi giorni consegna immediata 131 2500 diesel, panorama 2500 [redacted] Argenta [redacted]. Concessionaria Fiat Autofrancia, [redacted] Francia 339; corso Trapani 116.
A.A.A.A.A.A. ABBIAMO [redacted] 127, ottime so[redacted] A112, Fiat 131 di 2-3 anni, [redacted] del 76-79, [redacted] e GTI, varie Alfasud, [redacted] Beta e Delta, lunghe rateizzazioni senza cambiali, consegna un giorno. Visitateci Lincarauto corso Orbassano [redacted] (aperto anche il sabato tutto il giorno)
A.A.A.A.A.A. [redacted] Concessionaria [redacted] Autobianchi Lincarauto consegne [redacted] A112 Junior Elite e Abarth, Delta, Trevi, Beta coupé e [redacted] Executive. Lunghe rateizzazioni [redacted] sione Fiat, Lancia, [redacted] Romeo, Renault, Volkswagen; [redacted] 36 [redacted] minimo anticipo, consegna 20 ore. Lincarauto, c. F. Oddone 64, tel. 472.047; Lincarauto, c. Orbassano 72, tel. 581.008 (aperto anche il sabato [redacted] tutto il giorno)
ACQUISTIAMO auto piccole e grosse cilindrata anche [redacted], [redacted] valutazione, pagamento contanti. Via S. Ottavio 32, tel. 877.242 (aperto anche il sabato)
ACQUISTIAMO per contanti vetture, furgoni recenti, valutazioni massime. Autocity, via Pianezza 202 angolo corso Cincinnato
ACQUISTIAMO vetture pagando il massimo in contanti. Lincarauto, corso Principe Oddone 68 e corso Orba[redacted] 72 (anche il sabato). Telefoni 472.047 - 581 [redacted]

[redacted]
[redacted] piccola [redacted] qualsiasi marca anche ipotecate purché non sinistrate. Massima [redacted] Kicar corso Belgio [redacted] Tel. [redacted]
AFFARE privato vende Citroen Visa 1100 fine 79, usata pochissimo, 4 milioni 200 mila, [redacted] che dilazioni. [redacted]
AUTOCITY acquista vende permuta minimo anticipo pronta consegna vetture nuove Fiat Lancia Autobianchi Innocenti vasto assortimento usato revisionato garantito via Pianezza 202 ang. corso Cincinnato. Tel. 739 6025.
CAMIONCINI FURGONI GIARDINETTE Volkswagen TL 28 furgone e promiscuo, TL 40/35 tetto rialzato, pulmini 9 posti benzina e diesel vende con garanzia Concessionaria Volkswagen Rinaldi, corso Francia 262, telefono 724.005.
GOLF Gtd 3 porte bianca vetri elettrici perfetta mai [redacted] disponibile ogni [redacted] To ZD, 20 mila km. Tel. 262.2254.
PRIVATAM[redacted] carrozz[redacted] 128 da 500 mila a 900 mila anche a r[redacted] Tel. [redacted]
SENZA cambiali vendiamo 126, Panda, 112, Ritmo, 131, Alfa Romeo, [redacted]. Corso Raffaello 3, [redacted].

16 Motocicli

IL Trial preparato con Ossa 250-350, senza soddisfatti. Borgaretto, via Camerana 2 - Torino

18 Acquisto alloggi

A.A. ALLOGGI, vieni stabili terreni acquistiamo Torino Pianezza Rivoli Collegno Venaria Moncalieri Orbassano dintorni, pagamento contanti. V & V. tel. 987 3153.
A. ACQUISTASI mansarda monocamera libera. Telefonare ore ufficio 580.870 - [redacted] 483.
A. TORINO privato acquista (oppure affitta) in stabile signorile, 3 camere saloncino, servizi. Tel. 749 5850

(continua)

Dal 21 aprile al 2 maggio CHI ACQUISTA UNA LANCIA E' OSPITE LANCIA

Al salone dell'Automobile di Torino, Lancia presenta le nuovissime Lancia Rally e Lancia Endurance. La prima partecipa al Campionato Mondiale Rally, la seconda al Campionato Mondiale Endurance. Due tecnologie, nell'area della sovralimentazione, al banco di prova. La Lancia Rally, con Compressore Volumetrico, impegnata sui nervosi e massacranti percorsi del Mondiale Rally. La Lancia Endurance, con Turbocompressore, impegnata su pista, alle altissime velocità nelle lunghe durate. Un programma ambizioso, unico nel panorama mondiale, essenziale per trasferire rapidamente sulla produzione di serie nuove tecnologie tese a migliorare le prestazioni, l'affidabilità, la sicurezza, il piacere di guidare. E contribuire, nella tradizione Lancia, al progresso e all'evoluzione del prodotto automobile. Lancia ha inteso sottolineare l'importanza di questo avvenimento unico con una iniziativa altrettanto unica. Tutti coloro che, nel periodo del Salone dell'Automobile, acquistano una Lancia in qualsiasi parte d'Italia,

al Rally di Corsica (Francia - maggio)

o al Rally dell'Acropoli (Grecia - maggio)

o al Rally dei 1000 Laghi (Finlandia - agosto)

o al Rally RAC (Inghilterra - novembre)

o a Nürburgring (Germania - maggio)

o a Le Mans (Francia - giugno)

o a Spa (Belgio - settembre)

o a Brands Hatch (Inghilterra - ottobre)

Per tutta la durata del Salone dell'Automobile di Torino, Lancia regala, a chi acquista una Lancia in qualunque parte d'Italia, un viaggio tutto compreso, per assistere ad una prova del Campionato Mondiale Rally o Endurance.

potranno seguire la Lancia Rally o la Lancia Endurance in una prova del Campionato del Mondo. L'acquisto dà automaticamente diritto ad un viaggio di tre giorni, tutto compreso, in una delle località indicate. Per evidenti motivi organizzativi, la formazione degli otto gruppi che parteciperanno ad uno dei viaggi sarà effettuata direttamente da Lancia.
Un'opportunità unica, per chi ha scelto la tecnologia Lancia, di vederla in azione in una gara emozionante.
Ma c'è un altro importante motivo per acquistare una Lancia nel periodo del Salone: i prezzi bloccati fino al 2 maggio per tutti i modelli.
Due opportunità eccezionali. Un modo, secondo lo stile Lancia, di festeggiare insieme ai suoi amici il Salone dell'Automobile.

Viaggi organizzati con la collaborazione
Alitalia
Ventana

Scegli la tecnologia Lancia e vieni a vederla in azione.

ECONOMICI

Acquisto alloggi

ACQUISTASI monolocale in Torino servizio purché pagamento per contanti. Tel. 539.181.
ACQUISTERE! libero 2 camere tinello cucinino prossimo matrimonio spesa milioni. Tel. 592 409.

ACQUISTIAMO
stabili e blocco in Torino e Comuni confi. Trattative rapida, massima valutazione, pagamento . Fiduciaria Immobiliare 556.956.

ACQUISTO esclusivamente dal proprietario 2 tinello cucinino in casa decorosa. 539.722 ore negozio 640.7437 pasti.
ACQUISTO privatamente pagando alloggi ristrutturare. Telefonare 531.394.
CERCASI con urgenza 1-2 tinello libero anche da ristrutturare in Torino qualsiasi zona, pagamento contanti. Tel.
CONFAR alloggio libero Torino qu zona di tinello cucina anche casa vecchia .
PENSIONATI acquistano per contanti alloggio libero camera cucina bagno, massima 36 milioni. Tel.
PRIVATAMENTE acquisto appartamento 1-2 camere servizi per investimento ca. 532.196. Astenersi agenzie.
da privato 2 / 3 tinello cucina libero in Torino. Tel. 704.266 ore 18-20.
PRIVATO appartamento libero in Torino. Tel. 780.4741.
RICERCO alloggio libero 2 camere cucina in Torino prima cintura massima 55 milioni. Tel. 758.563.

SE

il tuo problema è vendere telefona bilanciatore, persone qualificate si impegnano a trattare con serietà e la vendita del tuo immobile. Immobiliaretore 549.781 - 553.204.

SPOSI compriamo alloggio libero in Torino pagamento per contanti. Tel. 785.833 ore dei pasti.

STUDENTE acquista libera presso università con possibilità interno. Telefonare 758.863.

TELEFONANDO

al 657.934 prenderemo considerazione l'immobile senza alcun obbligo. Abbiamo il giusto e probabile acquirente.

Vendita alloggi

A.A. COM.FAI A vende libero Valentino in stabile signorilissimo, 4 servizi, ampi spogliatoi. Tel. 548.123.

A.A. COM.FAI vende libero Centro Europa 2-3 cucinotta doppi servizi box auto. dilazioni. Telefonare 548.123.

A.A. COM.FAI zona signorili appartamenti 1-2-3 camere tinello cucinino doppi servizi. Mutuo fondiario e dilazioni. Tel. 548.123.

A.A. appartamenti 2/3 cucina servizi in stabile completamente ristrutturato parti . Tel.

A.A. F. vende adiacenze corso Giulio in stabile recente dotato di e riscaldamento ultimo piano terrazzo 2 appartamenti contigui: 2 camere, cucina, bagno, una camera, cucina, bagno. Telefonare 548.123.

A.A. COM.FAI 2 spazioso piano alto, libero subito, 2 camere tinello cucinino bagno. Telefonare 548.123.

A.A. FIDALCASE libero Grugliasco ampio camera tinello cucinino servizi cantina auto lire 38 milioni. Tel. 959.1122.

A. Al. 3° piano ultimo in casetta zona Lancia libero nuovo salone 2 camere cucina 2 bagni mansarda 116 milioni. Tel. 610.636.

A. BRB libero adiacenze corso Grosseto (via Seapello) 3 camere cucina bagno posto auto giardino condominiale lire milioni, dilazioni. 660.7083 - 660.7764.

A. F. occupati a prezzi eccezionali due camere servizi L. 25 milioni 800 mila; tre camere cucina servizi L. 33 milioni mutuo Tel. 591.980.

A. FIDAL libero Orbassano a ampio due camere cucina servizi mutuo. Tel. - 598.897.

A. FIDAL libello corso Palermo economico ampio camera cucina servizio 18 milioni dilazionabili. Tel. 595.273 - 601.970.

A. libero presso via De Sanctis ampio due camere tinello cucinino servizi terrazzo mutuo permuta. L. 501.970.

A. FIDAL libero presso piazza Carducci ampio camere servizi posto auto permute. Tel. - 591.

A. occupati Rivoli sposi spazioso signorili cucinino servizi mq 87 mutuo. 581.759.

A. Sud via Piave recente 4 camere cucina biservizi box auto 78 milioni 400 mila.

A. SERIM libero zona Venchiglia via Oropa appartamento ristrutturato camera cucina servizio 30.500.000. Tel. 519.801.

A. vende Inghilterra via Eandi in stabile d'epoca 3 e cucina bagno.

A. SERIM vende Mauro casetta libera completamente da ristrutturare totali 4 vani più giardino. Tel. 519.801.

vende libero lungo Dora Agrigento via Cigna camera cucina bagno grasso 42 milioni 500 mila. Tel. 519.801.

A. SERIM vende libero corso Agnelli presso Stadio spazioso soggiorno 2 camere tinello cucinino bagno permute. Tel. 519.801.

A Rivoli appartamento libero spazioso di salone due cucina doppi servizi box Gabetti vende 968.9489/3.

Rita su corso bellissimo salonc no 1 camere tinello signorile facilitazioni. Sis 519.977.

ABITARE subito grandioso via Luriate 2 camere tinello ingresso bagno dilazioni permute. Tel. 647.829.

corso Traiano libero signorile 3 camere cucinino servizi 73 milioni. Nordimmobili - 740.270.

AFFARE Ulip 518.985 vende grandiosa recentissimo adiacente piazza Derna 3 camere tinello cucinino ingresso bagno mutuo dilazioni permute.

Ulip vende signorile adiacente Parco Rignon corso Orbassano camere cucina ingresso bagno facilitazioni pagamento eventuali permuta.

Ulip 518.987 vende grazioso alloggio mansardato piazza camere ne bagno 18 milioni 980 mila.

AFFARE Ulip 518.988 vende Borgo San Paolo via Ossasco 3 camere cucina ingresso bagno terrazzi 49 milioni 900 mila.

Ulip 518.987 vende Saniena a Fraz. in nuova 1-2-3-4 camere cucina bi mutuo dilazioni. Personale in .

AFFARE v. Tiraboschi riscaldamento centrale stessa casa camere cucina bagno da L. 24 milioni 500 mila a L. 27 milioni. Tel. 650.9505.

ALLOGGI signorili camere salone cucina giardino garage villette a schiera condominiale Burbigliera Alta Tel. 535.501.

ALPIGNANO direttamente da impresa alloggi 1-2 soggiorno cucinotta box mutuo fondiario, dilazioni. Tel. 967.1887.

APPARTAMENTO libero mq 110 (via G. Reni) 5 camere cucina tutti i servizi altare 85 milioni. Torinese 541.419.

ATTICO S. Rita camere cucina servizi dilazioni e ta. Tel. 443.223 - 441.787 Centrale casa.

AVETTA vende libero via Pissarro alloggio di camera cucina bagno. 532.192.

in stabile medio signorile spazioso tinello cucinino ingresso bagno L. 73 milioni. Tel. 505.801 Crimea.

ONE libero, recente, salone 2 camere tinello cucinino 2 servizi, box milioni. Falla & Bertinetto 741.2874.

CASABIANCA via San Donato alloggio in d'epoca di camera ser. 19 milioni. Tel. 531.310.

CASABIANCA libero signorile corso U. Soviesca (Mirafiori) due camere tinello cucinino box L. 65 milioni. 531.310.

CASABIANCA libero miniappartamento cucina L. 16 milioni, forti dilazioni. Tel. 531.310.

libero via Nizza (Lingotto) camera cucina L. 19 milioni, dilazionato. Tel. 531.310.

CASABIANCA occupato Santa Rita signorile angolare cucinino servizi L. 35 milioni. Tel.

CASAMERCATO B 1-2-3 camere, tinello, casa semirecente quasi nuova. Possibilità di dilazioni

CASAMERCATO C 650.3805 collina Moncalieri stessa casa 4-5 camere servizi. Terreno 30 mila mq circa.

CASAMERCATO C 650.3805 libero Moncalieri via Bosco signorile recente 2 camere tinello cucinino servizi. Dilazioni.

CASAMERCATO D 650.3805 libero via Santhià (S. Milano) monocamera con angolo cottura e servizi. Facilitazioni.

CASAMERCATO E 650.3805 via Roccaforte (S. Paolo) 2 tinello cucinino servizi. Facilitazioni di pagamento.

CASAMERCATO E 650.3806 via Arona (Parella) camera tinello cucinino servizi lire 31 milioni dilazionabili.

CASAMERCATO E 650.3805 libero Cardinal Massaia 2 camere cucina servizi lire 45 milioni rateabili.

E 650.3805 libero via Zumaglia (Pozzo Strada) 2 camere cucina servizi lire 34 milioni rateabili.

CASAMERCATO E 650.3805 libero Mappano strada Cuorgnè recente camera tinello cucinino servizi dilazioni.

CASA-NOVA adiacenze corso T alloggio di 2 cucina bagno, lift ascensore, L. 59 milioni. Tel. 386.916.

CASA-NOVA libero Borgo Vittoria alloggio di 2 camere tinello cucinino bagno, sufficienti 25 milioni più mutuo. Tel. 386.916.

CASA-NOVA recente corso Francia (Collegno) camere tinello cucinino bagno. L. 105 milioni. Tel. 337.634.

A

libero centro Orbassano 2 camere cucina bagno L. 87 milioni, sufficienti 30 in contanti. Tel. Crimea.

libero via Garibaldi signorilmente ristrutturato salone 5 cucina tripli servizi box mutuo e dilazioni. Tel.

CENTROCASA

513.831 corso Montecucco signorili luminosi 3 4 cucina bagni da 71 milioni a 132 milioni 700 mila mutuo San Paolo e di .

CENTROCASA 513.831 libero largo G. Cesare tinello cucinino bagno termo ascensore milioni dilazionabili.

513.831 occasione Brescia riscaldamento centrale camere cucina ingresso servizio. 18 milioni dilazionabili.
COLLEGNO Paradiso libero cucina servizi ottimo piano sito tutto vende Torino 2000, tel.
CONSULEDILE 533.322 vende in stabile centralissimo presso piazza Carlina 1-2-3-4-5 camere cucina servizi anche liberi.
CONVENIENTISSIMO via Germanasca 37, ingresso camera cucina bagno solo 18 milioni 300 mila anche dilazionabili. Fiduciaria Immobiliare 558.956.
Peschiera libero 5° piano saloncino 2 camere tinello cucinino 2 servizi 127 milioni. Grimaldi 506.464.
CORSO Svizzera subito camera cucina servizi Selim vende vera occasione 17 milioni dilazionabili. 487.741.
Traiano 7° piano ingresso 2 camere servizi cantina 49 milioni. Grimaldi .

CRESCENTINO
Impresa «Papillo» signorili. Visitate l'alloggio tipo, mq 112, composto da ingresso saloncino, 2 cucina, ripostiglio e cantina. mutuo rio, rimanenza parte in contanti e parte dilazionata in 8 anni, ufficio vendite ore 9-18 sabato via Fa angolo tel. 0161 843.092.

A Grugliasco, zona Aeronautica, Francia, ultimi appartamenti, costruzione recente, signorili: due camere, cucina, bagno. Prezzi interessantissimi realizzo. Tel. 54 81.54.

EDILCASE Emanuele , appartamenti mq 1 eventualmente uso ufficio. Tel. 54.81.54.
EDILCASE vende in via Orta 6 (zona Parella) alloggio camera, cucina, servizio. Lire 15 mi. Tel. 54.81.54.
EDILCASE via n. 30 alloggi anche liberi 2-3-5-6 locali e servizi. Prezzi eccezionalmente convenienti. Tel. 54.81.54.
EDILCASE vende San Donato 6 apparta: camere, cucinotta, bagno. Lire 86 milioni. 54.81.54.
EDILCASE vende zona Lungo Fiume Antonelli (via Rimini) due bellissimi appartamenti attici: camera, cucinotta, bagno. Prezzo interessante. Tel. 54.81.54.
Spalato casa decoalloggi: camera, cucina, servizio L. 11 milioni 500 mila. Altro stessa casa: 2 camere cucina, servizio, L. 33 milioni. Telefo548.154.
EUROCASE H 545.748 libero Castelderma camera tinello angolo cottura cantina termoascensore, facilitazioni.
EUROCASE L. 531.003 Settimo Torinese tinello cucinino 4° piano ottimo prezzo, facilitazioni.
M libero angolo m completamente nuovo con servizi, facilitazioni pagamento.
N 545.642 libero via S. Bernardino (S. Paolo) 2 camere tinello servizi 2° no ascensore, facilitazioni.
libero signorile Traiano saloncino camere tello cucinino 85 L. 88 milioni. Tel. 505.208.
EXPOCASE libero S. Paolo 2 camere tinello cucinino servizi termo ascensore mq 78 L. 59 milioni. Tel. 504.263.
EXPOCASE libero via Filadelfia camera tinello cucinino servizi 3° piano termo ascensore . 55 L. 50 milioni. Tel. .263.
FALLA 741.2874, libero Francia (angolo via Claldini) ingresso 2 camere cucina 40 milioni.
FALLA BERTINETTO via Casalis, via Cibrario, salone 2 camere cucina doppi servizi 3 balconi. Tel. 741.2874.
FALLA BERTINETTO 741.2874, Borgata Vittoria, ingresso camera no, ufficio, 35 milioni.
FALLA .2874, libero Parella, completamente ristrutturato, ingresso camera cucina bagno, 35 milioni.
FALLA & BERTINETTO 741.2874, casetta zona Lucento, soggiorno 2 camere cucina bagno cortile, 3 box auto, 74 milioni.
FALLA & BERTINETTO 741.2874, corso Brunelleschi, via Fattori, termoascensore, ingresso 2 camere tinello cucinino bagno terrazzo, 47 milioni.
FALLA BERTINETTO 741.2874, alloggetto libero Molinette-Clo, ingresso camera tinello cucinino bagno balcone, 28.500.000.
FALLA & O 741 74, libero centralissimo (Porta Nuova, Vittorio) ingresso 5 camere cucina 3 servizi (mq 230) L. 150 milioni.
FINCI affare adiacente c. Lecce 2 camere cucina ingresso bagno in ottime condizioni occupato dilazioni. Telefonare 505.691.
FINCI libero piazza Barcellona spazioso saloncino camera ampia cucina servizi L. 75 milioni Telefonare 505.691 - 503.318.
FINCI zona centro frazione ultimi alloggi 2-3-4 vani da L. 9 milioni, L. 4 milioni minimo contanti tel. 505.691 - 503.318.
GABETTI Rivoli 958.9483/9 spazioso elegante due camere tinello cucinino ingresso bagno cantina 84 milioni.
GABETTI Rivoli 958.9489 vende appartamenti liberi ed affittati in Rivoli Cascine Vica di una-due camere tinello cucinino.
GABETTI 5767 vende adiacenze corso Francia via Sarre spazioso 2 camere cucina bagno cantina 40 milioni 800 mila dilazionabili.
GABETTI 5767 vende corso Giulio Cesare largo Sempione camera cucina servizio 19 milioni dilazionabili.
GABETTI 5767 vende centrale via Sant'Agostino ingresso 3 camere cantina servizio 13 milioni 800 mila dilazionabili.
GABETTI 5767 vende Rita via Gradisca luminoso attico 1 cucina ingresso bagno 27 milioni 500 mila dilazionabili.
GIARDINO Reali attico signorile salone 2 camere tinello cucinino abbinabile altro alloggio mq 55 vende. 530.294.
GRIMALDI Belnasco via Padova libero in stabile recente tutti i comforts ingresso 2 camere tinello cucinino servizi possibilità box auto. 57 milioni Facilitazioni di pagamento. Telefono 505.917.
GRIMALDI centro (adiacenze via Garibaldi) libero ristrutturato piano alto soggiorno 2 camere cucina servizi. Tel. 506.921.
GRIMALDI libero Pozzo Strada saloncino 1 camera tinello cucinino servizi veranda ogni confort. Tel. 329.9007 dilazioni.
libero via Lamarmora signorile salone 3 camere cucina biservizi 2 ingressi ampia metratura. Tel. 329.9007.
Orbassano libero recente piano alto signorile saloncino 2 camere cucina servizi 90 milioni mezzo mutuo. Tel. 506.921.
GRIMALDI Parella (via A. Di Barnezzo) libero recente piano alto 2 camere tinello cucinino servizi ogni comfort. Tel. 506.921.
GRIMALDI Pino T.se villa unifamiliare libera signorile posizione centrale con ampio giardino box auto. Tel. 506.921.
GRIMALDI Pozzo Strada (via Vandalino) libero recente piano alto 2 camere tinello cucinino servizi ogni comfort. Tel. 506.921.
GRIMALDI S. Paolo libero recente 2 tinello cucinino servizi ampia metratura, facilitazioni di pagamento. Tel. 506.921.
GRIMALDI S. Rita liberi in stabile signorile mezzo metratura facilitazioni di pagamento. 329.9007.
GRUGLIASCO soleiosissimo 2 camere tinello cucinino termo bagno box auto 55 milioni, dilazioni. Tel. 223 - 441.787.
GRUPPO-5 Italiana liberi v. S. Domenico monolocali predisposti alla ristrutturazione 7 milioni a mutuo. Sbarra 543.176 - 538.945.
GRUPPO-5 libero v. Valdieri (S. Paolo) 3 camere cucina bagno 69 milioni e mutuo. Casaviva 538.567 - 538.945.
GRUPPO-3 libero via Bolla (S. Milano) 2 camere tinello bagno volendo box 56 milioni e mutuo. L'Amministratore 538.567 - 538.945.

(continua)

Il cinema degli altri

Novità [redacted] successi sugli schermi di Londra, Parigi [redacted] New York

[redacted] NASTASSJA KINSKI LA PARTE DI [redacted]A-LEOPARDO [redacted] DA PAUL SCHRADER

Viaggio all'inferno e ritorno

[redacted] SCHYGULLA PROTAGONISTA

LONDRA — «*Non rimanere a Beirut*», consiglia Hanna Schygulla a Bruno Ganz, protagonista del nuovo notevole film di Volker Schloendorff, il primo dopo *Il tamburo di latta*. E' un avvertimento salutare, perché siamo nel 1975, nel[redacted] stretta della guerra civile libanese. Esplosioni, pallottole, auto bruciate a ogni passo sono la calda accoglienza alla quale [redacted] incontro Ganz, giornalista piovuto lì [redacted] raccogliere materiale per una rivista di Amburgo, in compagnia di [redacted] ardente fotografo (interpretato dal regista polacco Jerzy Skolimowski).

Cecchini appostati all'Holiday Inn mirano oziosamente sui passanti; le strade [redacted] notte diventano una corsa a ostacoli fra trincee in miniatura disseminate per la città; gli inviati dei grandi giornali n[redacted] se saranno [redacted] vivi l'indomani. [redacted] è difficile distinguere quanto è [redacted] ricostruito nel film da quanto [redacted] realmente successo, perché Schloendorff ha pensato bene di arrivare a Beirut con la sua troupe mentre i combattimenti [redacted]o ancora in corso, [redacted] di iniziare a girare in una situazione che [redacted] davvero di pericolo [redacted] paura.

The circle of deceit
(Il cerchio dell'inganno)
[redacted] Volker Schloendorff
con [redacted] Schygulla, Bruno [redacted]
Critica inglese: ●●●●

Il [redacted] coraggio, bisogna dire, [redacted] stato premiato. Le [redacted] dei tumulti in strada e il confuso parapiglia durante [redacted] scaramuccia suonano ben più che realistici. [redacted] così la folla dei giornalisti nella hall dell'albergo, in [redacted] alle macchine da scrivere, alle telescriventi, alle feroci discussioni in [redacted] babele di lingue.

[redacted] come [redacted] altri [redacted] film precedenti, Schloendorff non rinuncia [redacted] posare lo sguardo su dettagli irreali, a [redacted] il condimento dell'ironia [redacted]. Ecco un guerrigliero che [redacted]ona Beethoven nell'atrio di un hotel; ecco una sinuosa *mannequin* che, spenta l'eco dell'ultimo colpo di pistola, si spinge in strada e viene arrotata; e, per [redacted] colmo dell'assurdità, mentre tutt'attorno non si contano i disastri a uomini e cose, resta miracolosa[redacted] una avventurosa troupe televisiva.

Il nucleo del film deriva da un racconto di Nicholas Born, un giornalista tedesco andato in Libano nel '77 per verifica[redacted] un suo sospetto: che cioè i fatti fossero stati travisati allo scopo [redacted] renderli più «spettacolari». Bruno Ganz ricalca questo personaggio. [redacted] nel suo caso il cerchio dell'inganno che gli [redacted] chiude intorno ha anche una dimensione personale.

Sul punto di separarsi dalla moglie, Ganz si invischia con Ariane, una giornalista più anziana che ha sposato un libanese [redacted] vive, vedova [redacted] senza figli, in una casa a metà tra decrepitezza e splendore. I turbamenti privati [redacted] personaggi contribuiscono fortemente [redacted] alzare la tempera[redacted] del film. E pur utilizzando questi aspetti romanzeschi, Schloendorff [redacted] evitare il rischio di ingannare a sua volta.

La donna leopardo [redacted] chiama Nastassja

NEW YORK — *Non saranno probabilmente in* [redacted]*lti a ricordare l'originale* Cat people *del 1942, dal quale discende il film odierno. Allora si trattò forse del più sofisticato film dell'orrore del decennio, tutto costruito attorno* [redacted] *caso che sarebbe servito egregiamente a Freud per i suoi studi sull'isteria sessuale.*

Nella vicenda, [redacted] *giovane donna di* [redacted] *Irena è convinta che* [redacted] *facesse l'amore si trasformerebbe in un leopardo; in questa situazione, a poco a poco un uomo si innamora irresistibilmente, ossessivamente di lei. E così, in una narrazione fatta di suoni* [redacted] *di ombre, il regista Jacques Tourneur suggeriva* [redacted] *prendere in parola la ragazza. Il film* [redacted] *risultava molto sottile, tanto più perché non si pretendeva di* [redacted] *nessuna spiegazione razionale alla singolarità del fatto, e perché inoltre* [redacted] *si vedevano né pelli né arti di leopardo in circolazione,* [redacted] *non c'erano* [redacted] *in cui Irena si trasforma in gatto, o viceversa.*

Tutto quanto [redacted] *all'epoca evitato* [redacted] *ora invece ampiamente rappresentato nel film di Paul Schrader. Tanto per cominciare, c'è un prologo finto-antropologico nel quale si vedono tribù primitive impegnate in strani riti che preve*[redacted] *di rinchiudere fanciulle nella nera tana del leopardo. E, a quanto pare, l'eredità* [redacted] *questi riti si tramanda nelle brume* [redacted] *tempo, giù giù fino alla nostra Irena.* [redacted] *poi c'è Malcolm McDowell, il fratello della ragazza,* [redacted] *giovanotto già abbastanza felino di per sé, che naturalmente è porta*[redacted] *a trasformarsi* [redacted] *un enorme gatto, con risultati particolarmente spiacevoli per le signore con le quali viene a trovarsi.*

McDowell, oltretutto, ha una spiccata predisposizione all'incesto, e questo non potrà che far precipitare la situazio[redacted] *anche per la sorellina, destinandola a un incessante andirivieni tra l'aspetto umano e quello felino.*

Tolte di peso [redacted] *film ispiratore, Schrader ripropone anche le due* [redacted] *di maggior tensione, in cui una ignara sconosciuto crede* [redacted] *inseguita dalla donna-gatto, in* [redacted] *parco* [redacted] *in una piscina. Ma* [redacted] *si raggiungeva il massimo* [redacted] *thrilling, qui queste scene impallidiscono* [redacted] *sembrano fuori posto*

Cat people
(Uomini-gatto)
di Paul Schrader
[redacted] Nastassja Kinski, [redacted] McDowell
Critica [redacted]: ●●

Maupassant non piacerà al pubblico?

Guy [redacted] Maupassant
(Guy De Maupassant)
di Michel Drach
con [redacted] Brasseur, Simone Signoret, Miou-Miou
Critica francese: ●●

PARIGI — *Michel Drach,* [redacted] *apprezzato per* I violini del ballo, *nato al cinema ai tempi della «nouvelle vague», sembra voglia proprio fare l'avvocato delle cause perse. Questa volta si* [redacted] *buttato addirittura nell'impresa* [redacted] *ridisegnare l'immagine, fin qui troppo accademica,* [redacted] Guy de Maupassant. *Servendosi della* [redacted] *sola fantasia, lasciando galoppare l'immaginazione, ha visibilmente cercato di «demistificare» una figura di punta della letteratura francese, che si studia, smonta, viviseziona in ogni liceo di Francia. Il risultato lascia molto a desiderare.*

Il primo choc si ha già all'apparizione di Brasseur-Maupassant, [redacted] *baffi posticci* [redacted] *cangianti. Più il tempo passa, meno Brasseur convince, e alla fine più che Maupassant ricorda Nietzsche, roccia impenetrabile,* «caduto [redacted] un disastro oscuro». *Alla fine, si scopre* [redacted] *essere riusciti a far conoscenza* [redacted] *il protagonista, né come uomo né* [redacted] *scrittore: dietro quella maschera saggia, troppo ben pensante, troppo morale, sembra ci sia il vuoto.*

Drach s'è accontentato di sgranare scenette più [redacted] *meno laboriose, dimenticando la prospettiva storica, il costume del tempo. Filma gli amici,* [redacted] *soprattutto le amiche,* [redacted] *Maupassant, come invitati a una festa* [redacted] *ballo;* [redacted] *donne pagano l'indispensabile pedaggio della nudità,* [redacted] *attorno a loro alcune sinistre figure,* [redacted] *nome Flaubert, Zola, Proust, mostrano la punta del naso.*

Anche fra gli attori non so[redacted] *in molti a salvarsi. Fra questi, spicca Miou Miou, ritornata bruna — suo colore naturale — lieve folletto vestita en garçon, che* [redacted] *con grazia scespiriana.*

CLAUDE BRASSEUR DISCUSSO COME MAUPASSANT

In Usa la primavera è gay

Nei cinema americani questa è una primavera gay. In *Victor/Victoria* Blake Edwards mette [redacted] galoppante commedia nella quale Julie Andrews [redacted] la parte di un travestito, compagna-compagno di un vecchio attore omosessuale di cabaret, e dove gli scambi [redacted] personalità sono i più sorprendenti: basti pensare che di Julie, credendola un uomo, si innamorerà un virilissimo boss di Chicago, e che [redacted] vecchio attore attirerà l'interesse [redacted] una squadrata guardia del corpo del boss.

In *Making love* c'è un marito terribilmente simpatico che abbandona una moglie terribilmente simpatica per un'avventura con un poco attraente scrittore, prima di incontrare finalmente l'uomo della sua vita. In *Personal best*, due ragazze che fanno parte della squadra olimpica americana [redacted] atletica alternano gli allenamenti a effusioni lesbiche.

In *Deathtrap*, un giallo apparentemente convenzionalissimo, [redacted] gente in [redacted] sobbalza quando vede [redacted] professore Michael Caine baciare l'allievo Christopher Reeve, tanto più che poi il film si avvia su tutt'altra strada narrativa. [redacted] in *Partners*, che [redacted] per uscire sugli schermi, [redacted] un poliziotto gay (John Hurt) [redacted] «etero» (Ryan O'Neal) che prendono alloggio nel quartiere omosessuale [redacted] Los Angeles per indagare [redacted] un delitto maturato in quell'ambiente.

Tutti questi film hanno qualcosa in comune: l'omosessualità [redacted] mostrata in modo «neutro», senza quelle sottolineature e quelle immagini di forte carica emotiva che [redacted] era abituati [redacted] trovare nel cinema che, [redacted] quando [redacted] quando, se n'è occupato. Siamo lontanissimi dalle smorfie [redacted] rie degli anni 40 e 50, ma anche [redacted] drammaticità, a volte sgradevole, [redacted] film [redacted] il recente *Cruising*. Il *mood* scelto ricorda invece molto quello dell'ondata [redacted] cinema sulla comunità nero-americana del periodo [redacted] Sidney Poitier: una scelta [redacted] rappresentazione pacata, immersa nella quotidianità, per evitare le demonizzazioni e per disarmare il pubblico medio [redacted] il mettere in evidenza le somiglianze, più che [redacted] differenze, che lo legano/dividono dai gruppi [redacted] minoranza.

A questo principio si riconducono espressamente i registi dei film in circolazione, soprattutto per quanto riguar[redacted] l'aspetto più problematico, vale a dire la sessualità strettamente intesa: «*Ci siamo andati piano* — dice Arthur [redacted]ler, autore [redacted] *Making love* — *con* [redacted] *scene d'amore. Per* [redacted] *pubblico può* [redacted] *una novità terribile,* [redacted] *presentargliela* [redacted] *dolcezza*». «*Ci* [redacted] *due minuti d'amore* — dice Robert Towne, regista [redacted] *Personal best* — *contro un'ora di gare,* [redacted] *direi quindi che abbiamo esagerato*».

A quanto sembra la via della «normalizzazione» omosessuale risulta la più produttiva, e [redacted] National Gay Task Force, associazione gay americana, si dichiara favorevole a quest'impostazione. Verrà più avanti, quando il terreno sarà stato abbastan[redacted] dissodato, la fase dell'originalità, dei ritratti individuali, della rappresentazione della specificità omosessuale.

[redacted] c'è un altro aspetto rilevante, meno «politico», più estetico. Secondo il critico canadese Lawrence O'Toole, il cinema gay costituisce la più preziosa possibilità di innovazione stilistica. Di fronte alla massificazione del cinema americano, si distingue infat[redacted] per il suo gusto [redacted] «gesto» romantico, per la concentrazione di spirito, personalità, eleganza, per «*il netto rifiuto a chiedere scusa di comportamenti eterodossi*». [redacted] altre parole, dice O'Toole, le stesse caratteristiche [redacted] lo stesso stile delle commedie [redacted] degli intrec[redacted] sofisticati anteguerra, molti dei quali oggi sono indiscutibili classici. [redacted] *Victor/Victoria*, scoppiettante *vaudeville*, starebbe a dimostrarlo.

Pagina di
Alessandro Di Giorgio

A TORINO DAL 2 MAGGIO I TRASPORTI PUBBLICI CAMBIANO.

STIAMO FACENDO MOLTO PER UN SERVIZIO MIGLIORE.

COLLABORA ANCHE TU.

Come molti ormai sanno, presto prenderà il via l'operazione Progetto Rete '82, che porterà ad un nuovo assetto delle linee autofilotranviarie cittadine. Si tratta [redacted] primo passo [redacted] un sistema integrato dei trasporti pubblici che prevede anche, nel corso dei prossimi anni, la realizzazione di cinque linee di metropolitana leggera nell'area torinese.

Il servizio migliorerà in modo determinante, con minori [redacted] fermate, tempi di percorrenza più rapidi ed una più equilibrata distribuzione dei percorsi tra i vari quartieri [redacted] la cintura.

Il Consorzio Trasporti Torinesi, che ha pianificato [redacted] realizzato il progetto, sta compiendo un'adeguata opera di informazione presso gli utenti, perché nessuno sia colto di sorpresa dalle innovazioni [redacted] dai mutamenti che verranno apportati all'attuale rete.

A 600.000 famiglie torinesi [redacted] stata infatti inviata [redacted] nuova guida, il "Vai e Vieni", che diventerà [redacted] sussidio indispensabile e prezioso per la comprensione dei nuovi percorsi.

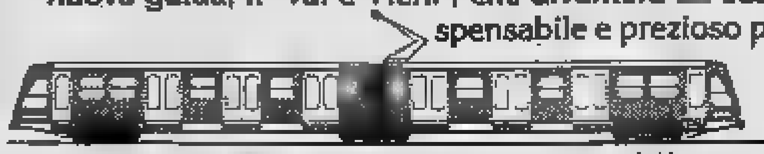

Sono inoltre previste altre forme di diffusione, che coinvolgeranno gli organi di stampa, le emittenti pubbliche e private, le scuole, altre organizzazioni di quartiere, mostre itineranti, ecc.

Inoltre [redacted] stato aperto il [redacted] Ufficio Informazioni al Pubblico, [redacted] sede in C.so Turati, 19/bis (Tel. 500.900), [redacted] quale tutti i cittadini possono rivolgersi per ulteriori chiarimenti [redacted] dettagli sull'intera nuova rete urbana [redacted] suburbana.

Il Consorzio T.T. desidera che tutti i cittadini siano il più possibile informati su come e perché cambia [redacted] rete di pubblico trasporto: per questo chiede la collaborazione di tutti, per ridurre al minimo rischi [redacted] disagi.

Fidatevi dei Trasporti Torinesi: crescono con la città.

Progetto Rete'82, muoversi meglio in una realtà che si muove.

[redacted] TORINESI

GUIDA ALLA
RETE '82
PER MUOVERSI MEGLIO IN UNA REALTA' CHE SI MUOVE.

Futura

ECONOMICI

19 Vendita alloggi

GRUPPO-6 libero [redacted] Francia (Collegno) salone camera c[redacted] bagno mansardato 55 milioni e mutuo. Sbarra 543.176 - 538.945.

GRUPPO-6 libero via Lomb[redacted] (Nizza) affa[redacted] 2 camere cucina servizi 15 milioni e mutuo. Sbarra 543.176 - 538.557.

[redacted] libero [redacted]so Brunelleschi [redacted] 2 [redacted] tinello servizi 50 [redacted] e mutuo. Sbarra 538.557 - 538.945.

GRUPPO-6 libero via del Carmine (Centro) 4 camere cucina servizi L. 60 milioni e mutuo. Sbarra 538.557 - 538.945 - 543.176.

GRUPPO-6 via Giachino (M. Campagna) ottimo investimento camera cucina servizi affare 8 milioni e mutuo. Sbarra 538.557.

GRUPPO-6 via S. Chiara (Centro) decoroso 3 camere cucina servizi L. 20 milioni e dilazioni. Sbarra 538.557 - 538.945 - 543.176.

IL TETTO libero recentissimo piazza Guala uso ufficio 3 camere cucina servizi. Telefonare 396.766 - 389.183.

IL TETTO libero Mercati Generali recentissimo salone 2 camere cucina servizi posto auto. Tel. 396.765 - 389.183.

IMPRESA vende direttamente in Chieri prestigiosi alloggi nuovi da 70 a 130 mq consegna estate '82 sufficiente 40% contante mutuo S. Paolo, dilazioni. Telefonare 550.029.

IMPRESA vende in stabile alloggi ultimati con riscaldamento singolo doppi servizi L. 700 mila al mq, pagamenti 40% in contanti 60% mutuo fondiario e dilazioni Poirino frazione Marocchi via Tetti Nuovi di fronte alla chiesa. Personale in cantiere anche sabato e domenica. Telefonare 945.0910.

IMPRESA vende in Vinovo bellissimi alloggi signorili con giardino privato e tavernetta o mansarda. Tel. 372.859.

LIBERI Cascine Vica stessa casa 1-2 camere tinello cucinino servizio da L. 56 milioni a L. 75 milioni più box 3 auto L. 33 milioni 500 mila. Tel. 650.9506, facilitazioni 10 anni.

LIBERI 1-2-3 camere cucina servizi casa abbastanza recente semicentrale, ottimo prezzo dilazioni. Casamercato 650.38.05.

[redacted] Milano [redacted] Crispi ca[redacted] a 19 milioni 500 mila, sufficienti 8 milioni. Tel. 443.223 - 441.787 Centralcasa.

LIBERO in villa bifamigliare via Servais salone 2 camere cucina doppi servizi L. 128 milioni. Italimmobili 599.782.

LIBERO recente vicino corso Regina (S. [redacted]nato) 2 camere [redacted] milioni contanti, 30% Sabatelli Immobili, [redacted].

LIBERO soggiorno camere tinello cucinino servizi recente costruzione 57 milioni eventualmente box facilitazioni di pagamento corso Orbassano vicinanze Fiat Mirafiori. Telefonare 905.917 Grimaldi.

[redacted] subito ingresso camera tinello cucinino [redacted] bagno balcone L. 36 milioni dilazionabili, via Borgosesia, tel. [redacted].

LIBERO via Stradella ingresso 3 camere cucina termo bagno ascensore L. 57 milioni dilazionabili. Italimmobili 599.782.

LIBERO 2 camere ti[redacted] cucinino [redacted] De Sanctis 50 milioni più mutuo. Trattasi [redacted]la con camera e tinello. Telefonare 233.622.

MADONNA di Campagna, libero spazioso camera tinello cucinino servizi. Tel. Nuovo Studio Immobiliare 531.475 - 544.906.

MANSARDA [redacted] servizio [redacted] ang[redacted] cottura B. [redacted] L. 17 milioni 500 mila. T[redacted]. 650.9505.

[redacted] nuovo a Trana iva 2% [redacted] ta [redacted] servizi riscaldamento autonomo doppi vetri box auto L. 39 milioni. Grimaldi Orbassano 901.2719.

MANSARDE volendo abbinabili in corso Casale di 2 vani a partire da 7 milioni 500 mila rateabili. Tel. 519.017 - 519.085.

[redacted] (via Richelmy) [redacted] subito alloggio in villa 3 camere cucina termo bagno giardino recintato gioco bimbi Serim [redacted] dilazionando. Tel. [redacted].

MONCALIERI centro piano 2° due camere tinello cucinino servizi spaziose, vuoto, 73 milioni. Austa 966.607 - 667.774.

MONCALIERI libero recente ampio 2 camere tinello cucinino bagno ripostiglio volendo garage dilazioni. Tel. 641.938.

MONOCAMERA libera zona Statuto 2° piano 13 milioni sufficienti 4 milioni. Tel. 443.223 - 441.787 Centralcasa.

NICHELINO casa [redacted]nte 2 camere tinello cucinino vendesi L. 65 milioni dilazioni e mutuo. Tel. 378.964 - 389.182.

OCCASIONE centrale (via [redacted]) camera a cucina con servizi p[redacted] a L. 13 milioni 650 mila [redacted] - 519.085.

[redacted] libero [redacted] tinello [redacted] bagno zona [redacted] milioni. Bi[redacted] 589.376.

PIAZZA [redacted] recente signorile piano alto ingresso 2 camere salone cucina [redacted] zi box auto. Tel. 506.538.

PIAZZA Statuto [redacted] in palazzo d'epoca signorile libero attico camera cucina servi[redacted]. Tel. 531.475 - 544.906.

PIOSSASCO liberi recente 3 camere cucina termo bagno Serim vende 66 milioni. Facilitazioni di pagamento. Tel. 473.0387.

PORTA Palazzo via Priocca libero 1° piano 3 camere [redacted]na bagno [redacted] ascensore riscaldamento centrale mq 100. Tel. 530.821.

PRECOLLINA
vendesi alloggio prestigioso 240 mq in villa 700 in ristrutturazione. Finiture di primordine. Telefonare ore ufficio 011 592.540.

PRIVATO vende [redacted] Unione Sovietica [redacted] recente 2 [redacted] cucinino 72 milioni 500 mila [redacted]. 487.741.

PRIVATO vende a [redacted] libero [redacted] ingresso came[redacted] cucina [redacted]na termo bagno ristrutturato. [redacted].485 ore pasti.

REVIGLIASCO [redacted] Pian del Ciliegi [redacted] signorile [redacted] 3 camere [redacted] 2 servizi box [redacted] Eurocase.

[redacted] nuova [redacted] zina ultimo piano salone 2 [redacted] cucina servizi box con mutuo casa. [redacted] 5787.

RIVOLI adiacente corso [redacted] tinello cucinino [redacted] vende Serim Rivoli, tel. [redacted].

RIVOLI [redacted] ampio camera [redacted] cucinino bagno [redacted]na posto auto [redacted] milioni [redacted] nabili vende Serim Rivoli 958.7295.

RIVOLI [redacted] investimento appartamento di [redacted] tinello cucinino [redacted] cantina 5° piano 60 mq. Grimaldi [redacted].

ROBASSOMERO villetta libera 4 vani servizi ampia mansarda laboratorio di mq 120 terre[redacted] 1000. Casa-Nova 920.9703.

SAIM

[redacted] libero pressi c. [redacted] in recente stabile signorile ingresso 2 camere tinello angolo [redacted] servizi [redacted] ascensore possibilità dilazioni e per[redacted].

[redacted] via [redacted] cucina bagno completamente ristrutturato [redacted] 28 milioni. [redacted]. 447.1238.

[redacted] C libera [redacted] mansarda ri[redacted] con angolo [redacted] ascensore. Tel. [redacted].

[redacted]
(via Baretti) libero decoroso camera cucina servizio ricavabile internamente L. 22 milioni, mutuo e dilazioni. Tel. [redacted].

SANPAOLO [redacted] ufficio libero [redacted] Milano doppi [redacted] tinello 2 servizi, L. 80 milioni. Tel. [redacted] 503.200.

SANPAOLO Atrasca alloggio libero in casa recente mq 80 ingresso 2 camere cucina servizi L. 62 milioni. Tel. 505.000 - 503.200.

[redacted] vende [redacted] ingresso [redacted] camere [redacted] cucinino servizi costruzione recente L. 84 milioni. Tel. 505.000.

SANPAOLO in Lucento adatto pied-à-terre o ufficio vende camera cucina servizi occasione L. 30 milioni trattabili. Tel. 505.000.

SANPAOLO libero Vanchiglia v. Artisti camera cucina servizi interni mansardato richiesta 40 milioni. Tel. 505.000 - 503.200.

SANPAOLO monolocale libero adiacenze c. Regi[redacted] angolo cottura e [redacted] pied-à-terre ufficio negozio. Tel. 505.000.

STILCASE affare via [redacted] (San Paolo) 2 camere tinello cucinino bagno, casa 1960, lire 39 milioni 700 mila. Tel. 517.603.

[redacted] libero via Chiesa Salute camere cucina bagno ascensore lire 28 milioni e mutuo. Tel. 532.462 - 517.603 - 545.574.

[redacted] corso Torino signorile camera tinello mq 64 lire 65 milioni pagabili settembre 83. Tel. 517.603.

STILCASE liberi e occupati corso Novara 2 camere tinello cucinino casa del '60 termoascensore da lire 53 milioni 545.574.

STILCASE v. Ascoli Statuto 2 camere cucina bagno 25 milioni 300 mila di cui 8 contanti e rate 440 [redacted]ila. Tel. 545.574 - 532.462.

STILCASE via Parini (corso Matteotti) 2 camere cucina ingresso scale ascensore lire 36 milioni dilazionabili 532.462 - 517.603.

TAIT

[redacted] A libero p. [redacted] (adiacenze) alloggio al 1° piano di 2 [redacted] cucina ing[redacted] a L. 29 milioni 800 [redacted] Facilitazioni di pagamento. Telefonare 502.383 - 596.425.

TAIT A [redacted] (Cascina Vica) recentissimo 3 camere tinello cucinino bagno L. 96 milioni 500 mila. Tel. 502.383.

TAIT A vicinanze corso Racconigi (Cenisia) camera cucina ingresso servizi a L. 23 [redacted]ni 700 mila occupato. Tel. 502.383.

TAIT C [redacted] piano [redacted] 2 [redacted] tinello cucinino ingresso bagno L. 68 milioni 500 mila. Tel. [redacted].383.

TAIT D adiacente [redacted] (via Monabrea) 2 [redacted]ere tinello cucinotto bagno per investimento a L. [redacted] milioni. [redacted]. 502.383.

UTIP 518.986 vende corso Montecucco camera [redacted] ingresso bagno grande terrazzo [redacted]ni p[redacted]

UTIP 518.986 vende libero corso Giulio Cesare 2 camere cucina ingresso termo bagno ascensore dilazioni pagamento.

[redacted] casa vecchia [redacted]ntralissima in c[redacted] tanti, [redacted] alloggi occupati 5 liberi 4 negozi mq 2500 trattativa diretta. Esclusi intermediari, tel. 530.395.

VIA Bardonecchia li[redacted] spazioso signorile 3 camere cucina doppi [redacted]. Tel. Nuovo [redacted] Immobiliare 531.475 - 544.906.

VIA CAVALLI
[redacted] stabile [redacted] superattico salone [redacted] cucina. [redacted]lone 2 camere tinello biservizi signorili. [redacted] Eurocase 647.470 - 513.725.

VIA Crissolo [redacted] appartamento [redacted] soggiorno [redacted] cucinino [redacted] posto auto. Tel. 797.120.

VIA Drovetti [redacted] 2 camere studio cucina bagno termo [redacted] L. 62 milioni [redacted]bili. Tecnokasa, tel. 545.862.

VIA Dalino libe[redacted] ing[redacted] 1 [redacted] tinello cucinino bagno [redacted]. Tel. 505.538.

VIA Monginevro adiacenze salone 2 ca[redacted] tinello cucinino bagno cantina mq 100 con terrazzo vendesi. [redacted]. mattino [redacted]7.665.

VIA MONGINEVRO
stesso [redacted]ro camera cucina bagno 36 milioni occupato lire 25 milioni. Tel. 531.927 - [redacted]

VIA Monginevro 3 camere cucina ingresso servizi esterni 1° piano riscaldamento occupato 85 mq. Grimaldi 596.262.

VIA MONGINEVRO
libero 2 camere cucina angolo cottura ingresso bagno 2 ripostigli L. 56 milioni mutuo e dilazioni. Tel. 585.601 Crimea.

VIA N. FABRIZI
[redacted] signorile c[redacted] cucinino [redacted]gno 2 balconi mq [redacted] L. 52 [redacted] mutuo e dilazioni. Tel. [redacted]601 Crimea.

VIA P. [redacted]
libero signorile 2 camere cucina angolo cottura [redacted] ingresso bagno cantina L. 62 milioni, mu[redacted]. Tel. 585.601 Crimea.

VILLA a Trana salone 3 camere cucina servizi mansarda 3 camere e servizi tavernetta garage. Grimaldi Orbassano 901.2719.

VILLA (a 10 km da corso Orbassano) nel centro abitato 180 mq più box per 4 auto co[redacted] nuova [redacted] milioni più 40 milioni [redacted]. 383.445.

VILLA libera Trana [redacted] in villaggio [redacted] mq [redacted] con [redacted] da e giardino. Silicasa 532.462.

VILLA vicinanze Orbassano composta da seminterrato con tavernetta, al piano rialzato 6 vani 3 servizi alloggio mansardato con ingresso indipendente 4 vani e servizi. Grimaldi Orbassano 901.2719.

VILLAGGIO Degs Vinovo ville a schiera di di[redacted] metratura [redacted] giardino ed [redacted] privato [redacted] condominiale scuole [redacted]tro sportivo centro commerciale. Tel. 965.2893 - 965.1401.

VILLARBASSE impresa vende permuta villa a schiera nuova su 2 piani mq 300 + 140 seminterrato tavernetta cantine giardino ecc. affare 290 milioni meno mutuo. Tel. 713.666.

VILLE a schiera completamente indipendenti, elegantemente rifinite, impresa vende con mutuo a Sangano via C. Pavese, 3-4 camere, salone, cucina, doppi e tripli servizi, tavernetta, autorimessa a due posti e terreno privato. Tel. 906.4600.

[redacted] recentissimi [redacted] di diversa metratura con boxes auto mutuo e dilazioni vende Serim Rivoli, tel. 958.7295.

20 Domande affitto

A. ATTENZIONE [redacted] vostra spesa immobi[redacted] Lunica [redacted] 2-3-4 vani e [redacted] in Torino e cintura. [redacted]. 749.6132.

ABBISOGNA [redacted] funzionario [redacted] uso seconda casa o pied-à-terre da 200 a 300 mila mensili. Telefonare 779.516.

CERCHIAMO ufficio zona Crocetta stabile signorile 150-200 mq, forniamo [redacted] di[redacted] referenze. [redacted].

REFERENZIATO cerca [redacted]-à-terre mono-bilocale con servizi arred[redacted] in T[redacted] Tel. 396.765.

SOCIETA' immobiliare [redacted] propria [redacted]lezionata e referenziata [redacted] dimensioni. [redacted].

21 Offerte [redacted]

A. [redacted] Moncalieri [redacted] ufficio laboratorio esposizione villa 7 [redacted] magazzino box terreno lire 950 mila. Tel. 959.2001.

AFFITTASI uso ufficio-studio [redacted] centralissimo spazioso 7 [redacted] doppi servizi piano alto. Biano 589.376.

CASA albergo affitta appartamenti arredati in moderna costruzione zona Mirafiori. Telefonare 348.6333.

PIED[redacted] scelti e riservati arredati a minimo 30enni stessa casa 150-220 mila uso [redacted]re 581.735.

[redacted] centrale uffici arredati servizi di segreteria recapito postale telefonico sala [redacted]rioni zona centro. Telefonare 650.2181.

[redacted]FFITTA a [redacted] studenti impiegati L. 80 mila mensili [redacted] servizi [redacted] no abi[redacted] più cauzione. [redacted]. 359.416.

23 Camere, pensioni

PENSIONATO residence Superga, per autosufficienti, immerso nel verde della collina torinese, ogni conforto. Si accettano prenotazioni per la prossima apertura. Tel. 309.6767.

PENSIONE centrale nuova confortevole affitta camere singole e doppie con facilitazioni per lunghi periodi. Tel. 657.598.

(continua)

OTTICA, LENTI A [redacted]
Berry...
• [redacted] optometristi e 7 ottici
• direzione scientifica oculistica
• laboratori [redacted] per un montaggio perfetto e per una rapida consegna dell'occhiale.
...il meglio dell'ottica
TORINO - Via Roma 33 - Corso Peschiera 265

La coppia terribile che invade un tranquillo «ménage» americano

Ne «I vicini di casa» di Avildsen, l'ultima interpretazione dell'indimenticabile John Belushi

ROMA — John Belushi, scomparso di recente all'età di 33 anni, riappare ora sullo schermo nel ultimo film: *I vicini di casa*, una quelle brillanti commedie ne realizzate da un gruppo persone che vantano precedenti classifica, a cominciare regista, John G. Avildsen, che ha portato a sa Oscar per *Rocky*. C'è poi l'autore del romanzo da cui tratta vicenda, Thomas Berger: aveva scritto *Il piccolo grande uomo* cui fu tratto l'omonimo film con Dustin Hoffman.

I produttori, David e Richard D. Zanuck, nel loro curriculum: *La stangata, Lo squalo (I e II), MacArthur, Sugarland Express*. Lo sceneggiatore, Larry Gelbart, è famoso, non solo negli Stati Uniti, per aver centrato il bersaglio con la popolarissima serie *M.A.S.H.* della fotografia, Gerard Hirschfeld ha come fiore all'occhiello *Ossessione nello spazio*.

Sugli attori protagonisti, dopo Belushi di cui ricordiamo *Verso il sud, Old Boyfriends, Animal House, Blues Brothers, 1941: allarme a Hollywood, Chiamami aquila*, ecco Cathy Moriarty che ha interpretato parte della moglie di Jack in *Toro scatenato*, concorrendo all'Oscar quale miglior attrice non protagonista; Dan Aydroyd (*1941: allarme ad Hollywood, Blues Brothers*); Kathryn Walker, notissima negli Stati Uniti televisiva *La famiglia* e la giovanissima Lauren-Marie Taylor che ha partecipato film *L'assassino* siede accanto.

Il produttore David Brown, si detto soddisfatto dell'edizione italiana del film, merito anche del doppiaggio che noi è senza dubbio «il migliore del mondo». La vuole un certo tipo di umorismo provocatorio all'esame impietoso quelli che sono i fatti vita tutti i giorni. «*E' una storia densa di suspence* — sottolinea David Brown — *e ritengo che possa piacere al pubblico qualsiasi paese perché il tema centrale interessa tutti, in qualunque parte terra, perché tutti hanno dei vicini di casa, tutti si trovano a affrontare i problemi questa vicinanza e la loro vita resta scombussolata*».

JOHN BELUSHI NELL'ULTIMA GRANDE INTERPRETAZIONE TRA LA WALKER E AYKROYD

Vi si racconta di una tranquilla coppia borghese letteralmente sconvolta dall'arrivo imprevedibili vicini casa. I due «interpreti» Earl (John Belushi) e Enid (Kathryn Walker): è vicino alla quarantina, qualche chilo troppo. «E' *sposato da sedici* — spiega Brown — *ed è stato sempre fedele alla moglie. La sua vita è stata sempre convenzionale e ordinata. Ma adesso è destinata cambiare colpo. Sua moglie una quelle impreparone padrone casa per cui l'ospite, o il vicino, è sempre e rispettabile*».

La seconda coppia, quella perturbatrice, è composta Vic (Dan Aykroyd) da Ramona (Cathy Moriarty). «*Lui* — dice Brown — *è un tipo egocentrico, simpatico, estroverso, invadente, virile, lussurioso, spregiudicato, persuasivo ed affascinante. Lei bella, appariscente, un po' volgare forse ancor più invadente del suo compagno*».

Il quinto personaggio è figlia della prima coppia, ne (Laurent-Marie Taylor), intelligente, vivace, moderna, piomba in casa genitori inaspettatamente perché è stata sospesa scuola per un equivoco. Viene letteralmente conquistata dai nuovi vicini di casa che trova divertenti e disinibiti. Ovviamente, arrivando in casa inattesa, nel mezzo di situazioni paradossali.

«*Stiamo po' tempi indecisi* — spiega David Brown — *se ricostruire teatro posa le villette cui bisogno o trovarne di vere. Decidemmo per conda soluzione*».

Vennero pubblicati numerosi annunci economici. requisiti richiesti trovasse ad una non più di una quarantina di minuti da New York, in tranquilla, priva di rumori, lontana dalle strade automobilistiche, aeroporti e ferrovie. «*Doveva rispecchiare ambiente borghese media o alta doveva essere isolata, in modo che non fossero altre costruzioni visibili attorno.*

«*Trovammo ciò che cercavamo Staten Island. Sembrava l'autore del romanzo si fosse ispirato proprio quella casa. Stravolgemmo la tranquillità posto le nostre attrezzature, con la stra troupe rumorosa. Da quel momento la vita di Earl e Enid veniva stravolta*».

Lamberto Antonelli

Belushi, triste vecchio bravo

I VICINI DI di G. Avildsen Belushi, Aykroyd, Cathy Moriarty, Kathryn colori (Cinema Ariecchino).

Perché gli spettatori italiani hanno finora affollato, come meriterebbero, le proiezioni de I vicini di casa? *I dati tecnici sono quanto mai considerevoli — regia d'un premio Oscar che ha al suo attivo* Salvate la tigre *e* Rocky originale, *l'ultima apparizione della premiata coppia Belushi-Aykroyd — mentre il filone prescelto — commedia con protagonisti che scadono nel grottesco — dovrebbe risultare piacevole.*

Probabilmente il film rappresenta una realtà troppo tipicamente americana per colpire nell'intimo italiano che affatto culto dell'ospitalità e non tollererebbe troppo le intrusioni del tipo Don Aykroyd Cathy Moriarty. Allo stesso modo lo spasso che suscitò Alberto Sordi Il medico della mutua di Zampa scemerebbe molto davanti a una platea americana del tutto impreparata sulle condizioni dell'assistenza sanitaria in Italia.

Così c'è una sorta chiusura fronte alla debolezza John Belushi alla svenevolezza di Kathryn Walker, i quali non s'impuntano mai seriamente. La regia di Avildsen al contrario accorta e corretta punto trasformare un villino nel castello dell'orrore uno stagno nella palude maledetta. parlare di Belushi, scomparso prematuramente qui chiamato dare un volto borghesia urbana d'America, quella che marcia secondo i canoni dell'«american way of life»: appare truccato con garbo, invecchiato nell'aspetto soprattutto nell'indole che è ormai quella d'un uomo ciatario, il quale trova autentico motivo di vita negli scherzi stolidi che il compare Aykroyd e provocante Moriarty gli in continuità notte orrifica buffa.

p. per.

Divi e auto al Salone

Show tra i motori

TORINO — *Il mondo dello spettacolo ha fatto il suo ingresso, trionfale, anche nel 59° internazionale dell'automobile che ha aperto i battenti ieri mattina nell'area di Torino Esposizioni.*

Promotrici di questa iniziativa, almeno in Italia, sono le marche Fiat, Lancia, Autobianchi, Ferrari che hanno stipulato un accordo catena di televisioni private. Ogni pomeriggio viene registrato nello stand uno show mezz'ora (mandato in onda la successiva) che è condotto Pippo Baudo Sabina Ciuffini, con la partecipazione di cantanti, attrici e attori.

«Occorre ribadire prima di tutto — *Oddone Camerana, responsabile della pubblicità* — che questa idea nuova per il salone torinese, ma per le altre esposizioni automobilistiche che si tengono in America ed Europa dove l'entertainment è pratica ormai da anni.

«Oggi — *prosegue Camerana* — non bastano più buoni prezzi, permute, garanzie, qualità. L'automobile vende anche con questa formula. questo tipo promozione è uno dei tanti esempi perché bisogna dimenticare i viaggi premio, le auto estratte a e i soggiorni settimanali gratuiti in località di grande interesse turistico».

L'iniziativa, com'era prevedibile, ha subito calamitato l'attenzione di gran parte del pubblico pomeridiano in visita al salone.

Dopo l'inaugurazione della serie con i cantanti Mal e Christian, l'imitatore Alfredo Papa e i fratelli Damilano, questo l'elenco dei personaggi incontrare fino al 30 aprile.

Oggi: *Renato Pozzetto, Rosanna Fratello, Stella Carnacina, Ozy Osbourn.* **Domani:** *Milva, Giancarlo Giannini.* **Sabato 24:** *Milk & Coffee.* **Domenica 25:** *Gianni Morandi, Aurelio Fort.* **Lunedì** *Fred Bongusto, Nada, squadra del Torino o della Juventus.* **Martedì 27:** *Bobby Solo, squadra della Juventus o del Torino. Daniela Poggi, Jerry Calà, Michele Zarrillo.* **Giovedì 29:** *Carlo Verdone, Alex Damiani, Enzo Malepasso, Sara Simeoni Gabriella Dorio.* **Venerdì 30:** *Diego Abatantuono, Garbo, Castelnuovo, Carmen Russo.*

l. b.

C'è un cinema targato To

Due super 8 di esordienti oggi in anteprima al Movie Club

TORINO — Psycho killer è un «giallo» *durata di 55 minuti, colori, girato in «super 8» fra Cambiano, Chieri Torino; Il lungo gioco, colori, un film ambientato più meno negli stessi luoghi, dedicato a una storia si svolge nell'anno Mille. Due pellicole, girate registi dilettanti con tanto impegno e un amore pazzo per il cinema, presentate Movie Club al pubblico stasera (tre spettacoli, 18,30; 20,30; 22,30); l'occasione per i patiti dello schermo di vedere che cosa si può combinare con una macchina da presa, pochi quattrini e tanta voglia di fare.*

Psycho killer *Guido Chiesa, anni, studente universitario, regista e interprete principale, la storia angosciosa tentato omicidio. Protagonista Roberto, fotografo dalla psiche aggrovigliata nonostante le cure dello psicanalista, che turbato dalla visita di cliente, Miriana, decide pedinarla. La segue, fa squillare il telefono a casa di lei ma resta muto non ragazza risponde. L'ossessione lo perseguita: Roberto frequenta gli amici, cerca distrarsi, quando scopre che Miriana una relazione con altro, decide di ucciderla.*

che modo? Sequestra Miriana, la trascina in una fornace e qui avventa su per assassinarla. Il finale sorpresa. Ironico, beffardo, sentimentale e crudele nello stesso tempo, sullo sfondo di musica apposta per lasciare spazio a qualche interrogativo, l'epilogo farà sorridere gli estimatori di Humphrey Bogart e piacerà gialloman innamorati delle atmosfere crepuscolari.

Il lungo gioco, *di Luca Gasparini, anni, studente universitario, racconta compresa fra il crepuscolo giorno sul finire dell'estate di irreale anno Mille. E' viaggio ipnotico una ragazza, attratta una musica lei sola può udire, verso mostruoso principe che riesce ad attirare le fanciulle a per amarle una sola notte e poi*

Film essenzialmente visivo, puntato soprattutto sulle immagini il colore. Il lungo gioco fiaba fatta di allegorie, giochi, sensazioni sfumature misteriose, scolpite con linguaggio essenziale piano. «Il primo esperimento di realizzare un bassissimo costo — definisce Gasparini — rivendicando la pratica di cinema di espressione-creazione.

m. a.

MORIARTHY,

Carolyn Carlson al Nuovo

TORINO — *Il balletto contemporaneo di Carolyn Carlson scena (da stasera domenica) al Teatro Nuovo l'Unione Musicale gli auspici della Regione, della Provincia, Comune del Coni, nell'ambito della rassegna «Sapere sport».*

Lo spettacolo intitola Underwood *e giunge Torino dopo i successi ottenuti a Venezia Milano. Ormai di casa in Italia, la Carlson e in California, si specializza in Europa, Parigi, dove collabora — tra gli altri — anche con Anna Beranger. Musica e filosofia (quella Zen) si fondono coreografie Carlson, la cui aspirazione (ottenuta) offrire la bellezza del corpo: alla tragedia si antepone spesso la comicità; all'alienazione, la consapevolezza.*

MEGA

Tutti i prodotti, tutto l'anno a prezzi d'ingrosso.

I grandi discounts alimentari MEGA li trovi [redacted]: Torino in via De Panis 77 (angolo corso Grosseto 330), [redacted] Trofarello strada Statale 29 (tra Trofarello e Cambiano), a Nichelino in via Cacciatori 111, ad Alpignano in via Cavour 127, ad Aosta (Pollein) località Autoporto 3 e [redacted] Burolo strada Statale 228 del lago di Viverone n. 26.

MEGA

é sconto **(fa' il confronto)**

ECONOMICI

24 Mobili, arredi

A. AL. mobilificio dell'usato troverete l'occasione che stavate cercando. Raspino via Cirio 2. Tel. 287.368.

36 Nautica

GOMMONI Pram [redacted]ri [redacted] favolosi [redacted] mute rateazioni, M. F., via Barletta 99, [redacted]no 321.720 - Torino.

38 Animali e veterinaria

A [redacted] mignon da appartamento: yorkshire terrier, shih-tzu, pechinesi, barboncini toy, schnauzer nani, chihuahua. Tel. 011 840.9177.

[redacted] Antiquariato

[redacted]ENA Fiere, Torino, corso Cairoli 32, telefono 877.344, acquista dipinti [redacted] francesi dell'800 e primo [redacted]

PORTOBELLO
Il mercato dell'antiquariato di None nella sua unica sede di via Sestriere 51, None tel. [redacted] invita appassionati, arredatori, collezionisti e commercianti a visitare le gallerie dove dopo anni di preziosa raccolta esponiamo su oltre 3000 mq un grande [redacted] di pezzi antichi, oggetti, tappeti e quadri di varie epoche e stile. Visitateci.

43 Filatelia, collezioni

PRIVATO da privato acquisto monete italiane ed estere. Tel. 711.803.

45 Ville, app., cascine per vacanze, acq.-vend.

A.A. CERVO (Imperia) borgo medioevale in stabile secentesco vendonsi ad amatori 200 mt. dal mare 2 monocamere soprastanti piano terra 1° piano da ristrutturare, adibibili entrambe abitazione e una boutique altre abitazione. Vendibili insieme o separatamente. Prezzo complessivo L. 44 milioni 900 mila dilazionabili, Casamercato, tel. 650.3805.

A.A. COM.FAI A vende Albe[redacted] signorili [redacted] al mare 1-2 [redacted] soggiorno con angolo cottura bagno box auto. Ufficio vendite in loco aperto anche nei giorni festivi, via Dalmazia 115-117, tel. 0182 50.713. [redacted] Torino 548.123.

A.A. COM.FAI vende Val di Susa a soli 60 km da Torino nel verde delle abetaie mono bilocali vicinissimi piste ufficio in loco sabato e domenica. Tel. 548.123.

A.A. COM.FAI vende a 20 km da Torino S. Raffaele Cimena villetta a due piani volendo bifamiliare 100 mq per piano, 2800 mq terreno. Telefonare 548.123.

A.A. COM.FAI Z vende Bardonecchia in pineta nuova costruzione mono-bi-trilocali. Quiete sole massimo comfort. Residenza Verde Sole. Ufficio in loco anche festivi via Nicola 1 adiacente viale Capuccio. Telefonare 548.123.

A.A. LIRE 14.600.000
Casamercato 650.38.05 vende in Valle Susa rustico di 4 vani [redacted] giardino. Pagamento dilazionato.

A.A. ROSTA nuova villa bifamigliare mq 140 per piano doppi servizi autorimessa giardino vicina centro urbano. Facilitando vendesi. Tel. 789.132.

A. VAL [redacted]isone (Villar) rustico indipendente in Borgata con tutti i servizi. Progetto approvato 3 pi[redacted] mq caduno L. 8 milioni 500 mila. Imit (0121) 3840.

A Borghetto S. Spirito 400 mt dal mare sala camera cucina servizi 3° piano casa decennale, vero affare. Tel. 011 258.772.

A Clavesana Gili vende rustico di 3 piani terreno 2 box e 1 [redacted] al 1° piano prezzo [redacted]ante. Tel. [redacted].

[redacted] Finale Ligure impresa vende ultimi alloggi con giardino termoautonomi splendida posizione con vista mare mutuo dilazioni, tel. 011 797.038 - 0182 90.320.

AGENZIA Roma vende al mare in Liguria rustici di 7 vani L. 12 milioni. Terreni e alloggi a prezzi vantaggiosi. [redacted] Aurelia 125 Ceriale (Sv) 0182 90.876.

ALBENGA complesso dei Fiori ampi appartamenti signorili 1-2 camere soggiorno terrazzo box posto auto a partire da L. 48 milioni più [redacted] su appuntamento feriali personale in cantiere sabato e festivi Domus Tita Torino 011 504.990.

[redacted] impresa Edilponente [redacted] diret[redacted] alloggi in co[redacted] rifiniture lusso [redacted]autonomi visti [redacted] occasione. Il 2/3 vani tel. 0182 50.993.

[redacted] impresa vende d[redacted] alloggi in [redacted]uzione rifiniture lusso (am[redacted] mare parco privato 2/3/4 locali tel. 0182 50.993.

ALTA VALLE SUSA [redacted]
Impresa vende minialloggi posizione [redacted] soleggiata a 2 passi dalla seggiovia. [redacted]nare 011 502.110.

ALTA VALLE SUSA SAN[redacted]
In piccolo condominio-chalet impresa vende bicamera rifiniture di primordine. Telefonare 011 597.626.

SA[redacted] Piemonte rustico finemente ristrutturato indipendente [redacted] 4 lati [redacted] 3 camere doppi servizi terreno 2400 mq 53 mi[redacted] dilazionabili. Tel. 380.231 [redacted].

BORDIGHERA libero alt[redacted]ente signorile splendida posizione mq 220 box giardino privato. Inintermediari. Tel. 011 502.506.

BORGHETTO S. Spirito privato vende appartamento 50 mt mare arredato L. 85 milioni. Tel. 0172 415.297 ore pasti.

BORGHETTO S. Spirito a 2 passi dal [redacted] privato vende camera [redacted] e grande balcone. Facilitazioni pagamento. Tel. 011 655.842 - 650.8764.

BRUINO palazzina composta da 2 grandi locali e 2 appartamenti di cui 1 occupato mansarda giardino. Grimaldi 953.2832.

CALABRIA Cirella, [redacted] Falerna, 50 mt fronte mare appartamenti di 1-2-3 vani in costruzione prestigiosa prezzi interessanti con dilazioni, vende direttamente Costa Blu, via Carlo Alberto 38 - Torino, telefoni 011 513.020 - 542.964.

CALABRIA [redacted] ttini plurifamiliari direttamente sulla spiaggia [redacted] milioni dilazionabili più mutuo. Tel. 761.591.

CALABRIA Riviera dei Cedri residence La Torre panoramico viale splendida tennis pi[redacted]. Disponibili bi trilocali in caratteristiche [redacted] a partire da L. 10 milioni [redacted] Club F[redacted] tennis piscina unico complesso con parcheggio privato. Appartamenti di pregio in palazzine a partire da L. 26 milioni meno 40% [redacted] siamo proprio sulla spiaggia. Prenotiamo [redacted] pronti vari tagli. Ampio servizio fotografico. Consegne giugno '82 e primavera '83. Garantiamo alto r[redacted]. Casavacanze-Gitur, [redacted] Pomba 29. 011 515.721.

CALABRIA Scalea impresa vende direttamente mono bi trilocali sul mare a partire da 13 milioni meno mutuo. Telefonare Torino 011 587.014 [redacted] Napoli 081 201.866.

CALABRIA Scalea Griscolla Lido impresa costruzioni Navoni Pignataro vende direttamente villette a schiera vista mare panoramicissima. E residence 100 mt spiaggia Riviera dei Cedri Tirreno. [redacted]. 011 650.3980 - 0985 20.839.

CANALE d'Alba casetta ristrutturata 6 camere [redacted] 2 piani [redacted] con scala interna servizi cantine [redacted] Sefim vende 25 milioni. [redacted]. 487.741.

CASABIANCA libera villa bifamigliare nuova [redacted] Langhe panoramica a 40 km dal mare L. 120 milioni. Tel. 011 535.535.

CASABIANCA libera a Mattie (Valle di Susa) [redacted] abitabile di cinque vani più vani da finire 43 milioni. Tel. 531.310.

CASABIANCA liberi Giaveno Maddalena rustici uni-bifamiliari con e senza [redacted] a partire da 6 milioni. Tel. 531.310.

CASAMERCATO [redacted] libero Ghigo di Praly (Sestriere) salone 2 camere tinello cucinino servizi box, dilazioni permute.

[redacted] 11 vani privato vende in Baldissero d'Alba. Tel. 0172 415.297 ore pasti.

CASETTA Cuorgnè 4 camerette cantina garage terreno steccato mq 670. L. 19 milioni più 11 milioni dilazioni. Telefonare 598.642.

CASET[redacted] libera Givoletto [redacted]struzione nuova 4 camere con caminetto 500 mq terreno, facilitazioni. 545.748 Eurocase.

CASETTA nel Canavese (Foletto) indipendente 6 [redacted] riattati su 2 piani bagno [redacted] interna 52 milioni. Sefim 487.741.

CASETTE indipendenti e cascinotte, vari prezzi, dimensioni e località, mutui, dilazioni, permute. Casamercato (011) 650.3805.

[redacted] Albenga Ceriale Loano muri negozi magazzini capannoni affittati pago contanti. Sas Ligure 0182 42.104.

GABETTI Rivoli 958.9489 vende Avigliana villa libera con 2 appartamenti di salone 2 camere cucina ingresso bagno garage giardino 198 milioni, pagamento agevolato.

GRIMALDI [redacted] T.se zona [redacted]o appartamento libero [redacted] signorile soggiorno una camera cucinotta servizi. [redacted].

[redacted] ville mono e bifamiliari in costruzione facilitazioni di pagamento. Telefonare 0183 60.825.

IPI Valle d'Aosta - Antey St. André, [redacted] a 1000 m. s.l.m., a 10 km. dal casello autostradale di Chatillon, punto ideale di partenza per le stazioni sciistiche di Cervinia e Val[redacted], v[redacted] appartamenti varie dimensioni, [redacted] L. 76 milioni. Telefonare 511.382 Aosta 0165 43.741.

IPI Valle d'Aosta-Cervinia, splendida posizione panoramica soleggiata, prossimità impianti, appartamenti varie dimensioni. Facilitazioni di pagamento. Tel. 511.382 Aosta 0165 43.741.

IPI Valle d'Aosta-Cogne [redacted] Fronte Gran Paradi[redacted] vendiamo [redacted] soleggiatissimo in chalet con giardi[redacted] L. 48 milioni. Tel. 511.382 Aosta 0165 43.741.

IPI Valle d'Aosta-Courmayeur La Palud, in nuova costruzione ottimamente rifinita, vicinissima agli impianti, vendiamo: soggiorno, 1-2 camere, servizi, da L. 150 milioni. Tel. 511.382 Aosta 0165 43.741.

JOUVENCEAUX libero ingresso soggiorno cucinino camera letto bagno in condominio recente box mutuo. Grimaldi tel. 329.9007.

LEUMANN Terracorta villa uni-bi-trifamiliare parzialmente da ristrutturare possibilità di sopraelevazione giardino, si accettano permute. Tel. 953.2834.

LOANO
via Ponchielli residence «Giardino delle Rose», signorile nel verde piscina privata, a 250 mt dal mare impresa vende direttamente. Ufficio vendite in cantiere aperto anche festivi. Tel. 019 670.153.

PINEROLO
(S. Pietro Valdemina) appartamento libero in palazzina recente panoramica giardino. Soggiorno camera cucina servizi box L. 58 milioni. Imit (0121) 3840. Volendo mutuo.

PIOSSASCO cascinale indipendente 4 camere cucina bagno possibili ampliamenti progetto approvato terreno 5000 mq. Telefonare 380.231.

PRATONEVOSO Artesina 26 impianti di risalita impresa vende da 29 milioni mono-bilocali finiti 30% compromesso 70% rate mensili sino a 7 anni. Tel. 011/518.060.

PRIVATO causa trasferimento vende o permuta alloggio in Sanremo 3 camere cucina servizi con alloggio in Torino. Tel. 704.288.

PRIVATO vende sulla collina di Bra casetta in posizione panoramica con terreno. Tel. 0172 415.297 [redacted] pasti.

RAPALLO 200 mt dal mare vendesi libero 2 camere cucinino [redacted]. Telefonare [redacted] 351.332.

[redacted] villetta unifamiliare [redacted] cucina soggiorno 3 camere tavernetta box giardino. Grimaldi Rivoli [redacted]

[redacted] libero bilocale [redacted] balconato servizi termoautonomo 37 mi[redacted]. Grimaldi 019 35.881.

[redacted] indipendente [redacted] bi trifamigliare 11 camere tripli servizi più magazzino mq 200 con servizi, cortile recintato. Tel. 920.0275 - 920.8849.

[redacted] con orto e terreno in vasto comprensorio con laghetto tennis bocce vendesi [redacted] Tel. 011 518.060, sera 840.157.

[redacted] di ogni tipo, vari prezzi, [redacted] e località, da ristrutturare e ristrutturati, mutuo. Casamercato [redacted].

SANPAOLO Borghetto vicinanze [redacted] libero camera cucina servizi [redacted] piano 4° L. 55 milioni. Tel. 506.000.

SANPAOLO vende zona Bruino e Rivalta ville mono e bifamiliari [redacted] analizziamo permute. Tel. 506.000 - 503.200.

SANPAOLO Ventimiglia alloggi nuova costruzione fronte mare 2 camere cucina terrazzo. Tel. 011 506.000 - 503.200.

SANPAOLO villetta Buttigliera Alta con alloggio mq 140 più garage tavernetta e te[redacted] mq 1000 cintato. Tel. 506.000 - 503.200.

[redacted] impresa vende [redacted] alloggi e ville con [redacted] nuovi e [redacted]. 0184 64.212 - 62.536 o 011 [redacted]

SANSICARIO [redacted] alla Colonia [redacted] nuovi in piccola [redacted] appartamenti diverse [redacted]. Minimo [redacted] mutuo e dilazioni. Personale [redacted] posto anche [redacted]. Immobiliaretoro, 011 549.761 - [redacted].

SESTRIERE panoramico soleggiato soggiorno cucinino 2 camere bagno [redacted] e box 150 milioni [redacted]. Gabetti 011 5767.

[redacted] villa [redacted] uni bifamiliare 7 [redacted] doppi servizi garage cantina [redacted] 1400 giardino vendesi 100 milioni più 65 milioni [redacted] o permute. T[redacted]598.842.

[redacted] S. Vincenzo nuovo soggiorno cucinotta [redacted] servizi Geidimare vende o permuta. [redacted]

USAV 011/747.729 [redacted] in Barone casa 4 piani mq 450 con licenza ristrutturazione per 4 alloggi con giardino particolare.

USAV 749.3309 [redacted] a Gravere Susa ultimi 2 nuovi [redacted] cucina servizi posto auto e cantina mutuo e dilazioni.

VALLI[redacted] Lanzo Balme vendiamo monolocali [redacted] soprastanti impianti risalita con [redacted] facilitazioni di pagamento vero affare. Telefonare M.T.V. [redacted].1867.

VALLI di Lanzo Ceres baita da riattare posi[redacted] panoramica 3 [redacted] milioni 500 mila dilazioni. [redacted].

VALLI di Lanzo Coassolo alloggi nuovi in piccola palazzina posizione panoramica 2 camere cucina bagno posto auto mansarde da 17 milioni dilazioni. Tel. 920.6848.

VILLINO [redacted] bieservizi [redacted] camino [redacted] mila mq [redacted] vendo [redacted] Langhe. Affare. Tel. 011 518.060, sera 840.157.

46 Ville, app., camere per vacanze, affitto

KM 100 da Torino vicino stazioni invernali cuneesi affittiamo 2 camere cucina saloncino servizi in palazzina con appezzamento coltivabile. [redacted]. 879.385 mattino.

49 Informazioni

HOLMES investigazioni [redacted] indagini documentate. Via Meucci 2 ang[redacted] piazza Solferino. Telefono 532.428 - 534.688.

INFORMITALIA informazioni commerciali private, indagini controlli infedeltà. Corso Vittorio Emanuele 107, tel. 511.024 - [redacted]

50 Smarrimenti

E' piccolo, bastardino, nero, col pelo che gli copre gli occhi, ha una macchia bianca che sembra un cravattino. E' il mio cane e risponde al nome di Frich. Aiutatemi a trovarlo. Telefonare al 879.393 ore ufficio.

51 Occasioni

CENTRO segreterie telefoniche garanzia serietà pronta consegna via Camala 18 4° piano Torino. Telefonare 540.550.

52 Varie

A.A. [redacted] alloggi cantine soffitte. Acquisto mobili 800 primi [redacted] vizio celere anche festivo. Tel. 280.196.

A. CARTOMANTE dotata di forti poteri extra[redacted] aiuterà a eliminare forze malefiche solo donne. Per appuntamento tel. 558.342.

DENTIERA rotta? Ri[redacted] in mezz'ora rimmodernamento qualsiasi tipo di protesi [redacted]. V. Roselino Pilo 4, tel. 749.5762.

LIMOGES a Torino. Vastissimo [redacted] porcellane direttamente dalla fabbrica, [redacted] cottura. Dema str. Mongreno 29, tel. [redacted].

[redacted] per scrivere calcolatrici [redacted] e d'occasione [redacted] garanzia. Noleggi e riparazioni. Via Cavour 6, tel. [redacted].878.

MAGA «Circe» vegg[redacted] cartomante radiestesia consiglia risolve problemi d'amore vi farà tornare la persona amata talismani e pentacoli protettivi. Tel. 696.6773 solo donne, via Muratori 13 Torino.

[redacted] e reti [redacted] le misure e modelli a richiesta ortopedici, [redacted] fabbrica, via Servais 15. Telefonare 749.5134.

RIBOL[redacted] sofferenze interessi scelte [redacted] parapsicologiche. Xilve[redacted] radiestesista chirologo tel. 447.2771.

[redacted] a prezzo di realizzo 2 soggio[redacted] moderni 2 letti in ottone 2 tavo[redacted] e sedie classiche tavolini da salotto 4 cassettoni e 1 ribalta. Tel. 725.880 ufficio.

Persino l'America ha i suoi Miserabili

L'ultimo dramma di Miller al Carignano con la regia di Elio Petri

LINO CAPOLICCHIO

TORINO — L'ultimo Arthur Miller — *L'orologio americano* ambientato al tempo della Grande Depressione — negli Stati Uniti è caduto clamorosamente [redacted] possibilità di recuperi [redacted] ripensamenti. In Italia il colorito spettacolo che ne ha ricavato il Teatro di Genova circola [redacted] conquista le piazze da due stagioni ormai senza tra l'altro suscitare grosse polemiche.

Che cosa pensare della divergenza integrale di opinioni? Al di là del giudizio sull'opera in sé, sembra evidente che il nostro abbonato avvezzo all'indulgenza [redacted] alla puntualità del teatro pubblico, entra in platea disarmato [redacted] subisce ogni [redacted] svagata partecipazione. Inoltre [redacted] nol [redacted] nome di Arthur Miller, benché scolorito dagli anni, rientra in quelli accetti alle [redacted] che mondane per il matrimonio [redacted] Marilyn Monroe (il che non guasta in momenti di restaurazione).

Bisogna tuttavia anche ammettere il merito del Teatro di Genova che stavolta dimentica gl'immancabili Goldoni e Pirandello per proporci un repertorio contemporaneo, allestirlo nonostante l'odore di fiasco e avviare [redacted] sfuggita un'alleanza tra cine[redacted] e teatro. [redacted] nome [redacted] regista Elio Petri (*La classe operaia va in paradiso*) spicca infatti nel folto cartellone da ieri esposto al Carignano.

Petri s'è gettato senza complessi nella materia tormentosa [redacted] aggrovigliata dell'ultimo Miller il quale, come in [redacted] ripasso di storia patria ed economica, spiega attraverso decine di personaggi l'evoluzione della crisi scoppiata in America nell'autunno del [redacted] risolta dalla azione progressista [redacted] presidente Roosevelt nel quadriennio '33-'37. C'erano dunque dei Miserabili nel Paese [redacted] Bengodi, c'erano degli squilibri vistosi nel sistema capitalistico.

Con Miller — [redacted] lo sapevamo già — scopriamo che allora contava di più l'accumulo dei titoli che la produzione [redacted] beni. Il suo marxismo, [redacted] nell'intera produzione da *Morte di un [redacted] viaggiatore* [redacted] *Il crogiuolo*, viene costantemente annacquato da impuntate sentimentali [redacted] risvolti melodrammatici: il che [redacted] sarebbe un male perché l'autore prevalentemente saggista de *L'orologio americano* non interessa troppo. Solo qualche volta egli si ricorda [redacted] invitato il pubblico a una rappresentazione piuttosto che [redacted] una conferenza.

Fortunatamente [redacted] personaggi femminili — donne rovinate e avvilite, speranze balenate e cadute — campeggia ancora l'esperienza del drammaturgo felice. Petri ha quasi isolato [redacted] figure impersonate [redacted] Marzia Ubaldi, Rachele Ghersi, Luisa De Santis secondo tecniche cinematografiche e procedimenti a effetto (in particolare la Ubaldi ha reagito magnificamente a un'indisposizione che [redacted] ciava [redacted] falsarne il timbro e [redacted] tono).

Gli uomini si muovono sulla scena di Dante Ferretti al ritmo delle musiche di Piero Piccioni [redacted] brillare troppo. Gl'interpreti [redacted] smussano i difetti [redacted] evidente intelligenza, da Eros Pagni a Lino Capolicchio, da Ferruccio De Ceresa [redacted] Claudio Gora, da Camillo Milli a Ugo Maria Morosi.

Piero Perona

Il «Cai Uget» al Conservatorio per i 35 anni

TORINO — Il decano dei cori torinesi, il Cai Uget, compie 35 anni di età, e [redacted] l'occasione darà domani [redacted] un concerto fuori programma [redacted] Conservatorio G. Verdi. Il gruppo fondato nel 1947 da Gilberto Zamara che ne fu direttore [redacted] animatore fino alla morte avvenuta il 1° febbraio 1980, [redacted] oggi diretto da Mario Allia [redacted] comprende una trentina di voci maschili suddivise nei tradizionali settori: tenori primi, tenori secondi, baritoni e bassi.

Il repertorio comprende canti [redacted] montagna di varie regioni per lo più armonizzati «in proprio». In tutti gli anni passati i concerti [redacted] stati circa 400 in Italia e fuori (Grenoble, Ginevra, Monaco di Baviera).

Concerto [redacted] **piano** — Mario Zanti propone oggi — ore 18,30 nell'Aula magna [redacted] Politecnico — un concerto di musiche [redacted] pianoforti. Soliste Raffaella Portolese e Dolores Rossi, che hanno in programma *Six études* [redacted] *the form of* [redacted] di Schumann, *Mephisto Waltz* di Liszt e *Rapsody in blue* di Gershwin.

Concerto jazz — Stasera alle 21 alla Tavernetta Hotel Dora [redacted] Scudo di Francia di Ivrea [redacted] jazz del Trio di Gianni Negro.

Penelope — [redacted] domani alle [redacted] 21, presso [redacted] Teatro [redacted] via Juvarra 15, a cura del Gruppo Teatrale C.C.S. Avis di Torino, verrà rappresentata la commedia [redacted] 3 atti «Penelope» [redacted] Somerset Maugham, riduzione teatrale e regia [redacted] Henry Scialla. Ingresso libero.

Raffaella entra nel macello

Da domani [redacted] De Vita al Gobetti nello spettacolo pacifista

TORINO — Adesso è di moda la napoletanità: comici e registi imperveersano anche dagli schermi televisivi, dibattendo se *«Esiste davvero [redacted] specie di Rinascimento partenopeo che fa lievitare il livello degli autori»*. Sono concetti questi però che non interes[redacted] molto la cantante-attrice Raffaella [redacted] Vita, napoletana [redacted] Spaccanapoli, ma ormai adottata da Torino, che l'ha già applaudita in numerosi spettacoli.

«Mi sento cittadina del mondo, non c'entra la napoletanità — spiega con un sorri[redacted] malinconico [redacted] una vaga cadenza che tradisce le origini —. *Qui mi trovo bene.* [redacted] *acquistato gli* [redacted] *il mio lavoro ha messo le ali»*. Domani sarà di [redacted] al Gobetti do[redacted] presenta il suo nuovo spettacoli di canzoni dal titolo *Gli allegri macellai* che *«poi sarebbero coloro che vogliono la guerra sulla pelle degli altri. Venti canzoni di diversi autori* [redacted] *tutte sulla pace: nomi come Boris Vian, Bob Dylan, Theodorakis,* [redacted] *anche Amodei, l'ex onorevole del psiup, quello di* C'era [redacted] volta [redacted] tario; [redacted] *durata è di un'ora e mezzo e* [redacted] *al solito sarò sempre sola se si escludono i tre musicisti, Rindone al piano, Mellano alla chitarra* [redacted] *Pietropaolo al sax»*.

Raffaella [redacted] Vita veste casual, minuta [redacted] i grandi occhi neri e i capelli ricci, quando parla e sorride [redacted] il capo reclinato [redacted] un lato assomiglia a [redacted] quelle [redacted] popolari che si vedono ancora [redacted] qualche tabernacolo di paese. L'aspetto [redacted] parlare [redacted] toni sommessi sembrano smentire la grinta che possiede sul palcoscenico: *«Ma la rabbia dentro* [redacted] *quella maturata ai tempi del '68* — precisa — *quella* [redacted] *grandi ingiustizie, anche se* [redacted] *non ha più senso neppure parlarne»*. Sor[redacted] con dolcezza. *«Ormai* [redacted] *no quindici anni di teatro e sette in cui ho sempre "costruito" da sola»*.

n. b.

Occhio al Circo Magico!

In maggio anche a Torino la storica messinscena cecoslovacca del grande Svoboda

TORINO — Nella saletta superiore del ristorante del Cambio — su organizzazione dell'Arci Torino — la stampa ha incontrato il grande scenografo cecoslovacco Josef Svoboda, [redacted] sessantunenne artista — giunto appositamente da Praga —, dopo la conferenza di Roma ha voluto presentare e illustrare personalmente anche nel capoluogo piemontese lo spettacolo *Il circo magico* (che verrà rappresentato per [redacted] prima volta in Italia, dal [redacted] aprile [redacted] 3 maggio [redacted] Teatro Brancaccio, a Roma, e [redacted] al 16 maggio al Teatro Alfieri, a Torino).

L'idea [redacted] questo lavoro teatrale risale [redacted] 1958, anno dell'Esposizione Universale tenutasi a Bruxelles. Il programma, commissionato [redacted] Svoboda dalle [redacted] cariche del suo Paese, [redacted] di illustrare i vari aspetti della vita e della cultura in Cecoslovacchia. Il problema fu subito quello della lingua. Però con l'aiuto del regista Alfréd [redacted] venne inventato [redacted] valido sistema che permetteva di commentare simultaneamente in inglese, fiammingo [redacted] francese le varie immagini che scorrevano [redacted] di un grande schermo. L'effetto [redacted] stupefacente: una presentatrice parlava dal vivo mentre [redacted] immagini, sullo sfondo, ripetevano, [redacted] perfetta sincronia, le stesse frasi ma in lingua differente.

Con il passare degli anni [redacted] ha sviluppato ulteriormente questa forma di spettacolo cinematografico [redacted] simultaneità (che allora si inseriva perfettamente nel filone di un'avanguardia europea). Attualmente nel laboratorio del Teatro [redacted] nale di Praga, [redacted] egli dirige, [redacted] avvale del contributo [redacted] un organico numeroso: [redacted] persone (tra le quali tre architetti, [redacted] ingegnere specializzato in ottica, un elettromeccanico e un chimico).

Il gruppo teatrale della Lanterna Magica — a Torino saranno in 45 tra attori e personale di scena — grazie all'apporto dell'artista ceco [redacted] tuttora considerato fra i più prestigiosi a livello internazionale; indubbia[redacted] è fra i primi [redacted] aver innovato la scena teatrale. [redacted] loro lavori gli attori della compagnia [redacted] una commistione di generi, come cinema, pantomima, danza e teatro nero.

[redacted] esibizioni [redacted] si può fare a meno di restare affascinati anche [redacted] tridimensionalità dei grandi schermi cinematografici, così come [redacted] impossibile [redacted] partecipare alla delicata narrazione [redacted] mimi [redacted] danzatori. Con garbo e [redacted] vengono evocate favole in cui compaiono streghe, maghi, gnomi [redacted] principi e viene descritto, tra immagini di bellezza splendida [redacted] fantastici, il mondo magico del circo. Ed [redacted] un viaggio difficile e [redacted] nel contempo.

Questo *Circo Magico* (con la regia di Evald Schorm, Jiri Srnec, Jean Svankmajer e le scene di Josef Svoboda) prende l'avvio da due uova. Buttate [redacted] onde sulla spiaggia, riserbano la sorpresa [redacted] due clowns [redacted] si guardano attorno e vedono comparire il Se[redacted] (simbolo dei tranelli [redacted] insidie) e Venere (visione incantatrice [redacted] bellezza misteriosa). I due personaggi offrono ai nostri eroi visioni diametralmente opposte del mondo. Come in una [redacted] in cui tutto assomiglia [redacted] vita, sfilano via via bene, male, [redacted] forza, avversità e, infine, la presa di coscienza del vero senso della vita. Inutile sottolineare che le scene sono uno [redacted] punti [redacted] maggior forza [redacted] questa rappresentazione.

i. b.

rai RADIOTELEVISIONE ITALIANA Sede regionale per il Piemonte
AUDITORIUM
Domani [redacted] *21*
Direttore [redacted] SOUDANT
Violinista UTO UGHI
BERLIOZ - ROUSSEL
[redacted]
Orchestra Sinfonica della [redacted] Torino
Prevendita posti numerati L. 5000 oggi dalle 16 alle 19 - Via Rossini, 15

Trocadero
Domani sera
rassegna internazionale
[redacted]
musica, ballo, spettacolo
sfilata di [redacted] NOU-NOU
omaggio [redacted] *Dame più eleganti*
stasera trattenimento ore 21

[redacted]
Il vero salotto di Torino
ore 21 Dame
Ingresso e consumaz. gratuito
[redacted]
UNA [redacted] TA DIVERSA PROLUNGATA
Miniskow
Lunedì prossimo
[redacted] FANTASTICA
con TURI GOLINO in [redacted]
Patton [redacted]
Tema obbligato «LA DANZA»

CAFFE' CONCERTO [redacted] CARLO
[redacted] *LE SUE* [redacted] *MUSICALI*
Domani sera
LIDIA [redacted]
Prenot. 011/515.317

LE [redacted]
MUSIC CATHEDRAL
Cavallermaggiore (CN)
[redacted] ROSSI

IL FARO
[redacted] della Maddalena - Tel. 6610.377
Domani [redacted]
GIGI e [redacted]

GARDEN St. Valsalice 2 Tel. 665.859 - 52...
Domani per il più eccezionale
GALA' D'ELEGANZA
IL PELOUSE CHE SI CHIAMA
QUA' QUA' QUA'
con fiori e party GARDEN

TEATRO SMERALDO
V. Tunisi 92
[redacted] TEATRO
presenta
«DOPO DI NOI NIENTE DEGNO DI NOTA»
(12 quadri sulla guerra)
[redacted] 22-24-25 aprile ore 21

GALLERIA
BODDA
Via Cavour 28 - Torino - Tel. 512.762
[redacted]
24 C.M. [redacted] 17
Dipinti '800 - antichi argenti, [redacted]
Espos. da sabato 17 c.m.
Orario 10-12, 16-19,30

GALLERIA D'ARTE CAVOUR
Moncalieri - V. Cavour 2 - [redacted]
«un pittore e una città»
DARIO BIANCARDI
Torino e il [redacted] volto
Inaugurazione [redacted] 21-24

REGIONE PIEMONTE
AULA MAGNA POLITECNICO
(c. [redacted] degli Abruzzi 24)
Oggi, [redacted]
[redacted] DUE PIANOFORTI
[redacted]. Portolese e D. Rossi
Ingresso gratuito

DAVICO
Inaugurazione [redacted]
«BESTIARIO»
CALANDRI, CAMPAGNOLI, CASORATI, CHESSA, CORDERO, EANDI, FICO, MACCIOTTA, MONGE, RAMELLA, SACCOMANDI, SARONI, SOFFIANTINO, TABUSSO
[redacted]. Subalpina 30 - Tel. 519.152

[redacted]
Telefono 99.68.115 - MAPPANO
[redacted] - NOZZE
7 ampi saloni
Ristorante tipico

[redacted]
[redacted] *200 metri il vostro Ristorante al Valentino*
C. M. d'Azeglio 3
AL BON MANGE'
Prenot. [redacted]. 6503.728

Oggi
in SAPERE DI SPORT:
"Underwood"
del Teatrodanza
La Fenice di Venezia
di Carolyn Carlson
Teatro Nuovo
ore 21
Vendita biglietti:
Unione Musicale
Piazza Castello, 29
informazioni
telefoniche:
544523
REGIONE PIEMONTE
PROVINCIA DI TORINO
CITTÀ DI TORINO - C.O.N.I.
Kappa Sport [redacted]

GRANDE PRIMA
OGGI all'ASTOR
DOPO [redacted] CONTRO KRAMER»
STANLEY JAFFE CON QUESTO FILM
HA SCONVOLTO DI NUOVO L'AMERICA
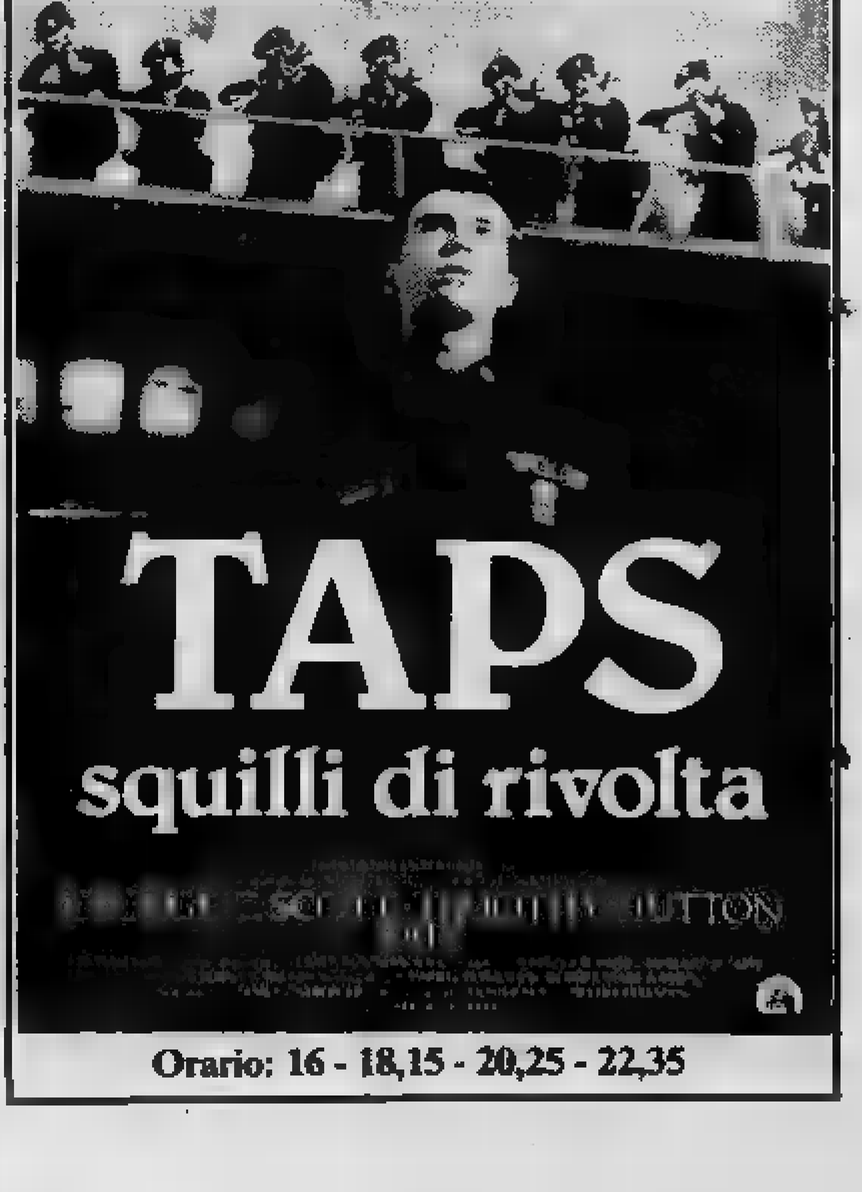

Orario: 16 - 18,15 - 20,25 - 22,35

Rete uno

14 — **Ho incontrato un'ombra,** sceneggiato. Con Giancarlo Zanetti, Beba Loncar, Laura Belli, Renzo Rossi, Fiore De Rienzo, Tina Lattanzi, Marilena Possenti, Paola Montenero. Regia di D. D'Anza. Seconda puntata. Replica (registrazione effettuata nel 1973)
14,30 **Oggi al**
14,40 **Poly** — **a**, telefilm. Primo episodio: **Incontro misterioso**
15 — **Consigli agli esportatori,** documenti. Seconda puntata: **Aspetti merceologici,** **ri, doganali**
15,30 **Tutti per uno,** varietà per ragazzi presentato da Marta Flavi. Nel corso del programma: Anna dai capelli rossi, cartoni animati
16 — **Happy Circus,** un programma di musica leggera, telefilm, varietà e circo presentato Sammy Barbot. Nel corso programma: **Happy Days: L'intrepido Ralph,** telefilm — *Lavorando per il giornale della scuola, Fonzie e amici giungono presso uno scienziato che ipnotizza ph rendendolo fin troppo coraggioso*
17 — **Tg1**
17,05 **con la** **tenna,** varietà attualità per i ragazzi
17,10 **La grande** **Marco,** in occasione della fine del cartone animato - **Direttissima!,** corrispondenze, attualità, spettacolo
17,30 **i** **dell'avventura: Il mio amico cavallo,** telefilm. Terzo episodio
18,20 **Primissima,** attualità culturali del Tg1
18,50 **L'appuntamento** con Luciano Rispoli in: **I quaranta** **genti,** varietà
19,45 **Almanacco del giorno dopo - Che tempo fa**
20 — **Telegiornale**
20,40 **Flash,** gioco a premi presentato da Mike Bongiorno
21,45 **L'isola del gabbiano,** sceneggiato. Con Jeremy Brett, Prunella Ransone; Gabriele Tinti, Fabrizio Jovine, Nicky Hendson, Vassili Karamesinis. Regia Ungaro. Quarta puntata — *David apprende che la nuova venu- non è cieca ed è la sorella di Mary Ann. Allora cerca convincerla a scappare. Lombardi intanto viene ucciso e lei non demorde*
22,45 **Un'impaurita tenerezza,** documenti: La morte in punta di piedi
23,20 **Telegiornale**

Rete due

14 — **Il po** - Frate Indovino
14,30 **Addio tabarin,** divagazioni sulla canzone italiana dal al 1938. Con Lino Patruno, Nanni Svampa
15,25 **me,** corso lingua inglese
16 — **Il primo Mickey Rooney: Il grande sentiero,** telefilm — *La decide di organizza- spettacolare azione coreografica: l'epopea del Grande Sentiero, ovvero un'azione in clima western. Occorre la partecipazione di tutti e Mickey ricorre a mille trucchi per attirare i ragazzi*
L'Apemaia, cartoni animati
16,55 **dagli studi** **Fiera di** Fiera-curiosità
17,45 **Tg2 flash**
17,50 **Dal** - **sportsera**
18,05 **Sereno variabile,** settimanale turismo e tempo libero condotto in studio Jenny Tamburi
18,50 **Sandokan,** sceneggiato. Con Kabir Bedi, Philippe Leroy, Adolfo Celi, Carole André, Renzo Giovampietro. Quarta p — *Sandokan viene imprigionato e condannato a morte. Per sfuggire alla pena capitale ingerisce una polvere che lo fa credere morto gettato in mare avvolto in un sacco. Il fedele Yanez è già pronto a ripescarlo*
19,45 **Tg2**
20,40 **Hill giorno** • Siamo già guerra mondiale, telefilm — *Viene arrestato un ladro che, appena portato centrale, si ri- un genio della meccanica. Gli agenti, tutti d'accordo, lo mettono a riparare le loro macchine. Intan- Furillo, il capo della sezione, il per cercare di salvare l'agente Larue accusato corruzione. Tutti tirano un sospiro di sollievo: prevista visita del Presidente quartiere è stata annullata*
21,35 **Appuntamento al cinema,** i film che vedremo sul grande schermo
21,40 **Tg2 dossier,** documenti
22,30 **2,** di informazione musicale. Appuntamenti fissi della rubrica sono: Un servizio dall'America, le interviste di Silvia Annichiarico e la presentazione di giovani cantanti
— **Eurogol,** i gol delle coppe europee di calcio
23,30 **Tg2**

Rete tre

17,25 **Dal conservatorio Giuseppe Verdi di Milano:** concerto sinfonico dell'Orchestra I Pomeriggi musicali di Milano. Direttore Giampiero Taverna
18,30 **L'orecchiocchio,** quasi quotidiano tutto di musica
19 — **Tg3**
19,30 **Game over,** documenti — *Il programma propone analizza alcuni aspetti del suc- ottenuto video giochi nei locali pubblici. Mettendo a confronto i loro utenti, i gestori del gli studiosi del campo si cerca fornire alcune probabili ragioni del fenomeno* - **Intervallo Gustavo,** cartoni animati
20,05 **Masaccio,** documenti. Replica - **con Gustavo,** cartoni animati
20,30 **Dall'Auditorium di Pistoia: settima edizione Discoinverno** organizzata dall'Associazione italiana disc-jockey.
21,40 **Amati o viziati,** di bambini, mamme, robot, documenti. Prima puntata
22,10 **Tg3 settimanale,** attualità
22,40 **Tg3**

Svizzera

18 — **Per i più piccoli: and company: Un po' di miele,** cartoni animati
18,05 **Per i** **La**
18,20 **Per i** **l'uomo: Animali nel**
18,45
18,50 **La vita comincia quarant'anni: Buono a nulla,** telefilm
19,20 **Indici,** rassegna e finanziaria
19,50 **Regionale,** rassegna fatti e avvenimenti Svizzera italiana
20,15 **Telegiornale**
20,40 **Non si uccidono così i cavalli?,** Sidney Pollack, con Jane Fonda, Michael Sarrazin, Susannah York, Gig Young, Bonnie Bedelia. Usa, drammatico 1969. — *Nell'America grande depressione in moltissimi partecipano gara di ballo che promette un ricco premio chi esausto per ultimo*
22,35 **musicale: Septet extra,** balletto musica di Camille Saint-Saëns
23 — **Telegiornale**
23,10 **Coppe europee di calcio: I gol delle semifinali**

Italia1 58-41-25-23 (Antenna Nord)

14,30 **Avventure e amori a Po Charles,** telefilm
FILM 15,30 **Le rose che non colsi (Dissolvenza in nero),** di Jack Taylor, Burt Reynolds. Usa film per la tv 1979 —
17 — **Bim Bum Bam,** per i ragazzi: I , cartoni animati - **Lalabel,** cartoni animati
18,30 **Dick Van Dyke,** telefilm
19 — **Prix neve**
19,30 **gang degli orsi,** telefilm
20 — **Belle e Sebastiano,** cartoni animati
20,30 **Il sogno americano,** sceneggiato. episodio — *Rudy sposa Julie e si dà alla politica sperando di farsi eleggere senatore. In Sudamerica Tom s'incontra gente losca*
21,30 **osteggi,** Ray Milland, con Ray Milland, Mary Murphy. Usa western 1955 — *Accusato ingiustamente di una rapina, un cowboy scap- e si rifugia nella casa dello stesso sceriffo (complice della banda). Nessuno si avvicina perché lo sceriffo ha la febbre gialla*
23 — **Grand Prix,** automobilismo
FILM 24 — Zeudi Araya. Italia drammatico 1974

Montecarlo

17,30 **Montecarlo news**
17,35 **Cartoni animati**
17,55 **Astroganga,** cartoni animati
18,25 **Polizia femminile: Il della vendetta,** telefilm
18,55 **Shopping,** guida agli acquisti presentata da Paola Protasi
19,10 **Telemenù,** ricetta al giorno e utilissimi consigli cucina a cura Wilma De Angelis
19,20 **L'ispettore Bluey: Un caso strano,** telefilm Lucky Grills, John Dietrich
20,15 **Notiziario**
20,20 **Editoriale,** commento giorno a cura Giornale Nuovo
20,25 **Quotazioni oro**
20,30 **Profumi baiocchi,** di Angelo Jacono, con Gino Santercole. Italia, commedia — *Una coppia è in crisi: lui, ingegnere, ha trovato lavo- all'estero, mentre lei, che ha velleità di fotomodella, ha incontrato riccone disponibile. La povera bambina ci rimette*
22,10 **Oroscopo**
22,15 **Chrono,** rassegna automobilismo
22,45 **errori giudiziari: Il artinez,** telefilm
23,15 **Notiziario - Editoriale**

Capodistria

17,30 **Odprta - to,** trasmissione in lingua slo- Replica
18 —
18,05 -
18,40 **ragazzi,** appuntamento con i più giovani: **Il buono,** film per i ragazzi puntate. Prima puntata
19,05 **La scuola: La Jugoslavia di Tito: L'inverno 1943-1944,** documentario. Prima parte
19,40 , i gol delle coppe
20 — **Cartoni**
20,15 **Telegiornale**
FILM 20,30 **Lo stinco di** Bosch, con Anthony Steffen, Tania Alvarado. Italia, western 1974 — *Uscito dopo scontato vent'anni di prigione per colossale furto d'oro, si ac- subito che numerosi altri banditi si messi sulle tracce sperando di arrivare luogo in cui ha nascosto il bottino. Dopo pochissimo però muore, aver rivelato nessuno il segreto nascondiglio. Si apre la caccia serratissima*
22 — **Telegiornale** - Tuttoggi
22,10 **Chi l'erba?,** asta telefonica
Telegiornale - Tuttoggi

il meglio alla radio

UNO (FM 92, 1)

13,35 Collegamenti, notizie e anteprime del mondo musicale
14,28 **loro punto vista.** Dialoghi degli oggetti di Franco Poletto
15 — **Errepiuno.** Radiopomeriggio di Lino Patti e Katia Sinò
16 — **Il Paginone.** Rotocalco sonoro di attualità culturale ideato e condotto da Giuseppe Neri
18,05 **La bella verità.** Svelata e sceneggiata Bruno Cagli, propone i vizi musicali
18,38 **Spaziolibero - I programmi**
19,30 **Radiouno jazz '82.** Parliamone un po'... con Adriano Mazzoletti
20 — **I cuori spezzati.** Radiodramma di Alfio Valdarnini, con Paolo Stoppa, Rina Morelli, Anna Miserocchi, Carlo D'Angelo. Regia Anton Giulio Majano
21,22 **Pagine dimenticate della musica italiana** Domenico De Paoli
21,52 **Obiettivo Europa.** Colloqui trisettimanali su arte, cultura e spettacolo condotti da Giuseppe Liuccio
22,27 Audiobox **I pensieri Kong.** Programma a cura Armando Adolgiso, Pinotto Fava e Giuseppe Neri

DUE (FM 95,6)

14 — **Trasmissioni regionali**
15 — **Radiodue 3131** (2ª parte). Un programma d'intrattenimento in diretta
18,32 Avvenimenti, attualità, curiosità musiche del mondo dello spettacolo. Conduin studio Sandro Merli e Claudia Di Giorgio
17,32 **Le confessioni un italiano** di Ippolito Nievo. Lettura integrale più voci diretta da Guglielmo Morandi
18 — **della musica** cura Laura Padellaro
18,45 **Il giro** Le storia storie «Pasquino» di Armando Ravaglio
20,10 **Mass-Music** ovvero la musica che è semplaciuta tutti qualche piccola parentesi di musica d'élite
22 — **Città notte: Napoli.** Testimonianze riflessioni notturne sul vivere quotidiano

TRE (FM 98,2)

15,30 **Un discorso.** Materiali di viaggio nel Mezzogiorno a cura P Santoli
17,30 **Spazio Tre.** Musica e attualità culturali presentate da Nicco- Zapponi
18,45 **Europa '82.** Settimanale europeistico a Mario Pinzauti, Giancarlo Ciccone e Ulrich Ritter
21,10 Claudio Casini presenta: **Le opere del giovane Verdi I Lombardi alla prima crociata.** Dramma lirico in quattro atti di Temistocle Solera. Musica di Giuseppe Verdi
23,40 Angelo Leonardi **presenta il jazz**

G. R. P. Canali 42-60-66

FILM 14 — **Non è vero ma ci credo**, di Sergio Grieco, con Peppino De Filippo, Carlo Croccolo. Italia commedia 1952 — *Una delle più divertenti commedie con De Filippo che qui è un industriale maniacalmente superstizioso. Dopo aver licenziato un dipendente jettatore ne assume uno che è gobbo e ha la magica virtù di portare fortuna. Questo però altri non è che il fidanzato della figlia (opportunamente travestito) che spera così di ottenere il suo consenso alle nozze*
15,30 **Il padre della sposa**, telefilm
15,55 **Nanà**, telefilm
16,50 **Grp spettacoli**
17 — **Palmiro lupo crumiro**, Usa cartoni animati 1962 — *Antologia di dodici brani di cartoni animati realizzati dai bravi Hanna e Barbera*
18,30 **Starzinger**, cartoni animati
18,55 **Gulliver**, cartoni animati
19,25 **Grp flash**
19,35 **Grp attualità**
19,45 **Tanto per leggere**
20 — **Il padre della sposa**, telefilm
FILM 20,35 **Improvvisamente l'estate scorsa**, di Joseph Mankiewicz, con Elizabeth Taylor, Katharine Hepburn, Montgomery Clift. Usa drammatico 1959 — *Una ragazza è rimasta sconvolta dalla morte del cugino (alquanto misteriosa) da non ricordare più come sia avvenuta. Sua zia cerca di convincere un neurochirurgo a operarla di lobotomia affinché dimentichi ogni cosa per sempre e possa vivere in pace ma il medico tergiversa e lentamente la smemorata riacquista la sua lucidità*
22,20 **La donna bionica**, telefilm
23,15 **Grp flash**
FILM 23,30 **L'agguato delle 100 frecce**, di Lewis R. Foster, con Linda Darnell, Dale Robertson, John Lund. Usa western 1956
0,30 **Dai giornali di oggi**, rassegna della stampa cittadina
FILM 1 — **E venne la notte...**, di Otto Preminger, con Michael Craine, Jane Fonda, Faye Dunaway. Usa drammatico 1966 — *Nel Sud degli Usa un bianco e un negro affratellano per difendersi da un bieco speculatore*
FILM 2,30 **Le avventure erotiche di Giulietta e Romeo**, Usa-Francia 1978
FILM 4 — **Anima nera**, con Vittorio Gassman. Italia drammatico
FILM 5,30 **Zulu**, con Stanley Baker. Usa avventuroso 1963

Canale 5 Canali 32-36-43-61-69

14 — **Sentieri**, sceneggiato
FILM 14,45 **Patto a tre**, di Jack Donahue, con Frank Sinatra, Deborah Kerr. Usa commedia 1965 — *Coniugi in crisi tentano una seconda luna di miele. Un loro amico che non ha capito niente li fa divorziare. Loro però dopo un po' tornano insieme*
16,30 **Alice**, telefilm
17,30 **Laura**, cartoni animati
18 — **Tansor 5**, cartoni animati
18,30 **Popcorn**, musicale
19 — **Hazzard**, telefilm
20 — **Aspettando il domani**, sceneggiato
20,30 **Dallas**, telefilm
FILM 21,30 **Addio Jeff!**, di Jean Herman, con Alain Delon, Mireille Darc. Francia poliziesco 1969 — *Dopo una rapina da 500 milioni il capo della banda scompare lasciando i cinque complici in asso e decisamente furenti. Il suo luogotenente gli rimane fedele. Gli altri invece vanno a casa della sua amata, la imprigionano e la torturano. Poi si mettono sulle sue tracce decisi a tutto*
23,30 **Basket: campionato professionisti Usa Nba**
Haway Squadra Cinque Zero, telefilm

R.Tele Aosta Canali 62-31-35

14 — **Videostar in concerto**
15 — **L'immortale**, telefilm
FILM 16 — **Un uomo libero**, di Robert Muller, con Gilbert Bécaud, Charles Gerard. Francia commedia 1972 — *Un uomo scopre che la moglie lo tradisce e divorzia, tutto contento di ricominciare daccapo la propria vita. Le varie difficoltà lo buttano giù e soprattutto la solitudine gli pesa. S'innamora di una che dopo un po' torna dal marito. Ma trova un'altra*
17,30 **Sanford and son**, telefilm
18 — **Cartoni animati**
18,30 **L'immortale**, telefilm
19,30 **Notiziario**
20,15 **Lone ranger**, telefilm
FILM 20,45 **Lo sbandato**, di Antero Morroni, con Ubaldo Gram, Anna Di Lorenzo. Italia drammatico 1954 — *Dopo l'8 settembre un soldato sbandato trova rifugio presso una famiglia di contadini. Una collaborazionista li accusa, ma lui si consegna per dimostrare la loro innocenza*
22,15 **Ironside**, telefilm

Telestudio (Retequattro) Canali 24-45

14 — **Dancin'Days**, telefilm
FILM 14,45 **Sinceramente tua**, di M. Leisen, con Claudette Colbert. Usa commedia 1945 — *Prima di precipitare un pilota si dichiara all'amata. Ma scampa e iniziano le complicazioni*
16,30 **Rocky Joe**, cartoni animati
17 — **La banda dei ranocchi**, cartoni animati
17,30 **Baldios**, cartoni animati
18 — **Jacky**, cartoni animati
18,30 **Dancin'Days**, telefilm
19,30 **Almanacco storico** - Prossimamente su Telestudio
19,45 **Cartoni animati**
20,15 **La schiava Isaura**, telefilm
90 secondi, le opinioni che contano
FILM 21,15 **Il Grinta**, di Henry Hathaway, con John Wayne, Glen Campbell, Kim Darby. Usa western 1969 — *Rude avventuriero trasformatosi in sceriffo si accompagna ad una ragazza sulle tracce dell'assassino di suo padre. Wayne con questo film si guadagnò l'unico Oscar*
23 — **I grandi match di boxe**
FILM 24 — **La gang della giarrettiera rossa**, di Tom Stern, con Telly Savalas, Robert Vaughn

Quarta Rete Canale 22

FILM 14 — **La pattuglia invisibile - Gli eroi del Pacifico**, di Edward Dmytryk, con John Wayne, Anthony Quinn. Usa guerra 1948 — *I giapponesi occupano le Filippine costringendo la popolazione ad arrendersi dopo un'accanita resistenza. Due ufficiali americani organizzano il contrattacco e nonostante la mancanza di armi l'insurrezione riesce*
15,30 **Documentario**
16 — **Cisco Kid**, telefilm
16,30 **Cartoni animati**
17 — **Filmati musicali a richiesta**
FILM 18,15 **I trecento di Fort Camby**, di Joseph Newmann, con Richard Boone, George Hamilton, Luana Patten. Usa western 1962 — *In un fortino assediato dagli indiani due ufficiali lottano per una ragazza. Poi uno dei due viene ucciso in battaglia e l'altro diventa improvvisamente un buon soldato*
19,45 **Cartoni animati**
20,15 **Oggi al cinema**
20,30 **Salut Champion**, telefilm
21,30 **Asta telefonica**
22,15 **Lucy**, telefilm
0,20 **Salut Champion**, telefilm
FILM 1,30 **Film**

Teleradio city Canali 44-47

14 — **Love boat**, telefilm
15 — **Doris Day**, telefilm
15,30 **Max Smart**, telefilm
16 — **Operazione sottoveste**, telefilm
16,30 **Starzinger**, cartoni animati
17 — **I cartoni animati di Hanna e Barbera**
18 — **I cartoni animati di Walt Disney**
18,30 **Love boat**, telefilm
19,35 **Operazione sottoveste**, telefilm
20 — **Starzinger**, cartoni animati
FILM 20,30 **I gladiatori dell'anno 3000**, di Henry Suso e Allan Arkush, con David Carradine, Richard Lynch. Usa fantascienza 1977 — *Spade laser e altre cose come in Guerre Stellari, ma senza i mezzi adeguati. Ci sono anche motociclette avveniristicamente abbellite. Cruente battaglie per la conquista della Terra tra onesti cavalieri e cattivi dittatori*
22 — **Sulle strade della California**, telefilm
FILM 23 — **L'uomo dal braccio d'oro**, di Otto Preminger, con Frank Sinatra, Kim Novak. Usa drammatico 1956
FILM 0,30 **Rotte a tutte le esperienze**, Francia horror 1973

Quinta Rete Canale 47

14,30 **Marco Polo**, cartoni animati
15 — **Supercar**, cartoni animati
15,30 **Oggi parliamo di...**
16 — **Cowboy in Africa**, telefilm
FILM 17 — **Tre superman a Tokyo**, di Bitto Albertini, con George Martin. Italia avventuroso 1968 — *Un agente segreto inglese e due avventurieri sono incaricati di impossessarsi di un film compromettente su alcune personalità del governo britannico. Ricorrono a espedienti fantascientifici*
18,30 **Cartoni animati**
19 — **Supercar**, cartoni animati
19,30 **Buonasera con...**
20 — **Cartoni animati**
FILM 20,30 **I tre del mazzo selvaggio**, di Gene Martin, con Telly Savalas, Clint Walker, Anne Francis. Spagna western 1971 — *Un avventuriero americano ed un rivoluzionario messicano conducono una guerra quasi personale contro un perfido militare. Succede di tutto: assalti a intere città, duelli e scontri vari. Divertentissimo*
22,15 **I nuovi poliziotti**, telefilm
23,15 **Cowboy in Africa**, telefilm
0,15 **Telefilm**
0,45 **Telefilm**

Videogruppo Canali 52-54-57

14,45 **Guida alla sopravvivenza**, piccoli annunci economici in diretta per telefono con Francesca Audero
15,30 **Telefilm**
16 — **Telefilm**
16,30 **Uau!**, cartoni animati
18 — **Conan**, cartoni animati
18,30 **Sasuke**, cartoni animati
19 — **Torino Basket**
19,30 **Videonotizie**
20 — **Uau!**, cartoni animati
FILM 20,30 **Uomini coccodrillo**, di Roy Del Ruth, con Lon Chaney jr., Beverly Garland, Bruce Bennett. Usa horror 1959 — *Uno scienziato (non pazzo) cerca di rafforzare la pelle umana con un curioso procedimento consistente nell'innestare gradatamente pelle di coccodrillo sopra quella dei suoi pazienti. Succede invece che questi si trasformino inarrestabilmente in mostri, mezzi uomini e mezzi rettili dalle attitudini poco simpatiche. Difficile anche sbarazzarsene*
22,30 **Calcio mondiale: cronache del campionato di calcio inglese**
23,35 **Videonotizie**
FILM 24 — **Film**

Tele Subalpina Canale 46

17 — **La vita intorno a noi**, documentario
17,30 **Cowboy in Africa**, telefilm
18,30 **Rubrica di magnetoterapia**
19 — **Missione che dà vita**, rubrica di attualità religiosa
19,30 **La danzatrice di Benares**, sceneggiato
FILM 20 — **Annibale**, di C. L. Bragaglia, con Victor Mature, Milla Vitale. Italia avventuroso 1960 —
21,30 **Videostar in concerto**
22,30 **Giorno per giorno**, telefilm
23 — **Parliamo di Cristianesimo**

Tv Flash Canali 39-26

17 — **L'edicola**, rassegna stampa
17,10 **Cartoni animati**
FILM 17,35 **Antologia di Petrolini**, con Petrolini. Italia commedia — *Brani scelti del repertorio del grande comico*
19,10 **Attualità regionale**
19,30 **Cartoni animati**
20 — **Appuntamento con lo spettacolo**
20,45 **Flash attualità**
21 — **Musicale**
FILM 22 — **Film**, titolo non pervenuto in tempo utile - **Flash attualità**

Rete Manila 1 Canali 37-44

14,30 **Spettacolo musicale per i ragazzi**
FILM 16,30 **Gli intrepidi**, di Raoul De Anda, con Luis Aguillar. Messico avventuroso 1958
18,30 **Telefilm**
19,30 **Sebastiano**, sceneggiato
20 — **Ombre senza quiete**, rubrica di parapsicologia
20,30 **Claudine**, sceneggiato
21,30 **Il protagonista**, spettacolo di giochi e quiz
FILM 23,30 **Les parapluies de Cherbourg**, di Jacques Domy, con Catherine Deneuve, Nino Castelnuovo. Francia

Studio Nord Canali 49-43

FILM 14 — **L'incidente**, di Joseph Losey, con Dirk Bogarde, Jacqueline Sassard. Inghilterra
15,45 **Filmati musicali**
FILM 16,15 **Cose di Cosa Nostra**, di Steno. Italia commedia 1971
18 — **Cartoni animati**
19,05 **Giorno dopo giorno**, almanacco
19,15 **Canavese oggi**
19,40 **Jim della jungla**, telefilm
20,15 **Cartoni animati**
FILM 20,30 **Sedotti e bidonati**, con Franchi e Ingrassia. Italia comico 1964
FILM 24 — **Ciak si muore**, Italia giallo

Telecupole Canali 57-64

14,30 **Le nuove avventure di Lassie**, telefilm
15 — **Peyton Place**, telefilm
16 — **Il mondo dei bambini**
17,30 **Quella casa nella prateria**
18,30 **Kimba**, cartoni animati
19,30 **Spazio 4**
20,30 **Peyton Place**, telefilm
FILM 21,30 **Uno sporco imbroglio**, con Michael York. Inghilterra poliziesco 1968
FILM 23,30 **Le giornate intime di una giovane donna**, di Jess Franco. Francia drammatico
0,30 **Spazio 4**
1 — **Motori no stop**

A3 Piemonte 33-25-27-71-39

14 — **Il fantastico mondo di Paul**, cartoni animati
FILM 14,30 **Birra ghiacciata ad Alessandria**, di J. Lee Thompson, con Sylvia Sims. Inghilterra
16 — **Il fantastico mondo di Paul**
16,30 **La capinera del mulino**, Italia
18 — **Dick Powell**, telefilm
19 — **Agenzia Interim**, telefilm
19,30 **Notiziario**
19,45 **Gli errori giudiziari**, telefilm
20,15 **Il fantastico mondo di Paul**
20,45 **Ric e Gian più**, varietà comico-musicale presentato in diretta da Ric e Gian
24 — **I detectives**, telefilm

Rete uno

14 — **Ho incontrato un'ombra,** sceneggiato. Con Giancarlo Zanetti, Beba Loncar, Laura Belli, Renzo Rossi, Fiore De Rienzo, Tina Lattanzi, Marilena Possenti, Paola Mintenero. Regia di D. D'Anza. Terza puntata (replica).
14,30 **Oggi al Parlamento**
14,40 **Poly a Venezia,** telefilm. Secondo episodio: **Il palazzo del cavallino**
15 — **Vita degli animali: L'arcipelago incantato,** documentario
15,30 **Cronache di sport**
16 — **Tg1 cronache,** attualità
16,30 **Tre nipoti e un maggiordomo: gita in famiglia,** telefilm — *Lo zio Bill decide di portare tutta la famiglia in campagna per una giornata. A spassarsela però sono solo lui e il piccolo Jody*
17 — **Tg1 flash**
17,05 **Direttissima con la tua antenna,** varietà e attualità per i ragazzi
17,10 **Un ciak per te,** la troupe televisiva viene a domicilio per filmare il tuo problema. Un giovanissimo ascoltatore ha scritto chiedendo di poter visitare un sommergibile ed è stato accontentato. Vedremo quindi la sua visita al Leonardo da Vinci - **Direttissima!** corrispondenza, attualità
17,45 **25 Aprile,** una data da non dimenticare, documenti
18,10 **Tutti per uno,** varietà per i ragazzi presentato da Maria Flavi
18,30 **Spazio libero: Sindacato macchinisti-aiuto macchinisti e capi deposito: Perché «Locomotiva selvaggia»?**
18,50 **L'appuntamento con Barbara Boncompagni in Tre per Tre,** musicale. Oltre al gioco del Disco Game la puntata odierna prevede incontri con: Bobby Solo, Richard Sanderson, gli Strikes e Kim and the Cadillacs
19,45 **Almanacco del giorno dopo - Che tempo fa**
20 — **Telegiornale**
20,40 **Tam Tam,** attualità del Tg1
FILM 21,30 **I Berkley di Broadway,** di Charles Walters, con Fred Astaire, Ginger Rogers, Oscar Levant, Jacques François, Gale Robbins, George Zucco. Usa musicale 1949 — *L'arrivo di un commediografo francese che offre ad un ballerino un ruolo drammatico mette in crisi il suo rapporto con la partner proprio mentre stanno trionfando*
23,20 **Telegiornale**

Rete due

14 — **Il pomeriggio** - Frate Indovino
14,30 **Addio tabarin,** divagazioni sulla canzone italiana dal 1890 al 1938 con Lino Patruno e Nanni Svampa
15,25 **Io, Salvador Dalì,** documenti. Prima parte
16 — **Il primo Mickey Rooney: La banda del circo,** telefilm - **L'Apemaia,** cartoni animati
16,50 **In diretta dagli studi della Fiera di Milano: Fiera,** curiosità
17,45 **Tg2 flash**
17,50 **Dal Parlamento - Tg2 sportsera**
18,05 **Esse,** settimanale della salute
18,50 **Sandokan,** sceneggiato. Con Kabir Bedi, Philippe Leroy, Carole André, Renzo Giovampietro. Quinta puntata — *Un convoglio conduce sotto scorta armata Lady Marianna al porto di Labuan. Sandokan e i suoi uomini gli tendono un agguato che ha pieno successo. Nello scontro resta ucciso il colonnello Fitzgerald e dopo poco viene catturato anche Broke. La Tigre della Malesia decide di far giustiziare l'inglese*
19,45 **Tg2**
20,40 **Portobello,** mercatino del venerdì presentato da Enzo Tortora in diretta dagli studi della Fiera di Milano
21,55 **Micromega: Assistenza ed esistenza (la crisi del Welfare State),** documenti — *La politica economica interna di Ronald Reagan, già discussa da tempo, comincia ora a suscitare polemiche sempre più intense. Si criticano tra l'altro le tassazioni eccessive alle quali sarebbero sottoposti i redditi inferiori e il pesante decurtamento dell'intervento pubblico. Di questi e di altri aspetti della strategia reaganiana si occupa questa puntata*
22,45 **Suspense,** undici appuntamenti con la paura: Lieto di poterla aiutare, telefilm. Con John Stading, Joe Linch — *Un membro del Parlamento riceve una sera la visita di un pugile fallito che cinge nervosamente tra le mani una cintura di cuoio con la quale si è impiccato il figlio, a suo parere ingiustamente accusato. Il pugile vuole fare la sua vendetta*
23,15 **Tg2 stanotte**
23,45 **Noi sconosciuti,** handicappati nel mondo: Un miracolo d'amore, documenti. Quarta ed ultima puntata. Replica

Rete tre

17,35 **Boccaccio e C.,** sceneggiato. Libero adattamento dal Decameron di Giovanni Boccaccio. Calandrino e l'elitropia. Con Ugo Fangareggi, Carmen Onorati, Pietro Valsecchi, Beppe Chierici
18,30 **L'orecchiocchio,** quasi un quotidiano tutto di musica
19 — **Tg3 - Intervallo con Gustavo,** cartoni animati
19,35 **Esercizi di memoria: Faccetta nera - Trasacco 1945,** documenti. Seconda puntata. Rievocazione di un episodio avvenuto a Trasacco, presso L'Aquila, nel 1945.
20,05 **Storie di abbandono e di adozione,** in diretta da Roma: Dibattito aperto
20,40 **Les contes d'Hoffmann (i racconti di Hoffmann),** dal Teatro Comunale di Firenze. Opera fantastica in cinque atti di Julies Barbier. Con Neil Shicoff, Elena Zilio, Sesto Buscantini. Unica opera «seria» dell'autore di operette Jacques Offenbach, è andata in scena in occasione del centenario della sua morte. In una taverna Hoffmann racconta le avventure della sua vita
23,35 **Tg3**

Svizzera

18 — **Per i più piccoli: Bobo and company,** cartoni animati
18,05 **Per i bambini: Il coniglietto dalle orecchie quadrate: Tulipani dappertutto,** cartoni animati - **Il labirinto,** giochi a premi
18,20 **Per i ragazzi: La giostra,** telefilm di Leah Miller
18,45 **Telegiornale**
18,50 **La vita comincia a quarant'anni: Rapporti con l'estero,** telefilm
19,20 **Consonanze, tra le pieghe del quotidiano.** Rivista di informazione e varia attualità
19,50 **Il Regionale,** rassegna di fatti e avvenimenti
20,15 **Telegiornale**
20,40 **Reporter,** settimanale di informazione
21,40 **The world is mad(e) of music,** varietà musicale con Dizzie Tunes, Grethe Kausland e Benny Borg.
22,05 Speciale **«Il messaggio»,** documenti. I retroscena della realizzazione di un film arabo-americano sulla vita di Maometto
22,45 **Telegiornale**
22,55 **Le nuove avventure di Arsenio Lupin: Doppio gioco,** telefilm
23,45 **Telegiornale**

Italia1 (Antenna Nord) 58-41-25-23

14,30 **Avventure e amori a Port Charles,** telefilm
FILM 15,30 **Il grande amante,** di Alexander Hall, con Bob Hope, Rhonda Fleming. Usa, commedia 1949 — *Un baro di classe cerca di trarre profitto da una conoscenza casuale con un importantissimo nobile.*
17 — **Bim Bum Bam,** per i ragazzi: **I superamici,** cartoni animati - **Lalabel,** cartoni animati
18,30 **Dick Van Dyke,** telefilm
19 — **Parole,** settimanale di spettacolo, personaggi alla ribalta e libri
19,30 **La gang degli orsi,** telefilm
20 — **Bello e Sebastiano,** cartoni animati
FILM 20,30 **L'ispettore Martin ha teso la trappola,** di Stuart Rosemberg, con Walter Matthau, Bruce Dern. Usa, poliziesco 1973 — *A bordo di un bus a San Francisco sale un uomo armato di mitra che sparando all'impazzata uccide tutti i passeggeri.*
22,10 **Fbi,** telefilm
23 — **Lo sport: cronaca di un incontro di pugilato**
FILM 24 — **Il pistolero dell'Ave Maria,** Italia, western 1968

Montecarlo

17,30 **Montecarlo news**
17,35 **Emilie,** cartoni animati
17,55 **Astroganga,** cartoni animati
18,25 **Vita da strega: Quel radicale di George Washington,** telefilm. Seconda parte
18,55 **Shopping,** guida per gli acquisti
19,10 **Telemenu,** una ricetta al giorno e utilissimi consigli di cucina presentati da Wilma De Angelis
19,20 **Combat,** telefilm.
20,15 **Notiziario**
20,20 **Editoriale,** commento del giorno a cura del Giornale Nuovo
20,25 **Quotazioni oro**
FILM 20,30 **Quando i picciotti sgarrano,** di Romolo Cappodonia, con Salvatore Giuliano junior, Enrico Saltutti. Italia, drammatico — *In una cittadina della Sicilia l'attività della pesca viene controllata da un gruppo di mafiosi che si occupano della vendita del pesce nei vari mercati.*
22,05 **Bollettino metereologico**
22,10 **Oroscopo**
22,15 **Rotocalco,** settimanale sportivo condotto da Sandro Mazzola, Gianni Brera
23,15 **Notiziario**
23,20 **Editoriale,** replica

Capodistria

17,30 **Odprta meja - Confine aperto,** trasmissione in lingua slovena. Replica
18 — **Tg - notizie**
18,05 **Eurogol,** i gol delle coppe europee di calcio
18,40 **Ciao ragazzi,** appuntamento con i più giovani: rassegna cinematografica dei Paesi non allineati
19,30 **Temi d'attualità**
20 — **Cartoni animati**
20,15 **Telegiornale**
FILM 20,30 **L'ultima preda,** di Rudolph Maté, con William Holden, Nancy Olson, Barry Fitzgerald. Usa, poliziesco 1951 — *Una ragazza vede salire su un treno alcuni individui che hanno qualcosa di sospetto e avverte la polizia. E' nel giusto poiché quelli fanno parte di una banda che ha sequestrato un'ereditiera cieca per ricattarne il padre. La traccia che offre non è molto, ma abbastanza per la polizia che cerca di arrivare ad individuare l'organizzatore del rapimento*
22 — **Telegiornale** - tuttoggi
22,10 **Campionati mondiali di hockey su ghiaccio:** cronaca degli avvenimenti della giornata - **Telegiornale** - tuttoggi

il meglio alla radio

UNO (FM 92, 1)

13,35 **Master.** Collegamenti, notizie e anteprime del mondo musicale
14,28 **Cinque secoli di moda.** Un programma di Angela Bianchini
15 — **Errepiuno.** Radiopomeriggio di Lino Matti e Katia Sinò
16 — **Il Paginone.** Rotocalco sonoro di attualità culturale ideato e condotto da Giuseppe Neri
18 — **Divertimento musicale.** Alla scoperta dei dischi... poveri. Programma di Francesco Maria Marcucci
18,30 Tonino Ruscitto presenta **Globetrotter.** Viaggio nel mondo dei 33 e 45 giri
19,30 **Radiouno jazz '82.** Jazz dall'Est in compagnia di Guido Gazzoli
20 — **Il doppio.** Radiodramma di Maria Sandias
20,30 **La giostra.** Cultura e società. Programma a cura di Romolo Runcini
21 — Da Chicago, via satellite, **Concerto diretto da Georg Solti,** pianista Etsuko Tazaki - Nell'intervallo **Antologia poetica di tutti i tempi** con Anna Miserocchi e Dario Penne
23 — **Oggi al Parlamento**

DUE (FM 95,6)

14 — **Trasmissioni regionali**
15 — **Radiodue 3131** (2ª parte). Un programma d'intrattenimento in diretta
16,32 **Sessantaminuti.** Avvenimenti, attualità, curiosità e musiche del mondo dello spettacolo. Conducono in studio Sandro Merli e Claudia Di Giorgio
17,32 **Le confessioni di un Italiano** di Ippolito Nievo. Lettura integrale a più voci diretta da Guglielmo Morandi
18 — **Le ore della musica** a cura di Laura Padellaro
18,45 **Il giro del Sole:** L'uomo e il suo rapporto con la natura «Storia del ragazzo e del suo cane» di Massimo Oldoni
19,57 **Mass-Music** ovvero la musica che è sempre piaciuta a tutti con qualche piccola parentesi di musica d'élite
22 — **Città notte: Firenze.** Testimonianze e riflessioni notturne sul vivere quotidiano

TRE (FM 98,2)

12 — **Pomeriggio musicale** a cura di Paolo Donati
15,30 **Un certo discorso.** Materiali di viaggio nel Mezzogiorno a cura di Pasquali Santoli
17 — **Spazio Tre.** Musica e attualità culturali presentate da Niccolò Zapponi
19 — **I Concerti di Napoli.** Direttore Oleg Markevitch, pianista Brigitte Engerer
21,10 **Nuove musiche.** Dal Festival Pontino 1981: incontro sulla musica contemporanea sovietica e italiana
23 — Angelo Leonardi presenta **Il jazz**

G. R. P. Canali 42-60-66

FILM 14 — **Una bruna indiavolata,** di C. L. Bragaglia, con Silvana Pampanini, Ugo Tognazzi. Italia commedia 1951 — *Avendo vinto una forte somma al gioco lascia il paese e si reca a Roma per fare bagordi qualche giorno. Giunto nella capitale si accorge di essere stato derubato. Allora chiede un prestito ad un amico che sta per sposarsi, ma la sposa poco prima del matrimonio lo obbliga ad aiutarla a fuggire.*
15,30 **Il padre della sposa,** telefilm
15,55 **La donna bionica,** telefilm
16,50 **Grp spettacolo**
17 — **Allegra fantasia,** cartoni animati
17,55 **Don Chuck,** cartoni animati
18,30 **Starzinger,** cartoni animati
18,55 **Gulliver,** cartoni animati
19,25 **Grp flash**
19,35 **Grp attualità**
19,45 **Rubrica** a cura di Maresa Ferraris
20 — **Il padre della sposa,** telefilm
FILM 20,35 **Cuori senza frontiera,** di Luigi Zampa, con Gina Lollobrigida. Italia drammatico 1950 — *In un paese confinante con la Jugoslavia si decide di far passare il confine praticamente dividendo in due l'abitato. Piccoli e grandi drammi: un contadino ha il campo qui e la casa là; un giovane ha l'innamorata dall'altra parte. Soprattutto ne soffrono i bambini che provocano un incidente di frontiera facendo rivedere la decisione*
22,20 **Nanà,** telefilm
23,15 **Grp flash**
FILM 23,30 **Club privé per coppie raffinate,** di Max Pecas, con Eva Stroll, Chantal Arondel. Francia commedia 1973 — *Una bella ragazza è stata costretta a prostituirsi. Il fidanzato scopre tutto. Lo sdegno è però vinto dall'amore*
0,30 **Dai giornali di oggi,** rassegna della stampa cittadina
FILM 1 — **Il monaco di Monza,** di Sergio Corbucci, con Totò, Adriano Celentano, Lisa Gastoni. Italia commedia 1962 — *Per mantenere se stesso e i figli si finge monaco vagando di castello in castello in cerca di ospitalità. Capita in un castello dove il truce castellano tiene rinchiusa la bella cognata e si adopera per liberarla*
FILM 2,30 **Gola profonda nera,** Italia drammatico 1976
FILM 4 — **La primula bianca,** con Carlo Campanini. Italia commedia 1946
FILM 5,30 **Bourges operazione Gestapo,** Francia

Canale 5 Canali 32-36-43-61-69

14 — **Sentieri,** sceneggiato
FILM 14,45 **Il sorriso della Gioconda,** di Soltan Korda, con Charles Boyer, Ann Blyth. Usa, drammatico 1948
16,30 **Il mio amico Arnold,** telefilm
17,30 **Laura,** cartoni animati
18 — **La battaglia dei pianeti,** cartoni animati
18,30 **Popcorn,** musicale
19 — **Tarzan,** telefilm
20 — **Aspettando il domani,** sceneggiato
20,30 **Wonder Woman,** telefilm
FILM 21,30 **Topkapi,** di Jules Dassin, con Melina Mercouri, Peter Ustinov, Maximillian Schell. Usa, commedia 1964 — *Un'affascinante avventuriera prepara assieme ad un amico un colpo audacissimo sperando di mettere le mani su un preziosissimo pugnale tempestato di pietre preziose.*
FILM 23,30 **Quando le donne avevano la coda,** di Pasquale Festa Campanile, con Giuliano Gemma, Senta Berger, Paola Borboni. Italia, commedia 1971 — *Tribù di cavernicoli cannibali cattura una donna. Non la mangiano ma scoprono l'amore. All'epoca la Berger seminuda fece scandalo*
— **Agente speciale,** telefilm

R.Tele Aosta Canali 62-31-35

14 — **Ironside,** telefilm
15 — **Videostar in concerto**
FILM 16 — **Lo sbandato,** di Antero Morroni, con Ubaldo Gram, Anna Di Lorenzo. Italia, drammatico 1954 — *Dopo l'8 settembre un soldato sbandato trova un rifugio presso una famiglia di contadini. Una collaborazionista li accusa, ma lui si consegna per dimostrare la loro innocenza*
17,30 **Rubrica di magnetoterapia**
18 — **Lone Ranger,** telefilm
18,30 **Superclassifica show,** i filmati delle canzoni della Hit parade
19,30 **Notiziario**
19,45 **Piloti da corsa,** telefilm
20,15 **Cartoni animati**
FILM 20,45 **La squadra speciale dell'ispettore Swinney,** di David Wickes, con Jon Taw, Dennis Watermann, Colin Welland. Inghilterra, poliziesco 1977. Lungo telefilm della serie L'ispettore Regan, qui ribattezzato Swenney — *Un politicante manovra una squadra di prostitute per ottenere la firma di un certo contratto petrolifero. Poi ne ammazza una. Tra mille difficoltà un ispettore di polizia cerca di smascherarlo*
22,30 **Telesta,** asta telefonica

Telestudio (Retequattro) Canali 24-45

14 — **Dancin'Days,** sceneggiato
FILM 14,45 **E' arrivato lo sposo,** di Frank Capra, con Bing Crosby, Jane Wyman. Usa, commedia 1951 — *Giornalista a causa del suo grande altruismo rischia di perdere la fidanzata che dopo averlo aspettato per anni gli annuncia di essersi fidanzata*
16,30 **Rocky Joe,** cartoni animati
17 — **La banda dei ranocchi,** cartoni animati
17,30 **Baldios,** cartoni animati
18 — **Jacky,** cartoni animati
18,30 **Dancin'Days,** sceneggiato
19,30 **Almanacco storico**
19,45 **Cartoni animati**
20,15 **Truck Drurer,** telefilm
— **90 secondi,** le opinioni che contano
FILM 21,15 **L'avvoltoio,** di Laurence Huntington, con Broderick Crawford, Robert Hutton. Usa, film per la tv — *Scienziato pazzo fa vari esperimenti e si trasforma in un essere mezzo uomo e mezzo avvoltoio.*
FILM 23 — **L'ultimo mondo cannibale.** Italia, drammatico 1977 — *Spedizione nelle isole Mindanao. Arrivano i cannibali.*
FILM 0,30 **Io sono Dillinger,** Usa poliziesco 1965

Quarta Rete Canale 22

FILM 14 — **Mash, la guerra privata del sergente O'Farrel,** con Bob Hope, Gina Lollobrigida. Usa, commedia — *Un sergente su un'isola cerca di assicurare donne e birra alla truppa.*
15,30 **Documentario**
16 — **Cisco Kid,** telefilm
16,30 **Cartoni animati**
17 — **Filmati musicali a richiesta**
FILM 18,15 **Chatterbox Il sesso parlante,** di Tom De Simone, con Candice Rialson, Larry Gerlman, Arlene Martell. Usa, commedia 1977 — *Una donna scopre di avere un sesso che parla, canta ed esprime le sue opinioni in materia di uomini. Dapprima si dispera, poi tenta di sfruttare commercialmente la cosa e infine decide per il suicidio. Ma incontra un uomo con un problema identico*
19,45 **Cartoni animati**
20,30 **Salut Champion,** telefilm
FILM 21,30 **Licenza di esplodere,** di Georges Lautner, con Lino Ventura, Jean Lefebvre
23,15 **Cisco Kid,** telefilm
0,20 **Salut Champion,** telefilm
FILM 1,30 **Film,** titolo non pervenuto in tempo utile
FILM 3 — **Film**

Teleradio city Canali 44-47

14 — **Love boat,** telefilm
15 — **Doris Day,** telefilm
15,30 **Max Slart,** telefilm
16 — **Operazione sottoveste**
16,30 **Starzinger,** cartoni animati
17 — **I cartoni animati di Hanna e Barbera**
17,30 **God Sigma,** cartoni animati
18 — **I cartoni animati di Walt Disney**
18,30 **Love boat,** telefilm
19,30 **Operazione sottoveste,** telefilm
20 — **Starzinger,** cartoni animati
20,30 **Viva la gente,** varietà musicale condotto in diretta da Dino Crocco
FILM 20,30 **Milano trema: la polizia vuole giustizia,** di Sergio Martino, con Luc Merenda, Richard Conte, Silvano Tranquilli. Italia poliziesco 1973 — *Commissario dai metodi spicci indaga sulla morte di un collega. Al solito, sospetta che sia stato ucciso perché recenti indagini lo avevano portato a scoprire una trama fascista. Non si sbaglia e comincia a eliminare ad uno ad uno i colpevoli. Indaga anche troppo in alto, è pericoloso e pertanto da eliminare*
FILM **Film,** titolo non pervenuto in tempo utile

Quinta Rete Canale 47

14,30 **Marco Polo,** cartoni animati
15 — **Supercar,** cartoni animati
15,30 **Oggi parliamo di...**
16 — **Cowboy in Africa,** telefilm
FILM 17 — **Reverendo Colt,** di Leon Klimowsky, con Richard Harrison. Italia western 1970 — *Un pistolero uccide accidentalmente un bambino, ha una crisi di coscienza, appende le pistole ad un chiodo e si fa prete. Torna al suo paese ma nessuno si fida della sua conversione. Il suo prode atteggiamento nei confronti di una banda di fuorilegge fuga ogni dubbio. La popolazione gli dà fiducia*
18,30 **Cartoni animati**
19 — **Supercar,** cartoni animati
19,30 **Buonasera con...**
20 — **Cartoni animati**
20,30 **Telefilm**
21 — **I nuovi poliziotti,** telefilm
21,30 **Gran Bazar,** vendita in diretta di varia merce a prezzi scontatissimi presentata da Marisa Del Frate
23,15 **Cowboy in Africa,** telefilm
0,15 **Telefilm**
0,45 **Telefilm**

Videogruppo Canali 52-54-57

14,45 **Guida alla sopravvivenza,** piccoli annunci economici in diretta per telefono con Francesca Audero
15,30 **Telefilm**
16 — **Telefilm**
16,30 **Usul,** cartoni animati
18 — **Calcio mondiale: cronache del campionato di calcio tedesco**
19 — **La città domanda,** filo diretto col sindaco
19,30 **Videonotizie**
20 — **Usul,** cartoni animati
FILM 20,30 **Tutto finì alle sei,** di Stuart Hessler, con Jack Palance, Shelley Winters, Lee Marvin, Lori Nelson. Usa, poliziesco 1956 — *Un gangster buono s'innamora di una ragazza zoppa e le dà i soldi necessari all'operazione alla gamba. Poi la polizia lo bracca e dopo un lungo inseguimento lo uccide. Sulla sua tomba a piangerlo non c'è nessuno, solo una ballerinetta di piccola virtù. Rifacimento di «Una pallottola per Roy», uno dei film che resero Bogard leggendario*
22,30 **La famiglia Smith,** telefilm
23 — **L'Evo di Eva,** telefilm
23,30 **Videonotizie**
FILM 24 — **Film**

Tele Subalpina Canale 46

17 — **La danzatrice di Benares,** telefilm
17,30 **La principessa Zaffiro,** cartoni animati
18 — **Ciao ragazzi**
18,30 **Uomo come pensi?** documentario
19,15 **Occhio alla foto**
19,30 **Appunti di vita diocesana**
20 — **Diario di un soldato,** telefilm
20,30 **Cristiani a scuola**
FILM 21 — **Il clan di Hong Kong,** con Richard Woods. Usa avventuroso 1970 — *Cerca la moglie scomparsa.*
23 — **Piemonte podista**

Tv Flash Canali 39-26

17 — **L'edicola,** rassegna stampa
17,10 **Cartoni animati**
FILM 17,35 **Film,** titolo non pervenuto in tempo utile
19,15 **I giochi della gioventù**
19,45 **Cartoni animati**
20 — **Musicale**
21 — **Incontro musicale con Franco Carri**
21,30 **Contintasca**
FILM 22 — **Nipoti miei diletti,** con Adriana Asti. Italia commedia 1974 - **Flash attualità**

Rete Manila 1 Canali 37-44

FILM 14,30 **Colpo grosso al jumbo,** Usa commedia 1972 — *Bella hostess ha tre amanti in tre città. Poi ha un incidente e tutti si ritrovano al suo capezzale*
16,30 **Jolly,** dilettanti a confronto presentati da Umberto Clivio
18,30 **Taralluci e vino,** musica da Napoli
19,30 **Sebastiano,** sceneggiato
20 — **Arti marziali**
20,30 **Claudine,** sceneggiato
21,30 **La vita di Marianna,** sceneggiato
22,30 **Telesta Manila,** asta telefonica

Studio Nord Canali 49-43

FILM 14 — **Il grande truffatore,** Germania commedia 1960
15,45 **Filmati musicali**
FILM 16,15 **Fuga senza scampo,** con Sylvester Stallone. Usa
18 — **Cartoni animati**
19,05 **Giorno dopo giorno,** almanacco
19,15 **Canavese oggi**
20,05 **Papà ha ragione,** telefilm
FILM 20,40 **L'incidente,** di Joseph Losey, con Dirk Bogarde, Jacqueline Sassard. Inghilterra drammatico 1966
FILM 23 — **Raptus,** Italia drammatico 1969

Telecupole Canali 57-64

14,30 **Cartoni animati**
15 — **Peyton Place,** telefilm
16 — **Il grande pallo,** giochi a premi
17,30 **Quella casa nella prateria,** telefilm
18,30 **Kimba,** cartoni animati
19 — **Ciak buona la prima**
19,30 **Spazio 4**
20 — **Le nuove avventure di Lassie,** cartoni animati
20,30 **Peyton Place,** telefilm
FILM 21,30 **Zulu,** con Stanley Baker. Inghilterra avventuroso 1963
23 — **Asta telefonica**
0,30 **Spazio 4**

A3 Piemonte 33-25-27-71-39

14 — **Il fantastico mondo di Paul,** cartoni animati
FILM 14,30 **I due monelli,** Spagna drammatico 1961
FILM 16,30 **I tre della squadra speciale,** Inghilterra avventuroso 1974
18 — **Nata libera,** telefilm
19 — **Gli errori giudiziari,** telefilm
19,30 **Notiziario**
19,45 **Agenzia Interim,** telefilm
20,15 **Il fantastico mondo di Paul,** cartoni animati
20,45 **La bustarella,** giochi a premi fra squadre regionali presentati da Ettore Andenna
24 — **I detectives,** telefilm

STAMPA SERA

CRITICA		PUBBLICO	
Capolavoro	★★★★★	Eccezionale	●●●●●
Ottimo	★★★★	Successo	●●●●
Favorevole	★★★	Consensi	●●●
Discusso	★★	Discordi	●●
Mediocre	★	Scarso	●

PRIME VISIONI

Ambrosio — c. Vitt. Emanuele 52 — Tel. 547.007 — Lire 4000
Il giustiziere della notte n° 2, di Michael Winner, con Charles Bronson, Jill Ireland, Vincent Gardenia, Anthony Franciosa (Usa-Col.) — A distanza di diversi anni, architetto, a cui hanno ucciso la moglie, continua a vendicarsi. Viet. 18. **Dramm.**
16,30; 18,30; 20,30; 22,30 ★ / ●●●

Ariston — v. Lagrange 21 — Tel. 546.147 — Lire 4000
Lilly e il vagabondo, produzione di Walt Disney (Usa - Colori) — Torna sugli schermi la divertente e commovente storia d'amore fra la bella cagnolina di razza e il simpatico randagio, illustrati sapientemente. Non viet. **Disegno animato**
Ap. 15,30 ult. 22,40 **Riedizione**

Arlecchino — c. Sommeiller 22 — Tel. 587.190 — Lire 4000
I vicini di casa, di John G. Avildsen, con John Belushi, Dan Aykroyd, Cathy Moriarty, Kathryn Walker (Usa-Colori) — Vicini di casa invadenti e pasticcioni, mettono sotto sopra stabile «per bene». Non vietato **Commedia**
16,30; 18,30; 20,30; 22,30 ★★★ / ●●●

Astor — v. Viotti 8 — Tel. 519.516 — Lire 4000
Tape, squilli di rivolta, di Harold Becker, con George C. Scott, Timothy Hutton (Usa-Colori) — Poliziotti presidiano scuola militare dove i cadetti sono in rivolta **Drammatico oggi la prima**
16; 18,15; 20,25; 22,35 **Oggi la prima**

Augustus — p. C.L.N. 248 — Tel. 530.714 — Lire 4000
Banana Joe, di Steno, con Bud Spencer (It.-Col.) — Storia di un buon selvaggio, che felice e analfabeta vive in uno sperduto villaggio. Emigrato in città si scontra con i problemi della civiltà consumistica e torna alla capanna. N. Viet. **Avventuroso**
16,20; 18,20; 20,20; 22,30 ★★/●●●

Capitol — v. S. Dalmazzo 24 — Tel. 540.605 — Lire 4000
I predatori dell'Arca perduta, di Steven Spielberg con Harrison Ford, Karen Allen, Paul Freeman (Usa - Col.) — Nel 1936, un esperto archeologo e degli agenti nazisti in lotta per trovare i resti della mitica Arca. Non viet. **Avventuroso**
16,15; 18,25; 20,30; 22,35 ★★ / ●●●●●

Centrale — D'ESSAI — v. C. Alberto 27 — Tel. 540.110 — Lire 3500
La febbre del successo, di Richard Fleischer, con Neil Diamond, Laurence Olivier (Usa - Col.) — Scalata al successo nel mondo dello spettacolo, il mito della carriera impedisce qualsiasi altro rapporto. Non viet. **Commedia drammatica**
16,15; 18,20; 20,25; 22,30 **Prima visione**

Cristallo — v. Golto 5 — Tel. 650.71.00 — Lire 4000
Più bello di così si muore, di Pasquale Festa Campanile, con Enrico Montesano (Italia - Colori) — Ex carcerato per aiutare la famiglia intraprende la professione del travestito. Dal romanzo di Antonio Amurri. Viet 14. **Commedia**
16,30; 18,30; 20,30; 22,30 ★★ / ●●●●

Doria — v. Gramsci — Tel. 542.422 — Lire 4000
Sul lago dorato, di Mark Rydell, con Katharine Hepburn, Henry Fonda, Jane Fonda (Usa - Col.) Premiati con l'Oscar per il miglior attore e la migliore attrice, Fonda e la Hepburn nei panni di una anziana coppia. Non viet. **Commedia**
16,35; 18,40; 20,40; 22,40 ★★★ / ●●●●●

Gioiello — v. C. Colombo 31 — Tel. 900.760 — Lire 4000
Momenti di gloria, di Hugh Hudson, con Ben Cross, Jan Charleson, Cheryl Campbell (Usa - Col.) — Con diverse motivazioni due studenti universitari si allenano per vincere le Olimpiadi del 1924. Oscar miglior film. N. viet. **Drammatico**
16; 18,05; 20,15; 22,30 ★★★ / ●●●

Keller — STUDIO — v.le Mad. Camp. 1 — Tel. 215.613 — Lire 4000
Professione... giocattolo, di F. Veber, con P. Richard (Fr.-Col.) Ore 19,30
Mephisto, di Istvan Szabo, con Klaus Maria Brandauer (Germ. Occ.-Col.) — La storia di un grande attore asservito al regime nazista. N. v. **Dramm.**
Proiezione unica 21,15 ★★★★ / ●●●

Ideal — c. Beccaria 4 — Tel. 541.523 — Lire 4000
Sballato, gasato, completamente fuso, di Steno, con Edwige Fenech, Diego Abatantuono (Italia - Colori) — Negli amori tra direttore e redattrice un taxista terrunciello fa da terzo incomodo. Non vietato **Commedia**
16,20; 18,30; 20,30; 22,30 ★ / ●●●●●

Lilliput — v. XX Settem. 15 bis — Tel. 537.100 — Lire 4000
La pazza storia del mondo, di Mel Brooks, con Mel Brooks, Dom De Luise, Madeline Kahn, Harvey Korman (Usa - Col.) — Satirica interpretazione del mondo, attraverso alcuni significativi periodi storici. Non viet. **Commedia**
16,30; 18,30; 20,30; 22,30 ★★ / ●●●●●

Lux — Gall. S. Federico — Tel. 541.283 — Lire 4000
Bello mio bellezza mia, di Sergio Corbucci, con Giancarlo Giannini, Mariangela Melato, Stefania Sandrelli (Italia-Colori) — Consueta commedia all'italiana, fra amore, gelosia e tragicomiche avventure. Non vietato **Commedia**
16,45; 18,20; 20,15; 22,30 ★★ / ●●●●●

Nazionale — v. Pomba 7 — Tel. 518.950 — Lire 4000
Prima che sia troppo presto, di Enzo Decaro, con Enzo Decaro, Dalila Di Lazzaro, Isa Danieli, Francesco Vairano (It. - Col.) — Comiche vicende inventate dall'altro componente de «La smorfia» alla sua prima avventura registica. N. v. **Comm.**
15; 16,40; 18,35; 20,30; 22,30 ★★ / ●

Olimpia — v. Arsenale 31 — Tel. 532.448 — Lire 4000
Borotalco, di Carlo Verdone, con Carlo Verdone, Eleonora Giorgi (Italia-Colori) — Piazzista timidissimo si finge uomo di mondo per conquistare la bella collega. Non vietato **Commedia**
16,30; 18,30; 20,30; 22,30 ★★★ / ●●●●●

Reposi — v. XX Settembre — Tel. 531.400 — Lire 4000
Conan il barbaro, di John Millius, con Arnold Schwarzenegger, Sandahl Bergman, Ben Davidson Gerry Lopez (Usa-Col.) — La storia di Conan, re dei barbari, uomo fortissimo e potente, ma giusto e saggio. Vietato 14. **Avventuroso**
15; 17,30; 20; 22,30 ★★★/●●●●

Romano — Galleria Subalpina — Tel. 510.145 — Lire 4000
Blow out, di Brian De Palma, con John Travolta, Nancy Allen, John Lithgow (Usa-Colori) — Tecnico cinematografico registra casualmente un incidente in cui scompare il candidato presidenziale e salva la ragazza che era con lui. Viet. 14.
16,30; 18,30; 20,30; 22,30 **Dramm.** ★★★ / ●●●●

Studio Ritz — v. Acqui 2 — Tel. 830.521 — Lire 3500
Anni di piombo, di Margarethe von Trotta, con Jutta Lampe, Barbara Sukowa (Germania - Col.) — La storia di una nota terrorista tedesca, ricostruita attraverso i rapporti di amore-odio con la sorella. Leone d'Oro '81. Non viet. **Drammatico**
16,30; 18,30; 20,30; 22,30 ★★★ / ●●●

Torino — Via Buozzi 6 — Tel. 530.353 — Lire 4000
Paradise, di Stuart Gillard, con Willie Aames, Phoebe Cates (Usa - Colori) - Dopo «Il tempo delle mele» e «Laguna blu» un'altra storia d'amore fra adolescenti, con tanta musica e bei paesaggi. Non viet. **Commedia**
15; 16,40; 18,35; 20,30; 22,30 ★ / ●●●

Vittoria — v. Roma 366 — Tel. 561.789 — Lire 4000
Reds, di Warren Beatty, con Warren Beatty, Diane Keaton, Edward Herrmann, Jack Nicholson, Maureen Stapleton (Usa-Colori) — Ricostruzione delle vicende del giornalista americano testimone della rivoluzione russa. Non viet. **Drammatico**
14,30; 18,05; 21,40 ★★★ / ●●●●

PROSEGUIMENTI

Acapulco — v. Donizetti 6 — Tel. 651.264 — Lire 2000
Buddy Buddy, di Billy Wilder, con Jack Lemmon, Walter Matthau (Usa - Colori) — Tragicomiche vicende di un killer, intralciato nella sua missione da un ingenuo scocciatore. Non viet. **Commedia**
20,30; 22,30 ★★★ / ●●●●

Ambra — v. C. Saluto 77 — Tel. 297.197 — Lire 2000
Lacrime napulitane, con Mario Merola, Angela Luce (Italia - Colori) — Il celebre cantante-attore e la famosa cantante napoletana nelle ultime vicende sentimentali della tipica sceneggiata. Non viet. **Drammatico**
19,30; 22,30 **Non recensito**

Arco-Inc. — c. Pr. Oddone 31 — Tel. 484.621 — Lire 3000
Cinque pezzi facili, di Bob Rafelson, con Jack Nicholson, Karen Black, Susan Anspach (Usa - Colori) — Ritratto malinconico e pessimista di un giovane disadattato e della sua eccentrica famiglia di musicisti bizzarri. Non viet. **Commedia**
20,30; 22,30 **Riedizione '70**

Eliseo — p. Sabotino — Tel. 335.98.15 — Lire 2000
Il tempo delle mele, di Claude Pinoteau, con Claude Brasseur, Brigitte Fossey, Sophie Marceau (Francia - Colori) — Fresca e innocente storia d'amore fra due adolescenti con tanta voglia di divertirsi. Non viet. **Commedia**
20,30; 22,30 ★★★ / ●●●●●

Faro — v. Po 30 — Tel. 832.214 — Lire 2500
I fichissimi, di Carlo Vanzina con Diego Abantantuono, Jerry Calà, Simona Mariani (Italia - Colori) — Contrasti tradizionali fra milanese e «terrunciello», prima nemici e poi addirittura cognati. Non vietato **Commedia**
16,10; 17,40; 18,15; 20,50; 22,30 ★ / ●●●●●

Fiamma — c. Trapani 57 — Tel. 372.057 — Lire 2000
Buddy Buddy, di Billy Wilder, con Jack Lemmon, Walter Matthau (Usa - Colori) — Tragicomiche vicende di un killer, intralciato nella sua missione da un ingenuo scocciatore. Non viet. **Commedia**
20; 22,30 ★★★ / ●●●●

La Perla — c. De Gasperi 26 — Tel. 584.791 — Lire 3000
Joss, il professionista, di Georges Lautner, con Jean-Paul Belmondo, Jean Desailly, Robert Hossein (Francia - Colori) — Killer dei servizi segreti è braccato dai suoi perché non deve più uccidere tiranno dell'Africa Nera. Non viet. **Avventuroso**
16,05; 18,10; 20,15; 22,30 ★★ / ●●●●●

Massaua — p. Massaua 9 — Tel. 795.803 — Lire 2500
I fichissimi, di Carlo Venzina con Diego Abantantuono, Jerry Calà, Simona Mariani (Italia - Colori) — Contrasti tradizionali fra milanese e «terrunciello», prima nemici e poi addirittura cognati. Non vietato **Commedia**
20,45; 22,30 ★ / ●●●●●

Massimo — v. Montebello 8 — Tel. 876.061 — Lire 2500
La guerra del fuoco, di Jean Jacques Annaud, con Everett McGill, Rae Dawn Chong, Ron Perlman, Nameer El Kadi (Francia - Col.) — Dall'omonimo romanzo di J. H. Rosny Aine, la vita quotidiana dell'uomo primitivo. Viet. 14. **Commedia**
20,30; 22,30 ★★★ / ●●●●●

Puntodue — D'ESSAI — v. Garibaldi 30 — Tel. 545.245 — Lire 3000
Arturo, di Steve Gordon, con Dudley Moore, Liza Minnelli, John Gielgud (Usa - Colori) — Ricchissimo e scanzonato play-boy deve sposare sua pari, ma si innamora di una povera e svitata ragazza. Non viet. **Commedia**
16,30; 18,30; 20,30; 22,30 ★★ / ●●●●

Selene — c. Belgio 53 — Tel. 874.171 — Lire 2500
Serata Quartiere
Il passaggio dopo la battaglia
Ingresso libero

Statuto — v. Cibrario 16 — Tel. 487.051 — Lire 2500
Il tempo delle mele, di Claude Pinoteau, con Claude Brasseur, Brigitte Fossey, Sophie Marceau (Francia - Col.) — Fresca e innocente storia d'amore fra due adolescenti con tanta voglia di divertirsi. Non viet. **Commedia**
16; 16,50; 18,40; 20,30; 22,30 ★★★/●●●●●

59° Salone Internazionale dell'Automobile
Il più grande teatro di Torino
(21 aprile/2 maggio - 9,30/23)
AUTOMOBILI CARROZZERIE FUORISTRADA CAMPERS
Attori
Cantanti
Sportivi
L'Italia 1907 della Pechino-Parigi
La foto ricordo
Simulatori di guida
MODEL SERVICE: défilés di moda

LUNEDI' 26 APRILE
Le signore
FRANCESCA FERRERO e ANDREINA CRAVIOTTO
(2 abituali e gentili clienti)
cucineranno le loro più esclusive specialità per i primi 50 migliori Amici di FRANZ che prenoteranno tempestivamente presso la
«Premiata HOSTERIA DELL'HERMADA»
inizio ore 20,30
Prezzo fisso L. 20.000 per ogni V.I.P. - Tel. 871.037
ATTENZIONE: Cerchiamo fra i nostri clienti appassionati di cucina per sviluppare nuovi programmi culinari e culturali

CITTA' DI TORINO
ASSESSORATO PER LA CULTURA
DAL MUTO AL SONORO
Materiali di Storia del Cinema 1923-1933
Ogni martedì e giovedì fino al 25 maggio
MOVIE CLUB ore 15,30 — **CINE S. PAOLO** ore 21,30
Ingresso libero

TEATRI

TEATRO REGIO: ore 20 turno E Il Dibuk di Lodovico Rocca.
ALFIERI - TEATRO STABILE: ore 20,30 Il Teatro Popolare Italiano presenta **Otello** di W. Shakespeare. Regia di Alvaro Piccardi con Vittorio Gassman, Giulio Brogi, Pamela Villoresi, Paila Pavese. Spettacolo in abbonamento. Telef. 544.562 - 556.246 - 535.440. Ultimi 4 giorni.
ARALDO (via Chiomonte 3, tel. 331.764): ore 20,30 Teatro dei Ragazzi **Un colpo di fortuna.** Cantri Socioterapici G. Parella e Piazza Massaua.
ARALDO (via Chiomonte 3, tel. 331.764): ore 10 Teatro dei Ragazzi **La Bagna Cauda.** Sc. El. Pellico 5ª A.
CARIGNANO-TEATRO STABILE: ore 20,30, il Teatro di Genova presenta **L'orologio americano** di Arthur Miller. Regia di Elio Petri, con Lino Capolicchio, Ferruccio De Ceresa, Claudio Gora, Camillo Milli, Ugo M. Morosi, Eros Pagni, Marzia Ubaldi. Spettacolo in abbonamento. Tel. 544.562 - 556.246.

CENTRALINO (637.500): Concerto: Valerio Liboni.
D'UOMO TEATRO (p.zza San Giovanni, tel. 546.633): domani ore 21 omaggio a Gershwin. Concerto duo Focile-Massaglia.
QUANDUJA-MARIONETTE LUPI: **La bella addormentata nel bosco.** Spettacoli per le scuole e visite al museo. Inf. tel. 530.236.
IL BUONTEATRO: IV Dipartimento del Comune. Spettacoli Teatrali per le scuole **CINEMA SMERALDO** ore 10 **Dopo di noi niente degno di nota** Coop. Assemblea Teatro. Salone Quartiere Vanchiglia Lungo Dora Colletta 51: **Nisiro** Cooperativa della Svolta Teatro del Canto.
IL BUONTEATRO: spettacoli serali: **CINEMA SMERALDO** ore 21 **Dopo di noi niente degno di nota.** Coop. Assemblea Teatro.

NUOVO: Stage di mimo con Ambrogio Colombo. **Stage di lip tap** con Argo Ferrero e Giuseppe Cardillo. **Stage di danza classica** con Riccardo Nunez. Inf. e iscr. ore 16-20 giorni feriali, corso M. d'Azeglio 17, tel. 880.668.
NUOVO: Sala Off. Centro Cultura dell'Immagine. Domani ore 21 proiezione di film non professionali.
NUOVO - UNIONE MUSICALE: Sapere di sport, alle ore 21 **(underwood)** del Teatro Danza La Fenice di Venezia di Carolyn Carlson. Biglietti dalle ore 20 al Teatro Nuovo.
MACARIO: ore 21 **I rosai lasciarono muti,** di A. Antoni. Regia di P. Giuseppe Carrado. Comp. Nuovo Repertorio. Inf. e prenotazioni tel. 556.922 - 533.946.
REGIONE PIEMONTE - AULA MAGNA DEL POLITECNICO (c. Duca Abruzzi 24): ore 18,30 **Concerto per due pianoforti** con Raffaella Portolese e Dolores Rossi. Ingresso gratuito.
MOVIE CLUB: ore 15,30, per la Rassegna «Dal muto al sonoro» **I dannati dell'Oceano** di Joseph von Sternberg. Usa 1929. Ingresso libero.
CINEMA S. PAOLO: ore 21,15, per la rassegna «Dal muto al sonoro» **I dannati dell'Oceano** di Joseph von Sternberg. Usa 1929. Ingresso libero.

ALTRE VISIONI

CONTINENTAL (via Nizza 348, tel. 697.068): **Il tempo delle mele.** Non vietato, 20; 22,30 **Commedia**

FORTINO (via Cigna 47, tel. 486.560): Spettacolo cinematografico a cura del consiglio circoscrizione Aurora - Rossini - Valdocco, ore 21 ingresso gratuito. Domani **Delitto al ristorante cinese,** T. Millan, Bombolo, E. Cannavale **Commedia**

GIANDUJA MARIONETTE LUPI (via Santa Teresa 5, tel. 530.238): vedi Teatri

HOLLYWOOD (corso R. Margherita 108, tel. 851.904): **Mano d'acciaio,** Lo Lieh. Non vietato **Lotta orientale**

NUOVO ODEON (via Venaizio 8, tel. 749.2362): **Il gatto a nove code,** un film di Dario Argento, con J. Franciscus, C. Spaak, ap. 20 ult. 22,30 **Giallo**

SOCIALE (corso Vercelli 71, tel. 850606): Circoscrizione Barriera di Milano 37° anniversario liberazione, film **Agnese va a morire,** spettacolo unico ore 21,15 **Drammatico**

ZONA CENTRO

ASSOCIAZIONE MOVIE CLUB (via Principe Amedeo 5/L, tel. 544.077: Giovane Cinema Italiano **Psycho Killer,** di Guido Chiesa, con Miriana Barbero e Guido Chiesa (prima visione) - **Il lungo gioco,** di Luca Gasparini, con Maurizio Babuin, Nanni Tormen (prima visione) ore 18,30; 20,30; 22,30 **Drammatico**

CROCETTA - S. RITA - MIRAFIORI

ADRIANO (via Sacchi 65, tel. 587.715): **007 si vive solo 2 volte,** Sean Connery **Avvent.**
GIARDINO d'Essai (via Monfalcone 62, tel. 353.776): Rassegna **From rock to rock** (19 giorni di musica sullo schermo). **Il fantasma del palcoscenico,** di Brian De Palma ore 20; 22,30 **Musical horror**

VINZAGLIO (corso D. Abruzzi 102, tel. 596.125): Solo grandi film **Il dormiglione,** Woody Allen, Diane Keaton, 20,30; 22,30 **Commedia**

SAN PAOLO

SAN PAOLO (via Cesana 80, tel. 372.637): Rassegna **«Dal muto al sonoro»** organizzato Assessorato alla Cultura ore 21,15

ZONA FRANCIA

BERNINI (corso Tassoni 3, tel. 749.38.43): **Prima pagina,** di Billy Wilder, con Jack Lemmon, Walter Matthau. Segnalato dalla critica **Commedia drammatica**

ZETA d'Essai (via Cibrario 88, tel. 749.2907): Alice Rivista della Montagna **Un picco per Lenin** di B. Germain. Proiezione unica ore 21, segue dibattito **Documentario**

ZONA NIZZA - LINGOTTO

CUORE* (via Nizza 56, tel. 687.668): **Popeye braccio di ferro,** di R. Altman, con Robin Williams, Shelly Duval ore 19,30; 22,15 **Avventuroso**

LUCI ROSSE

MAFFEI (via Principe Tommaso 5, tel. 683.354): **Super porno action,** V. O. col. ap. 14,30 ult 22,30 Ingresso 4000

METROPOL (via Principe Tommaso 6, tel. 650.5470): **Streghe a bagnata,** Jacqueline Robelle, Laure Prando, col. ore 14,30; 16; 17,40; 19,10; 20,40; 22,30; Ingresso 3500

ORFEO (piazza Carlina, tel. 439.6701): **Rassegna erotica**

PRINCIPE (via Principi d'Acaja 45, tel. 760.951): **Rassegna erotica** ap. 15 ult 22,30 Ingresso 3500

REGINA (corso Regina Margherita 123, tel. 530.885): **Le carezze inconfessabili,** ap. 10 ult. 22 L. 3500

ALCIONE (c. Regina Margherita 134, tel. 287.400): **Le ninfomani della clinica porno** ap. 14,30 ult. 22,30 segue **Disco strip** con Marie Therese, alle ore 16,30; 18,30; 22,15 Ingresso L. 3500

ARTISTI EROTIC CENTER (Via Giulia di Barolo 24): **Rassegna erotica,** ap. 15 ult. 22,30 L. 2000

MILANO DOPPIA LUCE ROSSA (Via Milano 8, tel. 530.255): **Rassegna erotica**

ROMA BLUE (via San Donato 40, tel. 487.765): **Le ragazze del pornoshow,** ap. 15 ult. 22,30 Ingresso L. 2000

VITTORIO VENETO: (Piazza Vittorio Veneto 5):**Blue erotic,** techn. ap 15 ult 22,30

ALEXANDRA (via Sacchi 18, tel. 511.293): **A.A.A. agenzia cercasi,** ore 14,05; 15,45; 17,25; 19,05; 20,45; 22,30

JOLLY (via Verolengo 130, tel. 290.161): **Sì, lo voglio,** 20; 22,30, nel palcoscenico **Debora**

PO (via Po 21, tel. 839.7502) **Io zombo, tu zombi, lei zomba,** Renzo Montagnani

AMERICA (v. Fréjus 27 - tel. 446.764): **Insaziabili notti di una ninfomane,** 20,30; 22,30

MAIOR (largo G. Cesare 105, tel. 287.974): **Bruna formosa superdotata cercasi,** ap. 15 ult. 22

SPEZIA (via Nizza 170, tel. 696.3617): **Estasi giri,** ap. 15 L. 1200

CABARET VOLTAIRE (Via Cavour 7, telefono 516.046): **Piacevoli avventure - 2 giovani graziose signorine** - Ingresso soci

CINECLUB (via F.lli Calandra 15, tel. 447.28.68): dalle 14,30 alle 24 **Bunghole - Buster.** Novità assoluta. Ingresso riservato soci.